

## NOTAS DE GESTIÓN ADMINISTRATIVA

Los Estados Financieros de los entes públicos, proveen de información financiera a los principales usuarios de la misma, al Congreso y a los ciudadanos.

El objetivo del presente documento es la revelación del contexto y de los aspectos económicos financieros más relevantes que influyeron en las decisiones del período, y que deberán ser considerados en la elaboración de los estados financieros para la mayor comprensión de los mismos y sus particularidades.

De esta manera, se informa y explica la respuesta del gobierno a las condiciones relacionadas con la información financiera de cada período de gestión; además, de exponer aquellas políticas que podrían afectar la toma de decisiones en períodos posteriores.

- ❖ Las notas de gestión administrativa deben contener los siguientes puntos:

### **1. Introducción:**

Breve descripción de las actividades principales de la entidad.

El Sistema de Agua Potable y Alcantarillado de San Miguel de Allende tiene como actividad principal el suministro del agua potable a la cabecera municipal de San Miguel de Allende, la asesoría de los comités de agua potable en las comunidades rurales, y la cultura en el consumo del agua.

### **2. Describir el panorama Económico y Financiero:**

Se informará sobre las principales condiciones económico-financieras bajo las cuales el ente público estuvo operando; y las cuales influyeron en la toma de decisiones de la administración; tanto a nivel local como federal.

Presta servicios públicos de agua potable, alcantarillado y saneamiento al municipio de San Miguel de Allende, contribuye principalmente con derechos de extracción a la federación y está obligado a retener el ISR por sueldos y salarios, para enterarlo a la SHCP, está organizado en direcciones regidas por una Dirección General.

Se pretende ejecutar un programa de obra que beneficie a los sanmiguelenses y puedan tener el acceso al consumo del líquido.

### **3. Autorización e Historia:**

Se informará sobre:

- a) Fecha de creación del ente.

Creado en la sesión de cabildos el día 05 de junio de 1990.

**b) Principales cambios en su estructura (interna históricamente).**

El sistema de agua se rige por un Consejo Directivo que se establece según el H. Ayuntamiento cada 3 años con el cambio de gobierno. Está conformado por un Consejo Directivo, una dirección general y 6 direcciones.

**4. Organización y Objeto Social:**

Se informará sobre:

**a) Objeto social.**

Le corresponde la explotación, uso y aprovechamiento de las aguas superficiales o del subsuelo y residuales, desde el punto de su extracción, hasta su distribución, tratamiento y disposición final en los ámbitos de la competencia municipal y de conformidad con la asignación de la Comisión Nacional del Agua.

**b) Principal actividad.**

Es un organismo descentralizado encargado de la distribución, tratamiento y disposición final del agua potable en el Municipio de San Miguel de Allende. Las aguas a cargo del SAPASMA, tendrán los siguientes usos: Domestico, Mixto, Comercial, Industrial y de servicios, Tratada y Usos varios.

**c) Ejercicio fiscal (mencionar por ejemplo: enero a diciembre de 2015).**

Enero a diciembre de 2015

**d) Régimen jurídico (Forma como está dada de alta la entidad ante la S.H.C.P., ejemplos: S.C., S.A., Personas morales sin fines de lucro, etc.).**

Persona Moral con fin no lucrativo

**e) Consideraciones fiscales del ente: Revelar el tipo de contribuciones que esté obligado a pagar o retener.**

Tiene la obligación de pagar trimestralmente los derechos de extracción y los derechos por descargas de aguas residuales, también tiene la obligación de retener y enterar el ISR por sueldos y salarios, igualmente tiene la obligación de la traslación y acreditamiento del IVA.

**f) Estructura organizacional básica.**

Nombre del Ente Público

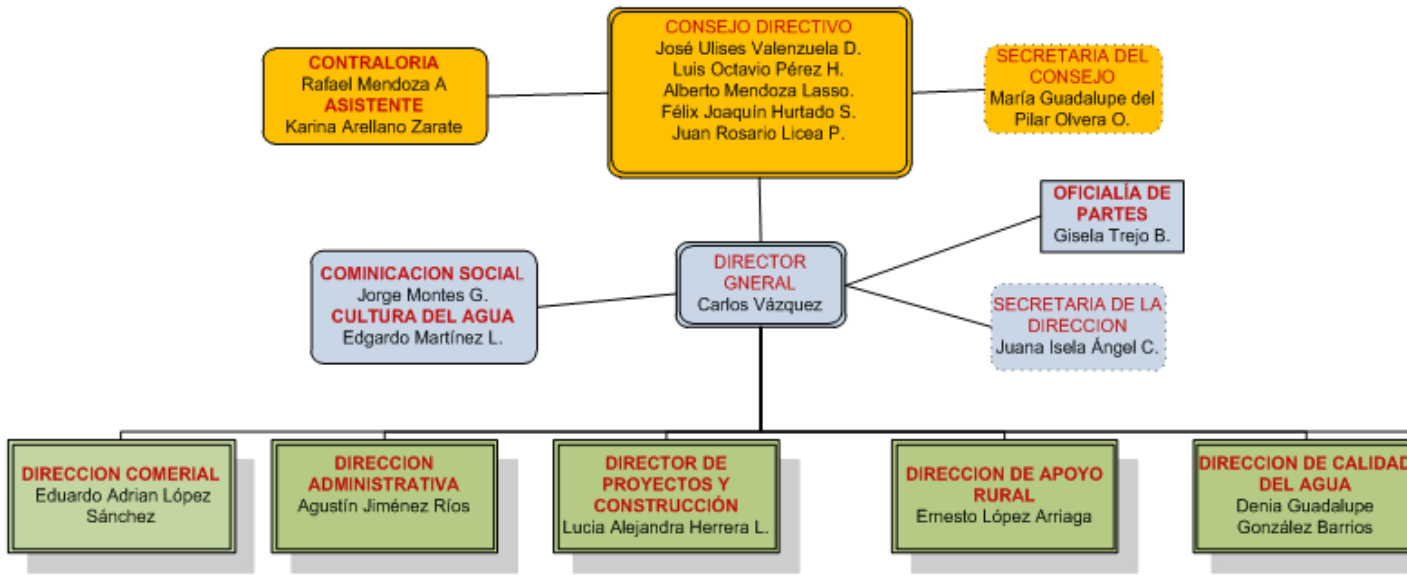

g) Fideicomisos, mandatos y análogos de los cuales es fideicomitente o fideicomisario.

**5. Bases de Preparación de los Estados Financieros:**

Se informará sobre:

a) Si se ha observado la normatividad emitida por el CONAC y las disposiciones legales aplicables.

De acuerdo al CONAC, se implementa la armonización contable en el sistema, se trabaja en base a los lineamientos y bases que esta armonización pretende, se va a establecer un programa para trabajar el Presupuesto en base a resultados.

Principalmente la Ley General de la Contabilidad Gubernamental, se implementó en el sistema contable todos los lineamientos y modificaciones para emitir la información financiera de una manera armonizada.

b) La normatividad aplicada para el reconocimiento, valuación y revelación de los diferentes rubros de la información financiera, así como las bases de medición utilizadas para la elaboración de los estados financieros; por ejemplo: costo histórico, valor de realización, valor razonable, valor de recuperación o cualquier otro método empleado y los criterios de aplicación de los mismos.

Las bases son costo histórico, valor de realización y valor razonable.

c) Postulados básicos.

Ley General de Contabilidad Gubernamental, Ley Federal de Derechos, Ley de Obra Pública, Reglamento de adquisiciones del municipio de San Miguel de Allende.

d) Normatividad supletoria. En caso de emplear varios grupos de normatividades (normatividades supletorias), deberá realizar la justificación razonable correspondiente, su alineación con los PBCG y a las características cualitativas asociadas descritas en el MCCG (documentos publicados en el Diario Oficial de la Federación, agosto 2009).

---

---

Nombre del Ente Público

---

---

---

---

e) Para las entidades que por primera vez estén implementando la base devengado de acuerdo a la Ley de Contabilidad, deberán:

\*Revelar las nuevas políticas de reconocimiento:

---

---

---

\*Plan de implementación:

---

---

---

\*Revelar los cambios en las políticas, la clasificación y medición de las mismas, así como su impacto en la información financiera:

---

---

---

**6. Políticas de Contabilidad Significativas:**

Se informará sobre:

a) Actualización: se informará del método utilizado para la actualización del valor de los activos, pasivos y Hacienda Pública/Patrimonio y las razones de dicha elección. Así como informar de la desconexión o reconexión inflacionaria:

---

---

---

b) Informar sobre la realización de operaciones en el extranjero y de sus efectos en la información financiera gubernamental:

---

---

---

c) Método de valuación de la inversión en acciones de Compañías subsidiarias no consolidadas y asociadas:

---

---

---

d) Sistema y método de valuación de inventarios y costo de lo vendido:

Nombre del Ente Público

El sistema que se utiliza es el de Primeras Entradas, Primeras Salidas, debido a que se trabaja en base a un stock de inventarios.

**e) Beneficios a empleados:** revelar el cálculo de la reserva actuarial, valor presente de los ingresos esperados comparado con el valor presente de la estimación de gastos tanto de los beneficiarios actuales como futuros:

---

---

---

**f) Provisiones:** objetivo de su creación, monto y plazo:

Las provisiones que se afectaron en el mes de enero son consecuencia de los registros que se hicieron en el cierre de diciembre 2014, para afectar el presupuesto según los cierres de obra del ejercicio.

**g) Reservas:** objetivo de su creación, monto y plazo:

---

---

---

**h) Cambios en políticas contables y corrección de errores junto con la revelación de los efectos que se tendrá en la información financiera del ente público, ya sea retrospectivos o prospectivos:**

---

---

---

**i) Reclasificaciones:** Se deben revelar todos aquellos movimientos entre cuentas por efectos de cambios en los tipos de operaciones:

---

---

---

**j) Depuración y cancelación de saldos:**

En el mes de enero solo se han cancelado algunas cuentas de pasivo de IMSS, Obra, y de Impuesto cedular.

**7. Posición en Moneda Extranjera y Protección por Riesgo Cambiario:**

Se informará sobre:

**a) Activos en moneda extranjera:**

---

---

---

**b) Pasivos en moneda extranjera:**

---

---

---

c) Posición en moneda extranjera:

---

---

---

d) Tipo de cambio:

---

---

---

e) Equivalente en moneda nacional:

---

---

---

Lo anterior por cada tipo de moneda extranjera que se encuentre en los rubros de activo y pasivo. Adicionalmente se informará sobre los métodos de protección de riesgo por variaciones en el tipo de cambio.

**8. Reporte Analítico del Activo:**

Debe mostrar la siguiente información:

a) Vida útil o porcentajes de depreciación, deterioro o amortización utilizados en los diferentes tipos de activos:

La depreciación se registra en el mes de diciembre de 2015, de acuerdo a los porcentajes de depreciación que se establece en la ley y que corresponda a cada activo.

b) Cambios en el porcentaje de depreciación o valor residual de los activos:

---

---

---

c) Importe de los gastos capitalizados en el ejercicio, tanto financieros como de investigación y desarrollo: Los estudios de investigación y desarrollo se llevan a cabo para la realización de obras.

d) Riesgos por tipo de cambio o tipo de interés de las inversiones financieras:

---

---

---

e) Valor activado en el ejercicio de los bienes construidos por la entidad:

---

---

---

Nombre del Ente Público

**f)** Otras circunstancias de carácter significativo que afecten el activo, tales como bienes en garantía, señalados en embargos, litigios, títulos de inversiones entregados en garantías, baja significativa del valor de inversiones financieras, etc.:

---

---

---

**g)** Desmantelamiento de Activos, procedimientos, implicaciones, efectos contables:

---

---

---

**h)** Administración de activos; planeación con el objetivo de que el ente los utilice de manera más efectiva: Se lleva a cabo un resguardo del activo para identificar y controlar el personal que recibe y hace uso de este bien, igualmente se ha solicitado la supervisión del Director para que autorice las compras de activos que realmente sean indispensables.

Adicionalmente, se deben incluir las explicaciones de las principales variaciones en el activo, en cuadros comparativos como sigue:

**a)** Inversiones en valores:

---

---

---

**b)** Patrimonio de Organismos descentralizados de Control Presupuestario Indirecto:

---

---

---

**c)** Inversiones en empresas de participación mayoritaria:

---

---

---

**d)** Inversiones en empresas de participación minoritaria:

---

---

---

**e)** Patrimonio de organismos descentralizados de control presupuestario directo, según corresponda:

---

---

---

**9. Fideicomisos, Mandatos y Análogos:**

Nombre del Ente Público

Se deberá informar:

a) Por ramo administrativo que los reporta:

---

---

---

b) Enlistar los de mayor monto de disponibilidad, relacionando aquéllos que conforman el 80% de las disponibilidades:

---

---

---

**10. Reporte de la Recaudación:**

a) Análisis del comportamiento de la recaudación correspondiente al ente público o cualquier tipo de ingreso, de forma separada los ingresos locales de los federales:

---

---

---

b) Proyección de la recaudación e ingresos en el mediano plazo:

Con la campaña del pago anualizado para recibir el descuento del 15 y 10%, se pretende recibir el recurso para hacer frente al presupuesto de egresos autorizado para el ejercicio 2015.

Para este ejercicio se proyectó recibir el retorno de derechos de extracción correspondiente al ejercicio 2015, mismo que se recibirá en el mes correspondiente, por concepto de PRODDER 2014 y 2015, Ramo 33 y PROME.

**11. Información sobre la Deuda y el Reporte Analítico de la Deuda:**

a) Utilizar al menos los siguientes indicadores: deuda respecto al PIB y deuda respecto a la recaudación tomando, como mínimo, un período igual o menor a 5 años.

b) Información de manera agrupada por tipo de valor gubernamental o instrumento financiero en la que se consideren intereses, comisiones, tasa, perfil de vencimiento y otros gastos de la deuda.

\* Se anexara la información en las notas de desglose.

**12. Calificaciones otorgadas:**

Informar, tanto del ente público como cualquier transacción realizada, que haya sido sujeta a una calificación crediticia:

---

---

---



### **13. Proceso de Mejora:**

Se informará de:

**a) Principales Políticas de control interno:**

Se trabaja en base a la política del distintivo de Guanajuato Crece y Guanajuato Competitivo, llevando actividades de mejora en la aplicación del ejercicio del presupuesto de egresos y la recaudación de ingresos mediante campañas de publicidad.

**b) Medidas de desempeño financiero, metas y alcance:**

Para ahorrar, se ha implantado que las compras aun las no obligadas sean cotizadas con tres diferentes proveedores, adquiriéndole al proveedor con menor costo mayor calidad, esto para eficientar el recurso del organismo.

### **14. Información por Segmentos:**

Cuando se considere necesario se podrá revelar la información financiera de manera segmentada debido a la diversidad de las actividades y operaciones que realizan los entes públicos, ya que la misma proporciona información acerca de las diferentes actividades operativas en las cuales participa, de los productos o servicios que maneja, de las diferentes áreas geográficas, de los grupos homogéneos con el objetivo de entender el desempeño del ente, evaluar mejor los riesgos y beneficios del mismo; y entenderlo como un todo y sus partes integrantes.

Consecuentemente, esta información contribuye al análisis más preciso de la situación financiera, grados y fuentes de riesgo y crecimiento potencial de negocio.

### **15. Eventos Posteriores al Cierre:**

El ente público informará el efecto en sus estados financieros de aquellos hechos ocurridos en el período posterior al que informa, que proporcionan mayor evidencia sobre eventos que le afectan económicamente y que no se conocían a la fecha de cierre.

### **16. Partes Relacionadas:**

Se debe establecer por escrito que no existen partes relacionadas que pudieran ejercer influencia significativa sobre la toma de decisiones financieras y operativas:

No existen partes relacionadas

### **17. Responsabilidad Sobre la Presentación Razonable de la Información Contable:**

La Información Contable deberá estar firmada en cada página de la misma e incluir al final la siguiente leyenda: "Bajo protesta de decir verdad declaramos que los Estados Financieros y sus notas, son

Nombre del Ente Público

razonablemente correctos y son responsabilidad del emisor". Lo anterior, no será aplicable para la información contable consolidada.

---

### **Recomendaciones**

**Nota 1: Las notas de Gestión Administrativa sólo se presentarán en medio digital, las notas que no estén contempladas en el formato se agregarán libremente al mismo.**