

**PROYECTO DE INICIATIVA DE LEY DE
INGRESOS PARA EL MUNICIPIO DE
SAN MIGUEL DE ALLENDE,
GUANAJUATO, PARA EL EJERCICIO
FISCAL 2019.**





PROYECTO DE INICIATIVA DE LEY DE INGRESOS PARA EL MUNICIPIO DE SAN MIGUEL DE ALLENDE, GUANAJUATO, PARA EL EJERCICIO FISCAL DEL 2019.

C. Presidente del Congreso del Estado de Guanajuato

Presente.

En cumplimiento a lo dispuesto por el artículo 115, fracción IV, inciso c), de la Constitución Política de los Estados Unidos Mexicanos, en relación con los numerales 56 fracción IV y 117 fracción VIII, de la Constitución Política para el Estado de Guanajuato, 76 fracción I inciso a) y fracción IV inciso b), de la Ley Orgánica Municipal para el Estado y 12 y 20 de la Ley para el Ejercicio y Control de los Recursos Públicos para el Estado y los Municipios de Guanajuato, 18 de la Ley de Disciplina Financiera de las Entidades y de los Municipios, el H. Ayuntamiento del Municipio de San Miguel de Allende, Guanajuato presenta la Iniciativa de Ley de Ingresos para el Municipio de San Miguel de Allende, Gto., para el Ejercicio Fiscal del 2019, en atención a la siguiente:

Exposición de motivos.

Las Leyes de ingresos de los municipios, en concordancia con la Ley de Hacienda para los Municipios del Estado de Guanajuato, son el instrumento normativo que faculta a las administraciones públicas municipales, para allegarse de los recursos necesarios para poder llevar a cabo sus fines, en especial el prestar los servicios más básicos e indispensables para la ciudadanía que habita en ellos, como son, entre otros: seguridad pública, tránsito, alumbrado público, limpia, agua potable y alcantarillado, rastro, vialidades y caminos, servicios sanitarios y mejora del entorno social entre otros; servicios cuya deficiencia o ausencia, son altamente sensibles en la sociedad.

El municipio es conocedor de la situación económica general derivada del incremento real de la inflación y el costo de vida de los ciudadanos, apreciando que, por un lado, están las capacidades económicas de la población, la que en lo general ha visto limitados sus ingresos per cápita, y por otro lado, están los incrementos a servicios y productos necesarios para la prestación de servicios públicos, en donde si bien tenemos una inflación general estimada del 3.70% anual estimada por el Banco de México, en algunos otros bienes y servicios ha incrementado en proporción mayor, como ha sido: energía eléctrica, gasolina, diésel, vehículos y equipos; mismos que han reportado por la devaluación del peso o por otras circunstancias, un incremento en su costo en un porcentaje mucho mayor, por lo que ésta Ley de ingresos tiene como propósito salvaguardar los requerimientos financieros del municipio buscando no afectar a la población, especialmente a los



contribuyentes más desprotegidos, por lo que en algunos impuestos y derechos se han establecido tarifas para que con un criterio de equidad y proporcionalidad, quienes estén en condiciones económicas desventajosas, cubran proporcionalmente menos impuestos, en relación con quien tiene una mayor capacidad económica. Por lo que, atendiendo la política económica que ha sugerido la unidad de finanzas públicas del congreso y con el propósito de no agravar más la situación que prevalece en cada una de las familias Sanmiguelenses, se presenta a esta honorable legislatura, la iniciativa de Ley de Ingresos para el Municipio de San Miguel de Allende, Guanajuato, para el ejercicio fiscal del 2019, estableciéndose en las tarifas fijas, un aumento del 4%.

Esta iniciativa de Ley, contempla una estructura normativa similar a la Ley de Ingresos vigente en el 2018, con algunas variantes que han surgido con diversos motivos.

Con el fin de dar cumplimiento a las Disposiciones de la Ley de Disciplina Financiera, se anexa a la Iniciativa de Ley de Ingresos del Municipio de San Miguel de Allende, Guanajuato para el ejercicio fiscal de 2019, los siguientes documentos:

- I. Proyecciones de finanzas públicas, conforme a los Criterios Generales de Política Económica.
- II. Descripción de los riesgos relevantes para las finanzas públicas, incluyendo los montos de Deuda Contingente, acompañados de propuestas de acción para enfrentarlos;
- III. Los resultados de las finanzas públicas que abarquen un periodo del último año, y el ejercicio fiscal en cuestión.
- IV. En cuanto al estudio actuarial de las pensiones de los trabajadores del municipio, se hace mención que la misma fue presentada en la Ley de Ingresos de 2018, y el cual se actualiza cada 4 años.

Para el estimado de ingresos, se adoptó para la presente Ley una política conservadora, a efecto de garantizar una disciplina fiscal, de tal forma que los gastos que se estimen en el presupuesto de egresos reflejen un gasto austero y bien enfocado. En este año se han establecido mecanismos para ir buscando una mejor recaudación de los impuestos y derechos generados, lo que se seguirá impulsando en los siguientes ejercicios fiscales, con el objeto de que todos aquellos excedentes que se generen con respecto a la perspectiva de ingresos puedan ser destinados a gasto de desarrollo para el municipio y no a gasto corriente o de operación.

Respecto de los conceptos de ingreso que se detallan en la presente iniciativa, se



presentan en general las siguientes precisiones:

En materia de Derecho Predial, la anterior administración municipal 2015- 2018, realizó muchas acciones para mejorar la recaudación de este impuesto, encontrándose entre ellas la realización de:

Vuelos y Cartografía.- Para vincular la cartografía histórica y el padrón catastral, se realizó la limpieza topológica sobre 44,500 predios y la higienización de 41,660 cuentas. La zona urbana se cubrió con un vuelo (aeronave) y la suburbana con VANT (Vehículo Aéreo No Tripulado), con una resolución de 10cm y 5cm respectivamente, para obtener productos cartográficos de alta calidad.

Trabajo de Campo.- A los trabajos de vinculación se incorporaron mapas de Street View sobre la cartografía y la información del censo inmobiliario de 10,300 predios, con fotos de fachadas, números oficiales e identificación del uso real de los inmuebles.

Análisis de Valores Catastrales.-Mediante el análisis de la legislación y el estudio de las inconsistencias en las tablas y zonas de valor.

Procedimientos de Valuación.- Se revisaron los procedimientos de valuación, alineándolos con los cambios sugeridos y se diseñó el programa una reingeniería del catastro, vuelos para adecuación de la cartografía, emergente de sensibilización ciudadana, enfocado a informar a los contribuyentes sobre la importancia en el cumplimiento de sus obligaciones para el pago del impuesto predial.

Los resultados obtenidos en la primera etapa del proyecto fueron los siguientes.- 23,834 cuentas vinculadas a la cartografía; 10 capas básicas en la cartografía; eliminación del 96% de las inconsistencias topológicas; 78% de normalización de datos del padrón: 82% de actualización de nuevas construcciones; 56% de vinculación (cuenta catastral y predial; 10,023 predios omisos detectados.

Es para 2017, cuando se realiza un nuevo proyecto para el estudio, análisis, corrección, depuración y actualización de los números de cuenta, las superficies de suelo y las superficies de construcción registradas en el padrón catastral. La confrontación y homologación con la cartografía permitiendo generar una base de cobro correcta para el cálculo de emisión del impuesto predial. El tratamiento de las cuentas, consistió en cotejar las dimensiones de superficies de los inmuebles (suelo y construcción) registradas en el padrón, con los valores mostrados en los polígonos cartográficos.

De esta manera se obtuvieron las dimensiones reales del territorio, basadas en la geometría de los inmuebles. Aquellos predios que tuvieron registradas superficies de terrenos menores a los valores obtenidos como resultado de la restitución derivada de los vuelos realizados en noviembre de 2016, se ajustaron en el programa de actualización del catastro



y representaron un incremento económico de recaudación para el municipio.

Otro componente clave involucrado correspondió al proceso de modernización del catastro, mediante la mejora de servicios en la atención de trámites a los usuarios. Se rediseñaron 25 procesos catastrales.

Se estableció una campaña intensa de gestión de cobro a los contribuyentes omisos, en la que mediante invitaciones dejadas en su domicilio, por lo que esta acción y las anteriores acciones reflejaron un incremento considerable en los montos de recaudación de este impuesto, siendo de casi un 40%.

Propuesta.- Con todo lo anterior, hemos advertido que aplicar zonas de valor exclusivamente ha implicado un tratamiento injusto a los contribuyentes de este impuesto, por que paga igual quien tiene un negocio, una empresa, un restaurante, un bar, un centro nocturno por ejemplo, que alguien que vive en esa misma zona, en la presente iniciativa para el impuesto predial, con el objeto de dar certidumbre en cuanto a los conceptos de valorización para determinar el valor de un inmueble, se determinó abandonar el esquema subjetivo relativo al estilo constructivo o naturaleza de la construcción **para determinar su valor respecto al uso y destino** que se da al mismo, siendo este mecanismo que viene operando eficientemente en la Ciudad de México, destacando que el impacto de la implementación de esta nueva concepción de valores, será progresiva en atención a los procesos actualización de valores de los inmuebles que se tienen que ir realizando conforme a la Ley de Hacienda para los Municipios del Estado de Guanajuato.

Con lo anterior, se logran varios objetivos: a) generar una metodología de valuación catastral adecuada a la forma en la que opera el mercado inmobiliario en el municipio, incrementando la eficiencia de la emisión anual del impuesto predial y marcando la pauta para mejorar sucesivas en los próximos años, b) dar certidumbre jurídica y técnica a la base gravable del impuesto predial, ajustando características técnicas catastrales a una visión moderna del catastro que permitirá transparentar los datos y cálculos de cara a la ciudadanía, a la vez que mejorará la capacidad de la autoridad para mejorar cualitativamente la calidad de los padrones, dando un paso hacia la interoperabilidad de datos entre diversas áreas del gobierno municipal.

Lo anterior se logra cambiando la forma en que se conceptualiza la operación del catastro, con la forma en que se estima el valor del suelo y de las construcciones, privilegiando una correcta representación de la realidad física en las bases de datos.

La reclasificación en la estructura de los valores unitarios de construcción se detalla de la siguiente manera:

1.- El tipo **Industrial** se conserva y solo las calidades **buena** y **media** con los mismos



valores unitarios.

2.- Los tipos **Alberca, Cancha de tenis y Frontón** se agrupan en el uso **Recreativo** conservando las calidades **superior, buena y media** conservando para todos los valores unitarios del tipo alberca.

3.- Se crean los usos **Comercial, Hotel, Oficina, Salud y Cultura** utilizando los mismos valores unitarios de las calidades Buena, Media y Económica.

Cabe mencionar que en las nuevas clasificaciones se incluye la categoría "superior", que se refiere a las estimaciones del valor del suelo y construcciones de lujo en los usos no habitacionales. Para estas categorías se establece un valor unitario que refleja la nueva categorización.

En materia del **Impuesto sobre Adquisición de Inmuebles**, en el ejercicio fiscal 2017, se realizó una adecuación a la tarifa de éste impuesto, la cual ha permitido incrementar al Municipio de San Miguel de Allende sus ingresos tributarios para poder destinarlos al gasto público y acciones de infraestructura y desarrollo del municipio, lo que nos ha permitido cumplir con la expectativa de calidad de servicios. Para el ejercicio fiscal 2019, se conserva la tarifa que se estableció desde el ejercicio fiscal 2017, la cual consiste en una tarifa progresiva en donde la compraventa de vivienda popular o de interés social estarán cubriendo una tarifa que responde a las posibilidades económicas de sus adquirentes, además del beneficio fiscal que les da la Ley de Hacienda para los Municipios del Estado de Guanajuato.

Con el objeto de salvaguardar los principios de proporcionalidad y equidad en el cobro de éste impuesto, en la tarifa progresiva se incorporó desde el año 2017 una cuota fija a enterarse a partir del segundo peldaño, así como la tasa para aplicarse sobre el excedente del límite inferior.

La conformación material de la tabla se realizó bajo el siguiente procedimiento:

1. Se Multiplicó el "límite superior" contenido en el primer peldaño de la tabla, por la tasa fijada para dicho rango.
2. El producto de dicha operación constituyó la cuota fija a establecerse para el segundo peldaño de la tabla.
3. La diferencia entre el "límite superior" y el "límite inferior" del segundo peldaño se multiplicó por la tasa aplicable a dicho rango.
4. Al producto de dicha operación se sumó la cuota fija correspondiente, obteniendo la cuota fija del tercer peldaño de la tabla.
5. Las operaciones señaladas en los puntos 3 y 4 se repitieron hasta completar la tabla.



En el impuesto de Fraccionamientos.

San Miguel de Allende es un municipio que presenta grandes oportunidades de desarrollo pero que, a su vez, enfrenta enormes retos sociales.

Las autoridades municipales tenemos el deber jurídico y político de encarar esos retos con profesionalismo, honestidad, transparencia y en atención al bien común.

Por ello, es importante que seamos capaces de alinear las posibilidades de ingresos del municipio con las necesidades actuales y urgentes de la población; pero también es necesario que seamos capaces de consolidar un mecanismo de ingresos que, respetando los derechos y garantías constitucionales de los ciudadanos, establezca las bases para obtener ingresos con los que enfrentar los retos futuros que el desarrollo del municipio nos exigirá.

Según lo establecido en el artículo 192 de la Ley de Hacienda para los Municipios del Estado de Guanajuato el impuesto de fraccionamientos se causa cuando se realicen fraccionamientos en el Estado, lo que administrativamente sucede cuando se obtiene la autorización para desarrollar un conjunto habitacional, comercial, industrial o mixto en el que se constituirán lotes que reclaman la prestación de todos los servicios públicos necesarios.

En estas condiciones, el Cabildo del Ayuntamiento de San Miguel de Allende decidió revisar la tarifa vigente en razón de que, como se expondrá más adelante, los importes establecidos en la tarifa no retribuyen adecuadamente el impacto urbanístico, además de que los recursos recaudados son mínimos y no ayudan a sufragar los gastos públicos que tiene que realizar el municipio para brindar los servicios a la ciudadanía, considerando los gastos que tendrá que realizar el municipio en las obras que se explican en este documento, así como las necesidades de dotar de seguridad pública que implica un gasto permanente, limpia, alumbrado público, manejo de desechos, protección civil, ecología, desarrollo urbano, fiscalización, agua potable, alcantarillado, etc.

Así, atendiendo a la inadecuada retribución del impacto urbano, se propone incrementar las tarifas que se pagan por única ocasión y que tienen por objeto que el municipio pueda proporcionar los servicios que van a requerir los habitantes de esos fraccionamientos y condominios.

Es importante destacar que históricamente han existido diferentes importes atendiendo al tipo de inmueble. Por ello, se conserva esa diferencia en atención a que se valora el impacto urbanístico y la necesidad de servicios que tendrá cada uno de los diversos tipos de fraccionamientos que se contemplan en la iniciativa de ley.



Así, en el caso de los fraccionamientos residenciales, se considera que producen un alto impacto urbanístico, toda vez que como se demuestra a lo largo de este documento, esos fraccionamientos generan una mayor demanda de servicios y una mayor atención de la administración pública municipal para la correcta prestación de servicios y operación de los mismos, contemplando que en terrenos campestres con lotes resultantes de superficies mayores a mil metros cuadrados, van a requerir menor dedicación y servicios del municipio por tener un menor impacto urbanístico.

El criterio anterior se observó en los fraccionamientos turísticos, recreativos – deportivos. En los agropecuarios, se considera un mínimo impacto urbanístico y escasa necesidad de servicios y atención municipal para su correcto funcionamiento, operación y confort de quienes van a ser propietarios de los mismos.

En los industriales, por requerir cada industria de equipamiento de operación propio, por lo que su impacto urbanístico en materia de requerimiento de servicios es mínimo, ya que por su naturaleza, ellos mismos tienen que ser proveedores especializados de los propios servicios, tal como sucede, por ejemplo, con el manejo de los residuos peligrosos.

Para los fraccionamientos comerciales y mixtos se considera que tienen un gran impacto urbanístico por encima de cualquier otro tipo de fraccionamiento, en donde se tiene que hacer una mayor dotación de servicios, toda vez que al encontrarse fuertemente densificado, hay requerimientos mayores de seguridad, limpieza, mantenimiento de áreas verdes, servicio de limpia, tránsito, transporte, entre otros, implicando una mayor actividad de la administración municipal para dar cabal cumplimiento a las necesidades de los propietarios y clientes de los lotes resultantes.

San Miguel de Allende fue inscrita en la Lista del Patrimonio Mundial en virtud de la Declaración de Valor Universal Excepcional considerando que nuestra ciudad un ejemplo temprano de un desarrollo territorial y urbano racional en las Américas, relacionada con la protección de una de las principales vías navegables interiores españolas.

Evidentemente, la designación como Patrimonio de la Humanidad hizo de San Miguel un fuerte polo de atracción para el sector inmobiliario que oferta la posibilidad de una segunda casa en este destino.

La presión del cambio de uso de suelo está provocando que el suelo agrícola y forestal de diferentes zonas se vea sometido a un grave impacto. Así, por ejemplo, actualmente la presión inmobiliaria para la ejecución de fraccionamientos y condominios habitacionales impactan una superficie estimada de dos mil hectáreas sobre suelos originalmente destinados a usos agrícolas y forestales.

En el Estado de Guanajuato, el impuesto de fraccionamientos es de potestad tributaria



municipal y, para efectos recaudatorios, sólo es efectivo en centros de población con potencial de desarrollo relativo.

Dicho impuesto tiene como objeto imponible la subdivisión de predios para la realización de fraccionamientos o condominios en el Estado de Guanajuato en los términos que establezcan las leyes relativas y los planes de desarrollo urbano y ordenamiento territorial.

Su objeto fundamental es **recaudatorio** con un carácter **compensatorio** de las erogaciones que en infraestructura demandará a la autoridad municipal el nuevo desarrollo, especialmente en el caso de vialidades.

En San Miguel de Allende los niveles de causación de este impuesto son notoriamente insuficientes. Así, por ejemplo, la recaudación total por ese concepto en los últimos ejercicios fiscales ascendió a:

| EJERCICIO | INGRESO |
|-----------|-----------------|
| 2015 | \$ 2'318,513.80 |
| 2016 | \$ 111,413.66 |
| 2017 | \$ 1'357,799.20 |
| 2018 | \$ 1'396,155.00 |

Sin embargo, para que el municipio pueda hacer frente solamente a a la demanda de infraestructura vial derivada de la construcción de las viviendas actualmente proyectadas, se requiere la ejecución inmediata de las siguientes obras:

| Nº | OBRA | COSTO ESTIMADO |
|----|--|----------------|
| 1 | Libramiento de Carr. Celaya a Carr. Querétaro | \$86,000,000 |
| 2 | Libramiento de Carr. Querétaro a Carr. Dr. Mora | \$49,000,000 |
| 3 | Libramiento de Carr. Dr. Mora a Carr. Dolores | \$102,000,000 |
| 4 | Bulevar de Carr. Dr. Mora a Colonia San Luis Rey | \$70,000,000 |
| 5 | Bulevar junto a vía de Santa Teresita de Don Diego a la Estación | \$68,000,000 |
| 6 | Bulevar junto a vía de la Estación a Carr. Dolores | \$80,000,000 |
| 7 | Bulevar para rodear Ejido de | \$40,000,000 |

| | | |
|----|---------------------------------------|---------------|
| | Tirado por el Condominio Los Senderos | |
| 8 | Solución vial Glorieta del Pípila | \$150,000,000 |
| 9 | Puente vial en La Cieneguita | \$150,000,000 |
| 10 | 11 cruces viales a nivel | \$440,000,000 |

TOTAL= \$1,235,000,000

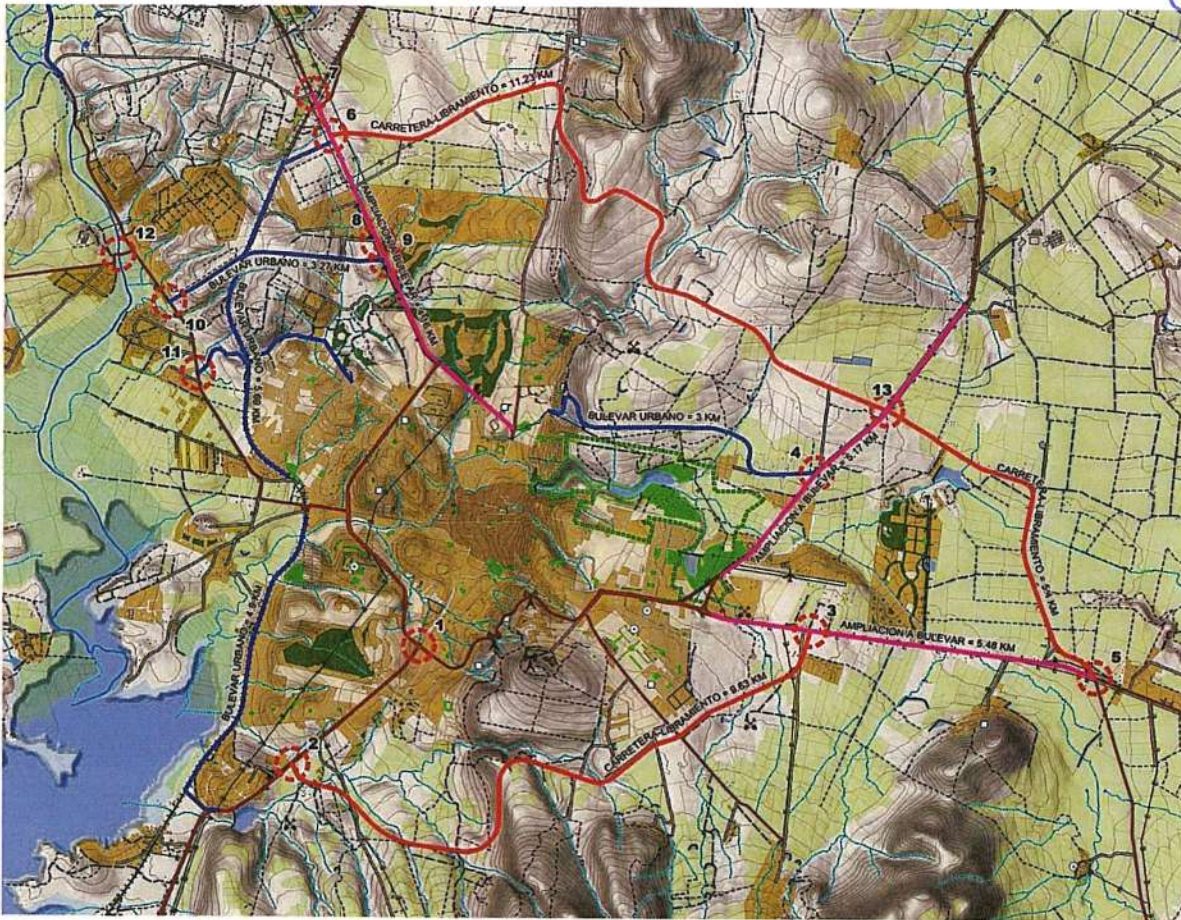

Por lo anterior, es indispensable incrementar el monto de las tarifas contempladas en el artículo 9 de la Ley de Ingresos para el municipio de San Miguel de Allende, Guanajuato, para el ejercicio fiscal 2019 en los términos que se proponen en esta iniciativa, ya que, con el incremento recaudatorio que se logre, será posible atender parte de las necesidades, carencias y rezagos sociales que enfrenta nuestro municipio tales como las que se anotan a continuación:



La decisión de adoptar las medidas tributarias necesarias para mejorar la recaudación del Municipio se basan en las situaciones de rezago que enfrentamos y que deben ser resueltas con la intervención de la autoridad municipal.

El principal reto que enfrenta San Miguel de Allende lo representa el rezago social. Según cifras del CONEVAL, el 63.7% de nuestra población se encuentra en situación de pobreza (42.4% pobreza moderada y 21.3% en pobreza extrema), por otra parte, 26.2% de la población es vulnerable por carencias, 2.1% es vulnerable por ingresos y sólo 8% no sufre vulnerabilidad.

El Municipio debe hacer frente a esta situación de pobreza y vulnerabilidad, cumpliendo sus fines constitucionales y, por lo menos, debe afrontar la superación de las siguientes carencias:

- a) **Insuficiente infraestructura de vías de comunicación:** San Miguel de Allende es un municipio con un territorio extenso con una gran dispersión de la población rural, lo que ha propiciado que las carreteras, terracerías, brechas, y veredas sean extensas y numerosas. Además, la creciente población urbana establecida en asentamientos irregulares, carentes de infraestructura de todo tipo, significan un enorme desafío para pavimentar, urbanizar y propiciar la movilidad eficiente capaz de generar crecimiento económico.

Según el INEGI, el municipio tiene 1,558.56 kilómetros cuadrados de territorio; en ese territorio, según datos del Instituto Municipal de Planeación en 185 localidades rurales existen 651 kilómetros de longitud en 3,675 tramos de calles, la mayoría sin pavimentar. Por otra parte, en tres localidades urbanas, con más de 2,500 habitantes, existen 356 kilómetros de longitud en 4,790 tramos de calles, de los cuales, 79.35 kilómetros de longitud, en 1,183 tramos, se encuentran sin pavimentar.

Según información del mismo Instituto, en San Miguel de Allende existen 365 kilómetros de longitud en caminos de terracería y 3,159 kilómetros de longitud en brechas y veredas de tierra.

- b) **Insuficiente equipamiento urbano y rural:** Al igual que en el tema de la infraestructura vial, la extensión territorial y la dispersión poblacional, así como la falta de reserva territorial, tanto en las localidades rurales como en los asentamientos irregulares, han provocado rezagos en la dotación de equipamiento para muchas comunidades.
- c) **Insuficiente infraestructura social municipal:** El gobierno federal ha definido la infraestructura social municipal como las obras y acciones de i) agua y saneamiento;



ii) infraestructura básica de educación; iii) infraestructura agrícola, apícola, forestal y pecuaria; iv) infraestructura básica de salud; v) urbanización y vi) mejoramiento de la vivienda.

En esas acciones se deben centrar los esfuerzos de los tres niveles de gobierno para reducir con eficacia la pobreza, la vulnerabilidad, la marginación y el rezago social. Para estas tareas, el municipio se sujeta a los decretos de Zona de Atención Prioritaria (ZAP) que la Cámara de Diputados del Congreso de la Unión y la CONEVAL designan.

En esas clasificaciones, en San Miguel de Allende se encuentran 33 localidades rurales de alta marginación y 27 localidades con población indígena consideradas ZAP y 16 Áreas Geográficas Estadísticas Básicas (AGEB's) en las zonas urbanas, que demandan acciones concretas y urgentes por parte de la autoridad municipal.

d) **Bajo mantenimiento y transformación del patrimonio edificado:** Es indudable que en San Miguel de Allende la valorización nacional e internacional de su patrimonio tangible e intangible suponen un detonador económico a partir del turismo y de los impactos en el valor de los inmuebles generado por la alta demanda de un sector específico de esa rama de actividad (destino de retiro).

El fenómeno de gentificación (desplazamiento de la población original de un barrio o sector por una de mayor poder adquisitivo), presente en los polígonos de San Miguel y Atotonilco, declarados patrimonio mundial por la UNESCO, así como en los barrios tradicionales y en algunas comunidades rurales, ha propiciado una presión para transformar el patrimonio edificado al surgir necesidades de adaptación a nuevos espacios y tecnología.

De la misma manera, los habitantes nativos que han permanecido en el centro histórico o en los barrios históricos de la ciudad, no cuentan con recursos para dar mantenimiento al patrimonio edificado perdiéndose, por ejemplo, la arquitectura en algunas zonas.

El municipio debe ejercer inversión pública en el mantenimiento de este patrimonio para mantener el carácter de Patrimonio Mundial y, con ello, mantener activo el recurso turístico que implica el desarrollo económico de nuestra sociedad.

e) **Peligro de perder la sustentabilidad del turismo:** Como hemos dicho, el turismo es uno de los pilares centrales de la actividad económica de San Miguel de Allende; sin embargo, existen potenciales son aprovechar adecuadamente, productos que podrían elevar el periodo de estancia de turistas que generarán mayor derrama



económica y propiciará la desconcentración de la demanda y oferta turística en pocos polos, para alentar un desarrollo sustentable de esta actividad.

Garantizar la sustentabilidad del turismo como vocación económica de San Miguel de Allende, exige la inversión de recursos públicos en nuevos productos turísticos, incentivando la participación de la iniciativa privada.

- f) **Disposición de agua con mala calidad:** Un estudio de 2006¹ realizado sobre la calidad del agua en 101 pozos de San Miguel de Allende demostró que en algunos puntos del municipio el agua no tiene la calidad requerida para el consumo humano. Por ello, para evitar que este fenómeno represente riesgos para la salud, es indispensable la inversión de recursos públicos en el manejo y tratamiento de las aguas para consumo humano.
- g) **Asentamientos irregulares.** La especulación inmobiliaria y la realización de proyectos habitacionales al margen de la ley han ocasionado que asentamientos irregulares proliferen en las áreas inmediatas a la cabecera municipal, sobre todo en terrenos ejidales.
- h) **Insuficiente cobertura de los servicios públicos:** La creación de fraccionamientos y desarrollos en condominio en zonas urbanas y suburbanas están generando problemas y rezagos no sólo en la creación y dotación de la infraestructura vial, sino que, además, se están generando presiones presupuestales para ofrecer servicios públicos acordes con la importancia de la ciudad en cuestiones de limpieza, recolección de residuos sólidos, mantenimiento de áreas verdes, alumbrado y seguridad pública.

Tasa adicional al impuesto de fraccionamientos. (Art. 115, fracción IV, inciso a de la Constitución Política de los Estados Unidos Mexicanos.

El constante desarrollo de nuevos fraccionamientos y desarrollos de condominio dentro del Municipio de San Miguel de Allende con unidades de vivienda menores a 220 metros cuadrados, tanto por el incremento poblacional como por la especulación comercial sobre la compra-venta inmobiliaria, ha generado la saturación de los servicios públicos que el Municipio debe proporcionar por mandato constitucional, así como un impacto en calidad de vida de los residentes del Municipio y del turista que aporta a la economía local, ante el más difícil acceso a servicios públicos dado su saturación y el congestionamiento vial ocasionado por la saturación poblacional en las zonas donde se han desarrollado las

1. Ecosystems Sciences Fundation (2006) Para un muestreo de 101 pozos.



unidades de vivienda menores a tal superficie (al direccionar la circulación de tales nuevos fraccionamientos y desarrollos a las arterias viales ya existentes.)

Es por ello que, con la finalidad de desincentivar el desarrollo de fraccionamientos y desarrollos en condominio con unidades de vivienda menores a 220 metros cuadrados y en consecuencia evitar la saturación de vialidades y servicios públicos, se propone el establecimiento de una tarifa adicional al impuesto de fraccionamientos que atienda y grave mayormente a quienes ejecuten los desarrollos y fraccionamientos con unidades de vivienda cada vez más pequeñas a la superficie ya citada.

De esta forma, el causante del impuesto sobre fraccionamientos pagará por cada metro cuadrado menor a la superficie de 220 metros cuadrados, una tarifa adicional de \$1,000 pesos, tributando mayormente quienes realicen unidades gradualmente menores a la superficie propuesta.

Cuando se trate de la creación de nuevos fraccionamientos y desarrollos en condominio cuyas viviendas tengan una superficie menor a 220 metros cuadrados, estarán sujetas a una tarifa adicional de \$1,000 pesos por cada metro cuadrado de superficie vendible menor a la superficie citada.

En el **Impuesto Sobre Juegos y Apuestas Permitidas** se sigue conservando la tasa del 8% de la Ley de ingresos del 2018 vigente en este momento.

En el **Impuesto Sobre Diversiones y Espectáculos Públicos** se sigue conservando la tasa vigente en la Ley de Ingresos del 2018.

En el **Impuesto Sobre Rifas, Sorteos, Loterías y Concursos**, se sigue conservando las tasas previstas en la ley de Ingresos 2018, que se encuentra vigente en este momento.

Respecto al **Impuesto sobre Explotación de Bancos de Mármoles, Canteras, Pizarras, Basaltos, Cal, Calizas, Tezontle, Tepetate y sus Derivados, Arena, Grava y Otros similares**, se revisó la tarifa vigente, actualizándose exclusivamente un 4%, conforme a la política de crecimiento de tarifas propuesta por la legislatura a través de la Unidad de Estudios de las Finanzas Públicas y de la Junta de Enlace en Materia Financiera.

Respecto de los **Derechos que se cobran por el Servicio De Agua Potable, Drenaje, Alcantarillado, Tratamiento y Disposición de Aguas Residuales**, conforme la propuesta presentada por el organismo operador municipal, se considera una actualización únicamente del 3%, aumento con el cual, el organismo operador continuará dando un servicio de calidad para los ciudadanos de San Miguel de Allende, siendo intención del operador no generar incrementos considerables, aun cuando las condiciones económicas de operación los justifican.



Que para el suministro de agua potable a los ciudadanos se debe tener en funcionamiento una infraestructura hidráulica compuesta por fuentes de abastecimiento y redes de conducción y distribución con un gasto económico significativo de recursos humanos y materiales así como los cargos de energía eléctrica usada primordialmente en las actividades de operación para la extracción, y esto hace necesario mantener anualmente un desarrollo en las tarifas que nos permita ir acordes a los niveles de gasto corriente y de inversión que el organismo necesita para seguir operando en forma cada vez más eficiente a la población del municipio.

Para SAPASMA es patente la prioridad que debe darse a la garantía de servicio para que todos los ciudadanos tengan acceso al suministro de agua en calidad y cantidad suficiente y por otra parte, consideramos fundamental el generar condiciones de equilibrio que nos permitan como sociedad usar razonablemente el recurso hídrico y estar en posibilidad de garantizar la suficiencia para el corto, mediano y largo plazo.

Atendiendo a este propósito, se acordó en el servicio doméstico privilegiar a quienes, de acuerdo a sus registros de consumo, se encuentran en niveles iguales o menores a diez metros cúbicos mensuales y es por ello que la cuota base se incrementa solamente en un 0.5% respecto a los precios del ejercicio fiscal 2018 y el incremento al consumo va en forma creciente hasta llegar a un máximo del 1.0% en ese rango donde se ubica el 57.85% de los usuarios domésticos.

Que del metro cúbico once de servicio doméstico se sigue incrementando hasta llegar a un tope del 2.0% en el metro cúbico treinta, de tal forma que el máximo incremento que estamos proponiendo es del 2% que resulta menor al 3.8% que, de acuerdo al INEGI, será el que resulte del INPC a diciembre de este año.

Que para los usuarios comerciales y de servicios estamos proponiendo una mecánica similar de incrementos gradualmente crecientes en donde la cuota base se incrementa en un 1.5% y se lleva hasta un máximo del 3% en el metro cúbico treinta.

Que para el uso industrial se propone un incremento lineal del 3% tanto para la cuota base como para el cargo variable.

Que las tarifas fijas contenidas en la fracción II, se proponen con un incremento del 3% manteniendo también la indexación vigente.

Que las tarifas fijas para comunidades rurales se establecen de acuerdo al consumo promedio y considerando las clasificaciones que le correspondan, las cuales se definen en la ley de ingresos propuesta como:



- Tipo 1: Incluye usuarios con consumo de 1 m³;
- Tipo 2: Incluye usuarios con consumo de 5 m³;
- Tipo 3: Incluye usuarios con consumo de 8 m³;
- Tipo 4: Incluye usuarios con consumo de 10 m³;
- Tipo 5: Incluye usuarios con consumo de 12 m³.

Para determinar la cantidad que se pagara, independientemente del tipo en que sea clasificado, el Consejo deberá considerar el consumo histórico y los pagos promedio efectuados para procurar que mantengan proporciones de pago equivalentes, tal como se expresa en el Capítulo X de Facilidades Administrativas de la propuesta de ley.

Que se adiciona una tabla con cobro por cuota fija para tomas comerciales e industriales a fin de cobrarle a quienes de por inicio de contrato y carencia de medidor, o para aquellos que por medidor descompuesto y forma eventual dejan de tributar con servicio medido.

Que la tarifa comercial propuesta es el importe correspondiente a sesenta metros cúbicos mensuales y el industrial corresponde a un consumo de ochenta metros cúbicos, ambos correspondientes también al promedio de consumos mensuales de sus respectivos giros.

Que en la misma fracción II se adiciona una tabla de cobro para las comunidades rurales en donde generalmente no existe medición, pero donde se puede tener dimensionado el volumen de suministro y establecer con base en ese dato el factible consumo promedio y de ahí la tarifa fija que le corresponde en razón de los precios establecido en la fracción I.

Que en ese sentido la tarifa tipo 1 corresponde a un consumo de un metro cúbico más la cuota base contenida en la fracción I, la tipo 2 corresponde a un consumo de 5 M³, la 3 es equivalente a 8 M³, la tipo 4 a 10 M³ y la 5 a 12 m³ mensuales respectivamente.

Que las tasas para el cobro del servicio de drenaje y tratamiento de aguas residuales no tienen incrementos quedándose tal como están en la ley vigente.

Que los contratos, materiales e instalación de ramales, medidores, cuadros de medición, servicios operativos y servicios administrativos, así como los derechos de incorporación de nuevos desarrollos, todo ellos contenidos en las fracciones de la V a la XI, se proponen con un incremento del 3% respecto a los precios vigentes.

Que en la fracción XII se propone un cambio en la mecánica de cobro de supervisión de obra a fin de que se cobre sobre la aplicación de un porcentaje a los derechos de incorporación y no por tantos mensuales, mejorando con ello la aplicación del tributo y generando mejores condiciones para los desarrolladores quienes ante la eventualidad de ver suspendida su obra por razones de orden técnico o económico, no estarían pagando



supervisión en los meses en que la obra estuviera detenida, ya que al hacer el pago solo aplicando el porcentaje las condiciones de temporalidad en las obras ya no les afectarían para estos propósitos.

Que en la fracción XII se propone incluir la figura para el cobro por derechos de tratamiento para desarrollos no habitacionales ya que estando vigente el cobro para los habitacionales, los comerciales e industriales deben aportar en la proporción que les corresponda el pago por derechos que generarían los nuevos volúmenes de agua residual vertidos para su tratamiento.

Que por todo lo anteriormente expuesto y basados en el análisis de los costos y sus efectos inflacionarios, es que ponemos a consideración del H. Ayuntamiento y del Congreso del Estado, nuestra propuesta tarifaria para el ejercicio fiscal 2019, dando cumplimiento a las disposiciones normativas que inciden y respetando, como todos los años, el principio de autoridad que debe prevalecer para que estas dos instituciones puedan hacer su trabajo de análisis y autorización a la luz de las evidencias que para tal efecto ponemos a su disposición.

Los **Derechos por Servicios de Alumbrado Público**, se presentan aplicando el mecanismo que está previsto en la Ley de Hacienda para los Municipios del Estado de Guanajuato, mecanismo que es deficitario, teniendo que absorber el municipio con otros ingresos los costos adicionales en la energía eléctrica que ha tenido que cubrir a la Comisión Federal de Electricidad, por lo que se deja a consideración de la Honorable Cámara de Diputados del Estado de Guanajuato, la revisión del mecanismo correspondiente y de ser posible se lleve a cabo la misma para ser reflejada en la Ley de Hacienda y nuestra Ley de ingresos para el 2019. Volviendo a destacar el incremento que ha tenido la energía eléctrica de alto consumo.

En la presente iniciativa se establece que, en los **Servicios de Limpia, Recolección, Traslado, Tratamiento y Disposición Final de Residuos**, se actualice exclusivamente un 4%, conforme a la política de crecimiento de tarifas propuesta por la legislatura a través de la Unidad de Estudios de las Finanzas Públicas y de la Junta de Enlace en Materia Financiera.

En el artículo 17, relativo a los **Derechos por la Prestación del Servicio de Disposición de Residuos a Petición de Particular**, se revisó la tarifa vigente, actualizándose exclusivamente un 4%, conforme a la política de crecimiento de tarifas propuesta por la legislatura a través de la Unidad de Estudios de las Finanzas Públicas y de la Junta de Enlace en Materia Financiera.

Los **Derechos por Limpieza de Inmuebles que tuvieran la característica de ser lotes Baldíos**, cumplió el objeto para el cual fue creado sin haber tenido un incremento en el año



pasado, por lo que no se propone modificación alguna.

En el relativo a los **Derechos por Servicios de Panteones**, se revisó la tarifa vigente, actualizándose exclusivamente un 4%, conforme a la política de crecimiento de tarifas propuesta por la legislatura a través de la Unidad de Estudios de las Finanzas Públicas y de la Junta de Enlace en Materia Financiera.

En cuanto al **Derecho por Servicios del Rastro**, se revisó la tarifa vigente, actualizándose exclusivamente un 4%, conforme a la política de crecimiento de tarifas propuesta por la legislatura a través de la Unidad de Estudios de las Finanzas Públicas y de la Junta de Enlace en Materia Financiera.

Por lo que hace a los **Derechos por Servicios de Seguridad Pública**, se revisó la tarifa vigente, actualizándose exclusivamente un 4%, conforme a la política de crecimiento de tarifas propuesta por la legislatura a través de la Unidad de Estudios de las Finanzas Públicas y de la Junta de Enlace en Materia Financiera.

Los **Derechos por Servicios de Obra Pública y Desarrollo Urbano**, se revisó la tarifa vigente, actualizándose exclusivamente un 4%, conforme a la política de crecimiento de tarifas propuesta por la legislatura a través de la Unidad de Estudios de las Finanzas Públicas y de la Junta de Enlace en Materia Financiera.

Los **Derechos por Servicios de Obra Pública y Desarrollo Urbano**, en lo general fueron actualizados conforme a la inflación general estimada para el año 2018, por lo que se realizó una indexación del 4% en los importes de las tarifas por estos servicios.

En la fracción XIV del artículo 22, se estableció el importe por el **uso de suelo específico** a que se refiere el Reglamento del Código Territorial del Municipio de San Miguel de Allende, Guanajuato, publicado en el Periódico Oficial en fecha 16 dieciséis de septiembre del año 2016. El derecho propuesto, se justifica porque las fincas destinadas a los fines de renta vacacional prestan un servicio de hospedaje que obliga al ayuntamiento a desplegar su acción para verificar que se cumplan las condiciones de protección civil, seguridad pública, salud, en condiciones que garanticen el bienestar de los visitantes a San Miguel de Allende.

Los **Derechos por Servicios Catastrales, de Práctica y Autorización de Avalúos, por Servicios en Materia de Fraccionamientos y Desarrollos en Condominio, por Expedición de Certificaciones y Constancias, por Servicios en Materia de Acceso a la Información Pública**, se revisó la tarifa vigente, actualizándose exclusivamente un 4%, conforme a la política de crecimiento de tarifas propuesta por la legislatura a través de la Unidad de Estudios de las Finanzas Públicas y de la Junta de Enlace en Materia Financiera.

Los **Derechos por Expedición de Permisos Eventuales para la Venta de Bebidas**



Alcohólicas, se revisó la tarifa vigente, actualizándose exclusivamente un 4%, conforme a la política de crecimiento de tarifas propuesta por la legislatura a través de la Unidad de Estudios de las Finanzas Públicas y de la Junta de Enlace en Materia Financiera.

En lo relativo a **Derechos por Expedición de Licencias o Permisos para el Establecimiento de Anuncios**, se revisó la tarifa vigente, actualizándose exclusivamente un 4%, conforme a la política de crecimiento de tarifas propuesta por la legislatura a través de la Unidad de Estudios de las Finanzas Públicas y de la Junta de Enlace en Materia Financiera.

Se realizó en la Dirección de Medio Ambiente y Sustentabilidad, una revisión de los **Derechos por Servicios en Materia Ambiental**, y una vez revisada la tarifa vigente, se concluyó la actualización exclusivamente un 4%, conforme a la política de crecimiento de tarifas propuesta por la legislatura a través de la Unidad de Estudios de las Finanzas Públicas y de la Junta de Enlace en Materia Financiera.

En lo relativo a **Derechos por Servicios de Transporte Público Urbano y Suburbano en Ruta Fija**, así como los **Derechos por Servicios de Tránsito y Vialidad**, se revisó la tarifa vigente, actualizándose exclusivamente un 4%, conforme a la política de crecimiento de tarifas propuesta por la legislatura a través de la Unidad de Estudios de las Finanzas Públicas y de la Junta de Enlace en Materia Financiera.

En lo relativo a **Derechos por Servicio de Asistencia y Salud Pública**, se revisó la tarifa vigente, actualizándose exclusivamente un 4%, conforme a la política de crecimiento de tarifas propuesta por la legislatura a través de la Unidad de Estudios de las Finanzas Públicas y de la Junta de Enlace en Materia Financiera.

En lo relativo a **Derechos por Servicios de Protección Civil**, se revisó la tarifa vigente, actualizándose exclusivamente un 4%, conforme a la política de crecimiento de tarifas propuesta por la legislatura a través de la Unidad de Estudios de las Finanzas Públicas y de la Junta de Enlace en Materia Financiera.

La Dirección de **Cultura y Tradiciones** realizó una revisión integral de las tarifas que cobra por sus servicios, realizando la indexación del 4%, conforme a la política de crecimiento de tarifas propuesta por la legislatura a través de la Unidad de Estudios de las Finanzas Públicas y de la Junta de Enlace en Materia Financiera.

En lo relativo a **facilidades administrativas y estímulos fiscales**, con el propósito de fortalecer la instalación de empresas productivas que generen por lo menos 100 empleos, en concordancia con la Ley para el Desarrollo y Competitividad Económica del Estado de Guanajuato y sus Municipios, se vuelve a prever el estímulo ya previsto desde la Ley de



Ingresos de 2017, denominado "Estimulo a las Nuevas Empresas Hasta por 5 Cinco Años".

A petición del Colegio de Notarios del Municipio de San Miguel de Allende, Guanajuato y con el propósito de que las personas tengan seguridad jurídica en la obtención de los títulos de propiedad a su nombre, en el apartado de estímulos fiscales se incorporó en el año 2018, un beneficio para quienes adquieran bienes inmuebles, por donación o sucesión entre cónyuges o parientes en línea directa ascendente o descendente, consistiendo éste beneficio en que se les aplicará una tasa del 0.5%, que es menor a la tarifa general y que tiende a impulsar la seguridad jurídica en la transmisión entre vivos o mortis causa de familiares directos, de tal forma que el impuesto no impacte económicamente a quienes pretenden dar una liberalidad, misma que se mantiene vigente para el año 2019.

Asimismo, cabe destacar que con el propósito de favorecer el desarrollo de vivienda de interés social y popular destinada a sanmiguelenses, así como para evitar el desarrollo de asentamientos irregulares de vivienda y para promover la regularización de los ya existentes, a través de los mecanismos de estímulos fiscales previstos en el proyecto de ley, se establece que los desarrollos de vivienda en los que el Instituto Municipal de Vivienda de San Miguel de Allende, a través de su Consejo, determine que se cumplen los requisitos necesarios, este impuesto se cause a tasa cero.

Con lo anterior, se logrará equilibrar las necesidades económicas del municipio generadas por los impactos que impone el desarrollo y crecimiento inmobiliario, con la de los habitantes de nuestra comunidad que tienen la legítima aspiración de contar con vivienda propia, digna y, sobre todo, con las seguridades jurídicas inherentes a fraccionamientos que cumplen con la normatividad vigente.



D E C R E T O

LEY DE INGRESOS PARA EL MUNICIPIO DE SAN MIGUEL DE ALLENDE, GUANAJUATO, PARA EL EJERCICIO FISCAL DEL AÑO 2019

**CAPÍTULO PRIMERO
NATURALEZA Y OBJETO DE LA LEY**

Artículo 1. La presente Ley es de orden público y tiene por objeto establecer los ingresos que percibirá la hacienda pública del municipio de San Miguel de Allende, Guanajuato, durante el ejercicio fiscal del año 2019, por los conceptos y en las cantidades estimadas que a continuación se enumeran:

| Rubro | Tipo | Clase | Concepto | CRI | CONCEPTO | |
|-------|------|-------|----------|--------|--|--------------------|
| | | | | | TOTAL GENERAL DE INGRESOS ESTIMADOS | \$1,133,441,362.00 |
| 10 | | | | | Impuestos | \$543,820,483.00 |
| 10 | 11 | | | | Impuestos Sobre los Ingresos | \$1,409,662.00 |
| 10 | 11 | 01 | | | Juegos y Apuestas Permitidas | \$0.00 |
| 10 | 11 | 02 | | | Diversiones y Espectáculos Públicos | \$910,462.00 |
| 10 | 11 | 02 | 03 | 110203 | Deportivos | \$0.00 |
| 10 | 11 | 02 | 04 | 110204 | Teatro | \$273,138.00 |
| 10 | 11 | 02 | 99 | 110299 | Otros espectáculos | \$637,324.00 |
| 10 | 11 | 03 | | | Rifas, Sorteos, Loterías y Concursos | \$499,200.00 |
| 10 | 11 | 03 | 01 | 110301 | Rifas | \$499,200.00 |
| 10 | 12 | | | | Impuestos Sobre el Patrimonio | \$530,128,600.00 |
| 10 | 12 | 01 | | | Impuesto Predial | \$116,422,531.00 |
| 10 | 12 | 01 | 01 | 120101 | Impuesto Predial Urbano | \$88,896,278.00 |
| 10 | 12 | 01 | 02 | 120102 | Impuesto Predial Rústico | \$9,164,248.00 |
| 10 | 12 | 01 | 03 | 120103 | Rezago de Impuesto Predial Urbano | \$16,380,000.00 |
| 10 | 12 | 01 | 04 | 120104 | Rezago de Impuesto Predial Rústico | \$1,982,005.00 |
| 10 | 12 | 02 | | | Impuesto sobre adquisición de bienes inmuebles | \$208,000,000.00 |
| 10 | 12 | 02 | 01 | 120201 | Impuesto sobre adquisición de bienes inmuebles | \$208,000,000.00 |
| 10 | 12 | 03 | | | Impuesto sobre división y lotificación de inmuebles | \$4,254,068.00 |
| 10 | 12 | 03 | 01 | 120301 | División o lotificación de inmuebles urbanos y suburbanos | \$4,041,364.00 |
| 10 | 12 | 03 | 03 | 120303 | División o lotificación de inmuebles rústicos | \$212,704.00 |
| 10 | 12 | 04 | | | Impuesto de fraccionamientos | \$201,452,001.00 |
| 10 | 12 | 04 | 01 | 120401 | Habitacional residencial | \$201,452,001.00 |
| 10 | 12 | 04 | 02 | 120402 | Habitacional Popular o Interés Social | \$0.00 |
| 10 | 13 | | | | Impuestos Sobre la Producción, el Consumo y las Transacciones | \$25,404.00 |
| 10 | 13 | 01 | | | Sobre la producción | \$25,404.00 |
| 10 | 13 | 01 | 01 | 130101 | Explotación de banco de mármol, arena, grava y similares | \$25,404.00 |
| 10 | 17 | | | | Accesorios de Impuestos | \$12,256,817.00 |
| 10 | 17 | 01 | | | Recargos | \$7,964,537.00 |
| 10 | 17 | 01 | 30 | 170130 | Impuesto Predial | \$7,566,310.00 |
| 10 | 17 | 01 | 40 | 170140 | Impuestos sobre adquisición de bienes inmuebles | \$0.00 |
| 10 | 17 | 01 | 50 | 170150 | Impuestos sobre división y lotificación de inmuebles | \$398,227.00 |



| | | | | | | |
|-----------|----|----|----|--------|--|------------------------|
| 10 | 17 | 02 | | | Multas | \$4,292,280.00 |
| 10 | 17 | 02 | 30 | 170230 | Impuesto Predial | \$3,261,931.00 |
| 10 | 17 | 02 | 40 | 170240 | Impuestos sobre adquisición de bienes inmuebles | \$772,762.00 |
| 10 | 17 | 02 | 50 | 170250 | Impuestos sobre división y lotificación de inmuebles | \$206,070.00 |
| 10 | 17 | 02 | 60 | 170260 | Impuestos sobre fraccionamientos | \$51,517.00 |
| 30 | | | | | Contribuciones de Mejoras | \$1,587,858.00 |
| 30 | 31 | | | | Contribuciones de Mejoras por Obras Públicas | \$1,587,858.00 |
| 30 | 31 | 01 | | | Por Ejecución de Obras Públicas del ejercicio | \$1,587,858.00 |
| 30 | 31 | 01 | 01 | 310101 | Obra Pública Urbana | \$1,587,858.00 |
| 30 | 31 | 01 | 02 | 310102 | Obra Pública Rural | \$0.00 |
| 40 | | | | | Derechos | \$81,937,491.00 |
| 40 | 41 | | | | Derechos por el Uso, Goce, Aprovechamiento o Explotación de Bienes de Dominio Público | \$10,516,943.00 |
| 40 | 41 | 01 | | | Ocupación, Uso y Aprovechamiento de los Bienes de Dominio Público del Municipio | \$5,709,554.00 |
| 40 | 41 | 01 | 01 | 410101 | Por ocupación y uso de la vía pública | \$5,140,151.00 |
| 40 | 41 | 01 | 02 | 410102 | Permiso de festividades o eventos en la vía pública | \$27,556.00 |
| 40 | 41 | 01 | 03 | 410103 | Permiso para fiestas privadas que afectan la vía pública | \$541,847.00 |
| 40 | 41 | 02 | | | Explotación, Uso de Bienes Muebles o Inmuebles Propiedad del Municipio | \$2,212,525.00 |
| 40 | 41 | 02 | 01 | 410201 | Mercados públicos municipales | \$1,811,900.00 |
| 40 | 41 | 02 | 07 | 410207 | Acceso a sanitarios propiedad del municipio | \$400,625.00 |
| 40 | 41 | 03 | | | Por Pago de Concesión, traspaso, Cambios de Giros en los Mercados públicos Municipales | \$88,844.00 |
| 40 | 41 | 03 | 02 | 410302 | Por traspasos de locales en mercados municipales | \$88,844.00 |
| 40 | 41 | 04 | | | Bases para Licitación y Padrones Municipales | \$485,040.00 |
| 40 | 41 | 04 | 01 | 410401 | Ventas de bases para licitación | \$148,870.00 |
| 40 | 41 | 04 | 02 | 410402 | Inscripción a padrones municipales | \$336,170.00 |
| 40 | 41 | 04 | 04 | 410404 | Constancias de perito especializado en edificación y mantenimiento | \$0.00 |
| 40 | 41 | 05 | | | Por Arrastre y Pensión de Vehículos infraccionados | \$590,877.00 |
| 40 | 41 | 05 | 02 | 410502 | Arrastre de vehículos infraccionados | \$84,187.00 |
| 40 | 41 | 05 | 03 | 410503 | Pensión de vehículos | \$506,690.00 |
| 40 | 41 | 08 | | | Los que Deriven del Convenio con la SER | \$1,430,103.00 |
| 40 | 41 | 08 | 01 | 410801 | Trámite de pasaporte | \$1,430,103.00 |
| 40 | 43 | | | | Derechos por Prestación de Servicios | \$68,874,831.00 |
| 40 | 43 | 01 | | | Por Servicios de Limpia | \$2,333,322.00 |
| 40 | 43 | 01 | 01 | 430101 | Limpieza de lotes, baldíos | \$1,836,282.00 |
| 40 | 43 | 01 | 02 | 430102 | Recolección, traslado y disposición final de residuos, Industrias | \$273,372.00 |
| 40 | 43 | 01 | 03 | 430103 | Recolección, traslado y disposición final de residuos, comercios | \$99,408.00 |
| 40 | 43 | 01 | 04 | 430104 | Recolección, traslado y disposición final de residuos, prestadores de servicios | \$49,704.00 |
| 40 | 43 | 01 | 05 | 430105 | Limpieza, recolección, traslado y disposición final escombros, basura, deshierbe | \$24,852.00 |
| 40 | 43 | 01 | 08 | 430108 | Permisos para la prestación de servicios de limpieza | \$49,704.00 |
| 40 | 43 | 02 | | | Por Servicios de Panteones | \$1,697,257.00 |
| 40 | 43 | 02 | 01 | 430201 | Inhumaciones en fosa o gaveta de los panteones municipales | \$1,402,257.00 |
| 40 | 43 | 02 | 02 | 430202 | Exhumaciones de restos | \$50,000.00 |
| 40 | 43 | 02 | 03 | 430203 | Por exhumaciones, en comunidades rurales | \$20,000.00 |
| 40 | 43 | 02 | 04 | 430204 | Permisos para traslado de cadáveres fuera del municipio | \$70,000.00 |
| 40 | 43 | 02 | 05 | 430205 | Permiso para cremación de cadáveres o restos | \$40,000.00 |
| 40 | 43 | 02 | 06 | 430206 | Permiso para construcción y reconstrucción de monumentos | \$90,000.00 |
| 40 | 43 | 02 | 07 | 430207 | Permiso para la colocación de placas en gaveta o murales | \$15,000.00 |
| 40 | 43 | 02 | 08 | 430208 | Permiso para depósitos de restos o cenizas en gavetas, | \$10,000.00 |



| | | | | | | |
|----|----|----|----|--------|---|------------------------|
| 40 | 43 | 03 | | | Por Servicios de Rastro | \$1,165,995.00 |
| 40 | 43 | 03 | 01 | 430301 | Sacrificio de animales, por cabeza | \$1,165,995.00 |
| 40 | 43 | 05 | | | Por Servicios de Transporte Público | \$425,277.00 |
| 40 | 43 | 05 | 01 | 430501 | Por el otorgamiento de concesión para el servicio urbano y suburbano | \$50,000.00 |
| 40 | 43 | 05 | 02 | 430502 | Por transmisión de derechos de concesión | \$15,000.00 |
| 40 | 43 | 05 | 03 | 430503 | Por refrendo anual de concesión | \$110,000.00 |
| 40 | 43 | 05 | 04 | 430504 | Por permiso eventual de transporte público | \$36,000.00 |
| 40 | 43 | 05 | 05 | 430505 | Per permiso para servicios extraordinario | \$37,000.00 |
| 40 | 43 | 05 | 07 | 430507 | Por constancia de despintado de vehículo | \$15,000.00 |
| 40 | 43 | 05 | 08 | 430508 | Revista mecánica | \$50,000.00 |
| 40 | 43 | 05 | 09 | 430509 | Autorización de prórroga para uso de vehículos en condiciones físico-mecánico aceptables | \$97,277.00 |
| 40 | 43 | 05 | 11 | 430511 | Modificación de concesión del servicio público de transporte | \$15,000.00 |
| 40 | 43 | 06 | | | Por Servicios de Tránsito y Vialidad | \$328,301.00 |
| 40 | 43 | 06 | 01 | 430601 | Por servicios de tránsito | \$0.00 |
| 40 | 43 | 06 | 04 | 430604 | Por expedición de constancia de no infracción | \$215,211.00 |
| 40 | 43 | 06 | 05 | 430605 | Permiso de maniobra de carga y descarga | \$113,090.00 |
| 40 | 43 | 08 | | | Por los servicios de bibliotecas y casas de cultura | \$698,141.00 |
| 40 | 43 | 08 | 02 | 430802 | Curso y talleres culturales | \$698,141.00 |
| 40 | 43 | 10 | | | Por servicios de protección civil | \$240,281.00 |
| 40 | 43 | 10 | 01 | 431001 | Por uso o quema de pirotecnia | \$72,084.00 |
| 40 | 43 | 10 | 03 | 431003 | Por dictamen de seguridad para programa de protección civil | \$96,112.00 |
| 40 | 43 | 10 | 04 | 431004 | Por personal asignado a la evacuación de simulacros | \$24,028.00 |
| 40 | 43 | 10 | 05 | 431005 | Por servicio extraordinario de medidas de seguridad | \$24,028.00 |
| 40 | 43 | 10 | 11 | 431011 | Por servicios extraordinarios de protección civil | \$24,029.00 |
| 40 | 43 | 11 | | | Por Servicios de Obra Pública y Desarrollo Urbano | \$36,468,690.00 |
| 40 | 43 | 11 | 01 | 431101 | Por asignación de número oficial | \$509,868.00 |
| 40 | 43 | 11 | 02 | 431102 | Por dictamen de alineamiento | \$291,200.00 |
| 40 | 43 | 11 | 03 | 431103 | Por asignación de número oficial y dictamen de alineamiento en colonia o fraccionamientos | \$0.00 |
| 40 | 43 | 11 | 04 | 431104 | Por permiso de división | \$2,034,746.00 |
| 40 | 43 | 11 | 05 | 431105 | Por dictamen para constituir el régimen de propiedad en condominio | \$0.00 |
| 40 | 43 | 11 | 06 | 431106 | Por permiso de uso de uso de suelo | \$27,509,868.00 |
| 40 | 43 | 11 | 07 | 431107 | Por autorización de cambio y uso de suelo | \$339,912.00 |
| 40 | 43 | 11 | 08 | 431108 | Por el permiso de construcción | \$5,016,205.00 |
| 40 | 43 | 11 | 09 | 431109 | Por autorización y construcción ó instalación de estructura fijas, móviles o temporales para anuncios, mástiles y antenas | \$0.00 |
| 40 | 43 | 11 | 10 | 431110 | Por la expedición de prórrogas a los permiso de construcción | \$169,955.00 |
| 40 | 43 | 11 | 16 | 431116 | Expedición de constancia de factibilidad de inmuebles sobre predios y edificaciones | \$55,920.00 |
| 40 | 43 | 11 | 17 | 431117 | Por dictamen de evaluación de impacto ambiental | \$169,957.00 |
| 40 | 43 | 11 | 19 | 431119 | Certificación de terminación de obra | \$371,059.00 |
| 40 | 43 | 12 | | | Por Servicios Catastrales y Prácticas de Avalúos | \$1,260,160.00 |
| 40 | 43 | 12 | 01 | 431201 | Por avalúos de inmuebles urbanos y suburbanos | \$567,072.00 |
| 40 | 43 | 12 | 02 | 431202 | Por el avalúo de inmuebles rústicos | \$252,032.00 |
| 40 | 43 | 12 | 03 | 431203 | Por cada folio generado en la revisión de avalúo fiscal | \$378,048.00 |
| 40 | 43 | 12 | 05 | 431205 | Por la asignación de claves catastrales | \$63,008.00 |



| | | | | | | |
|----|----|----|----|--------|--|------------------------|
| 40 | 43 | 14 | | | Por la Expedición de Licencias o Permisos para el Establecimiento de Anuncios | \$186,624.00 |
| 40 | 43 | 14 | 01 | 431401 | Permiso de colocación de anuncios | \$104,111.00 |
| 40 | 43 | 14 | 02 | 431402 | Permiso por anuncios colocados en vehículo del servicio público de transporte | \$16,502.00 |
| 40 | 43 | 14 | 03 | 431403 | Permiso para la difusión fonética de publicidad en la vía pública | \$16,502.00 |
| 40 | 43 | 14 | 04 | 431404 | Permiso para la colocación de anuncio móvil o temporal | \$33,005.00 |
| 40 | 43 | 14 | 05 | 431405 | Por constancia de validación para anuncios denominativos adosados a las fachadas | \$8,252.00 |
| 40 | 43 | 14 | 06 | 431406 | Permiso para la colocación de inflables | \$8,252.00 |
| 40 | 43 | 15 | | | Expedición de permisos eventuales para la venta de bebidas alcohólicas | \$2,042,321.00 |
| 40 | 43 | 15 | 01 | 431501 | Por venta de bebidas alcohólicas | \$642,321.00 |
| 40 | 43 | 15 | 02 | 431502 | Por el permiso eventual por extensión de horario | \$1,400,000.00 |
| 40 | 43 | 16 | | | Por servicios en Materia Ambiental | \$587,558.00 |
| 40 | 43 | 16 | 01 | 431601 | Por la autorización de evaluación de impacto ambiental municipal | \$293,779.00 |
| 40 | 43 | 16 | 02 | 431602 | Dictamen ambiental | \$176,267.00 |
| 40 | 43 | 16 | 03 | 431603 | Por la evaluación del estudio de riesgo ambiental | \$58,757.00 |
| 40 | 43 | 16 | 10 | 431610 | Autorización de poda de árboles | \$58,755.00 |
| 40 | 43 | 17 | | | Por Expedición de constancias, certificados, certificaciones y cartas | \$870,755.00 |
| 40 | 43 | 17 | 03 | 431703 | Constancias expedidas de la administración pública municipal | \$848,755.00 |
| 40 | 43 | 17 | 07 | 431707 | Carta de origen | \$22,000.00 |
| 40 | 43 | 18 | | | Por Servicios en Materia de Acceso a la Información Pública | \$85,255.00 |
| 40 | 43 | 18 | 02 | 431802 | Por expedición de copias fotostáticas | \$85,255.00 |
| 40 | 43 | 19 | | | Por Servicios de Alumbrado Público | \$20,484,894.00 |
| 40 | 43 | 19 | 01 | 431901 | Mensual | \$8,193,957.00 |
| 40 | 43 | 19 | 02 | 431902 | Bimestral | \$11,275,937.00 |
| 40 | 43 | 19 | 03 | 431903 | Alumbrado público recaudado en tesorería | \$1,015,000.00 |
| 40 | 45 | | | | Accesorios de Derechos | \$2,482,377.00 |
| 40 | 45 | 01 | | | Recargos | \$263,744.00 |
| 40 | 45 | 01 | 01 | 450101 | Por el Uso, Goce, Aprovechamiento o Explotación de Bienes de Dominio Público | \$263,744.00 |
| 40 | 45 | 03 | | | Gasto de Ejecución | \$2,203,625.00 |
| 40 | 45 | 03 | 01 | 450301 | Por el Uso, Goce, Aprovechamiento o Explotación de Bienes de Dominio Público | \$0.00 |
| 40 | 45 | 03 | 02 | 450302 | Por Prestación de Servicios | \$2,203,625.00 |
| 40 | 45 | 03 | 03 | 450303 | Otros Derechos | \$0.00 |
| 40 | 45 | 04 | | | Indemnizaciones | \$15,008.00 |
| 40 | 45 | 04 | 03 | 450403 | Otros Derechos | \$15,008.00 |
| 40 | 49 | | | | Derechos no Comprendidos en la Ley de Ingresos Vigente, Causados en Ejercicios Fiscales Anteriores Pendientes de Liquidación o Pago | \$63,340.00 |
| 40 | 49 | 02 | | | Derechos por la Prestación de Servicios | \$63,340.00 |
| 40 | 49 | 02 | 01 | 490201 | Derechos por la Prestación de Servicios | \$63,340.00 |
| 50 | | | | | Productos | \$11,147,871.00 |
| 50 | 51 | | | | Productos | \$11,147,871.00 |
| 50 | 51 | 01 | | | Capitales y Valores | \$10,489,711.00 |
| 50 | 51 | 01 | 01 | 510101 | Intereses derivados de inversiones bancarias | \$7,342,798.00 |
| 50 | 51 | 01 | 02 | 510102 | Intereses derivados de cuentas productivas | \$3,146,913.00 |
| 50 | 51 | 02 | | | Uso y Arrendamiento de Bienes Inmuebles propiedad del municipio con particulares | \$654,660.00 |
| 50 | 51 | 02 | 02 | 510202 | Arrendamientos de teatros , auditorios | \$654,660.00 |
| 50 | 51 | 03 | | | Formas Valoradas | \$3,500.00 |
| 50 | 51 | 03 | 01 | 510301 | Formas y Formatos Oficiales | \$8,500.00 |



| | | | | | | |
|----|----|----|--------|--------|--|-------------------------|
| 60 | | | | | Aprovechamientos | \$28,197,693.00 |
| 60 | 61 | | | | Aprovechamientos | \$1,021,971.00 |
| 60 | 61 | 02 | | | Donativos | \$671,407.00 |
| 60 | 61 | 02 | 01 | 610201 | Donativos Personas Físicas | \$67,140.00 |
| 60 | 61 | 02 | 02 | 610202 | Donativos personas Morales | \$604,267.00 |
| 60 | 61 | 09 | | | Otros aprovechamientos | \$350,564.00 |
| 60 | 61 | 09 | 01 | 610901 | Gastos y comisiones financieras | \$311,270.00 |
| 60 | 61 | 09 | 02 | 610902 | Gastos de administración a terceros | \$39,294.00 |
| 60 | 62 | | | | Aprovechamientos Patrimoniales | \$18,000,000.00 |
| 60 | 62 | 02 | | | Enajenación de Bienes Inmuebles | \$18,000,000.00 |
| 60 | 62 | 02 | 09 | 620209 | Otros | \$18,000,000.00 |
| 60 | 63 | | | | Accesorios de Aprovechamientos | \$9,175,722.00 |
| 60 | 63 | 04 | | | Multas | \$8,026,358.00 |
| 60 | 63 | 04 | 01 | 630401 | Multas de transporte público | \$1,998,295.00 |
| 60 | 63 | 04 | 02 | 630402 | Multas por infracción al bando de policia | \$949,919.00 |
| 60 | 63 | 04 | 03 | 630403 | Multa de tránsito | \$4,662,690.00 |
| 60 | 63 | 04 | 04 | 630404 | Multas de verificación vehicular | \$377,930.00 |
| 60 | 63 | 04 | 06 | 630406 | Multas de Fiscalización | \$37,524.00 |
| 60 | 63 | 05 | | | Indemnizaciones | \$1,149,364.00 |
| 60 | 63 | 05 | 01 | 630501 | Por daños en via publica | \$492,975.00 |
| 60 | 63 | 05 | 02 | 630502 | Por daños a instalaciones de alumbrado publico | \$106,629.00 |
| 60 | 63 | 05 | 03 | 630503 | Por daños a seguridad vial | \$106,629.00 |
| 60 | 63 | 05 | 04 | 630504 | Por daños a parques y jardines | \$127,954.00 |
| 60 | 63 | 05 | 05 | 630505 | Por daños seguridad publica | \$53,314.00 |
| 60 | 63 | 05 | 06 | 630506 | Por equipos extraviados | \$229,873.00 |
| 60 | 63 | 05 | 07 | 630507 | Daño patrimonial por siniestro | \$31,990.00 |
| 80 | | | | | Participaciones, Aportaciones, Convenios, Incentivos Derivados de la Colaboración Fiscal y Fondos Distintos de Aportaciones | \$466,749,966.00 |
| 80 | 81 | | | | Participaciones | \$242,021,730.00 |
| 80 | 81 | 01 | | | Fondo General de Participaciones | \$161,983,088.00 |
| 80 | 81 | 01 | 01 | 810101 | Fondo General de Participaciones | \$161,983,088.00 |
| 80 | 81 | 02 | | | Fondo de Fomento Municipal | \$23,366,167.00 |
| 80 | 81 | 02 | 01 | 810201 | Fondo de Fomento Municipal | \$23,366,167.00 |
| 80 | 81 | 03 | | | Fondo de Fiscalización y Recaudación | \$16,159,635.00 |
| 80 | 81 | 03 | 01 | 810301 | Fondo de Fiscalización y Recaudación | \$16,159,635.00 |
| 80 | 81 | 04 | | | Impuesto Especial Sobre Producción y Servicios | \$2,227,479.00 |
| 80 | 81 | 04 | 01 | 810401 | Impuesto Especial Sobre Producción y Servicios | \$2,227,479.00 |
| 80 | 81 | 05 | | | Gasolinas y Diésel | \$5,776,489.00 |
| 80 | 81 | 05 | 01 | 810501 | Gasolinas y Diésel | \$5,776,489.00 |
| 80 | 81 | 06 | | | Fondo del Impuesto Sobre la Renta | \$28,245,927.00 |
| 80 | 81 | 06 | 01 | 810601 | Fondo del Impuesto Sobre la Renta | \$28,245,927.00 |
| 80 | 81 | 07 | | | Tenencia o Uso de Vehículos | \$0.00 |
| 80 | 81 | 07 | 01 | 810701 | Tenencia o Uso de Vehículos | \$0.00 |
| 80 | 81 | 08 | | | Fondo de Compensación ISAN | \$540,337.00 |
| 80 | 81 | 08 | 01 | 810801 | Fondo de Compensación ISAN | \$540,337.00 |
| 80 | 81 | 09 | | | Impuesto Sobre Automóviles Nuevos | \$2,989,536.00 |
| 80 | 81 | 09 | 01 | 810901 | Impuesto Sobre Automóviles Nuevos | \$2,989,536.00 |
| 80 | 81 | 10 | | | Otros Incentivos Económicos (Derecho de alcoholes) | \$733,072.00 |
| 80 | 81 | 10 | 01 | 811001 | Otros Incentivos Económicos (Derecho de alcoholes) | \$733,072.00 |
| 80 | 82 | | | | Aportaciones | \$222,077,649.00 |
| 80 | 82 | 01 | | | Fondo para la Infraestructura Social Municipal(FAISM) | \$115,081,758.00 |
| 82 | 2 | 01 | 820201 | 820101 | Fondo para la Infraestructura Social Municipal(FAISM) | \$112,399,548.00 |

[Handwritten signature]

[Handwritten signature]

[Handwritten signature]

[Handwritten signature]

[Handwritten signature]

[Handwritten signature]

[Handwritten signature]

[Handwritten signature]

[Handwritten signature]

[Handwritten signature]

[Handwritten signature]

[Handwritten signature]



| | | | | | | |
|----|----|----|--------|--------|---|-------------------------|
| 82 | 2 | 2 | 820202 | 820102 | Intereses del Fondo para la Infraestructura Municipal | \$2,682,210.00 |
| 80 | 82 | 1 | 820203 | 820103 | Disponibilidad para aplicar en el ejercicio siguiente (FAISM) | \$0.00 |
| 80 | 82 | 2 | | | Fondo de Aportaciones para el Fortalecimientos de los Municipios (FORTAMUN) | \$106,995,891.00 |
| 80 | 82 | 02 | 01 | 820201 | Fondo de Aportaciones para el Fortalecimientos de los Municipios (FORTAMUN) | \$106,493,264.00 |
| 80 | 82 | 02 | 02 | 820202 | Intereses del fondo para el Fortalecimiento de los Municipios (FORTAMUN) | \$502,627.00 |
| 80 | 82 | 02 | 03 | 820203 | Disponibilidad para aplicar en el ejercicio siguiente (FORTAMUN) | \$0.00 |
| 80 | 83 | | | | Convenios | \$160,157.00 |
| 80 | 83 | 05 | | | Convenios con Gobierno del Estado | \$160,157.00 |
| 80 | 83 | 05 | 06 | 830506 | En materia de Cultura | \$160,157.00 |
| 80 | 84 | | | | Incentivos Derivados de la Colaboración Fiscal | \$2,490,430.00 |
| 80 | 84 | 01 | | | Multas Federales no Fiscales | \$50,000.00 |
| 80 | 84 | 01 | 01 | 840101 | Multas Profeco | \$15,000.00 |
| 80 | 84 | 01 | 02 | 840102 | Multas impuestas Ley Federal del Trabajo | \$25,000.00 |
| 80 | 84 | 01 | 03 | 840103 | Multas SAGARPA | \$5,000.00 |
| 80 | 84 | 01 | 04 | 840104 | Multas SCT | \$5,000.00 |
| 80 | 84 | 02 | | | En Materia de Refrendo Vehicular | \$15,000.00 |
| 80 | 84 | 02 | 02 | 840202 | De los accesorios por refrendo vehicular | \$15,000.00 |
| 80 | 84 | 03 | | | Convenios de Colaboración en Materia de Administración del Régimen de Incorporación Fiscal | \$2,425,430.00 |
| 80 | 84 | 03 | 01 | 840301 | Valor del incentivo económico en multas | \$560,971.00 |
| 80 | 84 | 03 | 02 | 840302 | Valor del incentivo económico en créditos fiscales | \$1,864,459.00 |

Los ingresos, dependiendo de su naturaleza, se regirán por lo dispuesto en ésta Ley, en la Ley de Hacienda para los Municipios del Estado de Guanajuato, por las disposiciones administrativas de observancia general que emita el Ayuntamiento y las normas de derecho común.

Artículo 2. Los ingresos que se recauden por concepto de contribuciones, así como los provenientes de otros conceptos, se destinarán a sufragar los gastos públicos establecidos y autorizados en el presupuesto de egresos municipal, así como en lo dispuesto en los convenios de coordinación y en las leyes en que se fundamenten.

Las cuotas establecidas en esta Ley por concepto de derechos, deberán corresponder a la prestación efectiva de un servicio público en cumplimiento de una función pública concedida por alguna norma jurídica previa; debiendo guardar relación con el costo que para el Ayuntamiento tenga la ejecución del mismo, y serán fijas e iguales para todos los contribuyentes que reciban servicios análogos.

CAPÍTULO SEGUNDO
CONCEPTOS DE INGRESOS

Artículo 3. La hacienda pública del municipio de San Miguel de Allende, Guanajuato, percibirá los ingresos ordinarios y extraordinarios de conformidad con lo dispuesto por esta Ley y la Ley de Hacienda para los Municipios del Estado de Guanajuato.



CAPÍTULO TERCERO
IMPUESTOS

SECCIÓN PRIMERA
IMPUESTO PREDIAL

Artículo 4. Para los efectos de la Ley de Hacienda para los Municipios del Estado de Guanajuato, el impuesto predial se causará y liquidará por año de calendario conforme a las siguientes tasas:

- I.** Inmuebles urbanos, que comprenden aquéllos ubicados dentro de la zona urbanizada de un centro de población, con edificaciones a la tasa del 0.234%.
- II.** Inmuebles suburbanos, que comprenden aquéllos ubicados fuera de la zona urbanizada de un centro de población, pero dentro del área para crecimiento del mismo, con edificaciones a la tasa del 0.207%.
- III.** Inmuebles urbanos y suburbanos sin edificaciones, pagarán la tasa que corresponda conforme a la siguiente tabla:

| De m ² : | A m ² : | Tasa |
|---------------------|--------------------|--------|
| 0.01 | 1,000.00 | 0.438% |
| 1,000.01 | 3,000.00 | 0.482% |
| 3,000.01 | 5,000.00 | 0.530% |
| 5,000.01 | 7,000.00 | 0.583% |
| 7,000.01 | 9,000.00 | 0.641% |
| 9,000.01 | En adelante | 0.705% |

- IV.** Inmuebles rústicos a tasa del 0.18%, con o sin construcciones, ubicados fuera de los límites de un centro de población con aptitud agrícola, ganadera, pesquera o forestal.

La tabla de tasas progresivas contenida en la fracción III de este artículo, se aplicará a aquellos inmuebles que tengan menos del 5% en metros de construcción respecto de la superficie total del terreno.

Artículo 5. Los valores que se aplicarán a los inmuebles para el año 2019, serán los siguientes:

- I.** **Tratándose de inmuebles urbanos y suburbanos.**
 - a)** Valores unitarios del terreno expresados en pesos por metro cuadrado:



| Zona | Valor mínimo | Valor máximo |
|--------------------------------|--------------|--------------|
| Comercial de primera | \$5,074.82 | \$8,321.25 |
| Comercial de segunda | \$2,535.78 | \$3,758.94 |
| Habitacional centro medio | \$1,653.53 | \$3,287.21 |
| Habitacional centro económico | \$1,502.91 | \$1,614.16 |
| Habitacional residencial | \$ 657.28 | \$1,968.32 |
| Habitacional media | \$ 168.69 | \$ 657.29 |
| Habitacional de interés social | \$ 657.28 | \$ 1,032.90 |
| Habitacional económica | \$ 657.28 | \$ 1,032.90 |
| Marginada irregular | \$ 168.69 | \$ 497.82 |
| Industrial | \$ 29.76 | \$ 54.11 |
| Valor mínimo | \$ 76.12 | |

b) Valores unitarios de construcción expresados en pesos por metro cuadrado:

| Uso Habitacional | | | | |
|------------------|---------|-----------|------------------------|-------------|
| Clave | Tipo | Calidad | Estado de conservación | Valor |
| H1 | Moderno | Superior | Bueno | \$10,552.41 |
| H2 | Moderno | Superior | Regular | \$8,598.84 |
| H3 | Moderno | Superior | Malo | \$6,613.54 |
| H4 | Moderno | Media | Bueno | \$6,462.69 |
| H5 | Moderno | Media | Regular | \$5,376.51 |
| H6 | Moderno | Media | Malo | \$4,175.71 |
| H7 | Moderno | Económica | Bueno | \$4,494.01 |
| H8 | Moderno | Económica | Regular | \$3,702.03 |
| H9 | Moderno | Económica | Malo | \$2,614.34 |
| H10 | Moderno | Corriente | Bueno | \$2,033.55 |
| H11 | Moderno | Corriente | Regular | \$1,618.67 |
| H12 | Moderno | Corriente | Malo | \$1,126.90 |
| H13 | Moderno | Precaria | Bueno | \$923.24 |
| H14 | Moderno | Precaria | Regular | \$727.12 |
| H15 | Moderno | Precaria | Malo | \$505.37 |
| H16 | Antiguo | Superior | Bueno | \$7,028.42 |
| H17 | Antiguo | Superior | Regular | \$ 5.860.78 |
| H18 | Antiguo | Superior | Malo | \$4,204.36 |
| H19 | Antiguo | Media | Bueno | \$4,389.94 |
| H20 | Antiguo | Media | Regular | \$3,940.38 |
| H21 | Antiguo | Media | Malo | \$2,624.90 |
| H22 | Antiguo | Económica | Bueno | \$2,477.08 |
| H23 | Antiguo | Económica | Regular | \$2,060.70 |
| H24 | Antiguo | Económica | Malo | \$1,496.47 |



| | | | | |
|-----|---------|-----------|---------|------------|
| H25 | Antiguo | Corriente | Bueno | \$1,371.28 |
| H26 | Antiguo | Corriente | Regular | \$1,063.53 |
| H27 | Antiguo | Corriente | Malo | \$776.90 |

| Uso No Habitacional | | | | |
|---------------------|-----------|-----------|--------------|-------------|
| Clave | Uso | Calidad | Conservación | Valor |
| C1 | Comercial | Superior | Buena | \$14,507.43 |
| C2 | Comercial | Superior | Media | \$12,793.01 |
| C3 | Comercial | Buena | Buena | \$10,552.41 |
| C4 | Comercial | Buena | Media | \$8,598.84 |
| C5 | Comercial | Media | Buena | \$6,462.69 |
| C6 | Comercial | Media | Media | \$5,376.51 |
| C7 | Comercial | Media | Baja | \$4,175.71 |
| C8 | Comercial | Económica | Buena | \$4,494.01 |
| C9 | Comercial | Económica | Media | \$3,702.03 |
| C10 | Comercial | Económica | Baja | \$2,614.34 |
| L1 | Hotel | Superior | Buena | \$14,507.43 |
| L2 | Hotel | Superior | Media | \$12,793.01 |
| L3 | Hotel | Buena | Buena | \$10,552.41 |
| L4 | Hotel | Buena | Media | \$8,598.84 |
| L5 | Hotel | Media | Buena | \$6,462.69 |
| L6 | Hotel | Media | Media | \$5,376.51 |
| L7 | Hotel | Media | Baja | \$4,175.71 |
| L8 | Hotel | Económica | Buena | \$4,494.01 |
| L9 | Hotel | Económica | Media | \$3,702.03 |
| L10 | Hotel | Económica | Baja | \$2,614.34 |
| O1 | Oficina | Superior | Buena | \$14,507.43 |
| O2 | Oficina | Superior | Media | \$12,793.01 |
| O3 | Oficina | Buena | Buena | \$10,552.41 |
| O4 | Oficina | Buena | Media | \$8,598.84 |
| O5 | Oficina | Media | Buena | \$6,462.69 |
| O6 | Oficina | Media | Media | \$5,376.51 |
| O7 | Oficina | Media | Baja | \$4,175.71 |
| O8 | Oficina | Económica | Buena | \$4,494.01 |
| O9 | Oficina | Económica | Media | \$3,702.03 |
| O10 | Oficina | Económica | Baja | \$2,614.34 |
| S1 | Salud | Superior | Buena | \$12,615.16 |
| S2 | Salud | Superior | Media | \$11,124.36 |
| S3 | Salud | Buena | Buena | \$10,552.41 |
| S4 | Salud | Buena | Media | \$8,598.84 |

[Handwritten signature]

[Handwritten signature]

[Handwritten signature]

[Handwritten signature]

[Handwritten signature]

[Handwritten signature]

[Handwritten signature]

[Handwritten signature]

[Handwritten signature]



| | | | | |
|-----|------------|-----------|-------|-------------|
| S5 | Salud | Media | Buena | \$6,462.69 |
| S6 | Salud | Media | Media | \$5,376.51 |
| S7 | Salud | Media | Baja | \$4,175.71 |
| S8 | Salud | Económica | Buena | \$4,494.01 |
| S9 | Salud | Económica | Media | \$3,702.03 |
| S10 | Salud | Económica | Baja | \$2,614.34 |
| Q1 | Cultura | Superior | Buena | \$12,615.16 |
| Q2 | Cultura | Superior | Media | \$11,124.36 |
| Q3 | Cultura | Buena | Buena | \$10,552.41 |
| Q4 | Cultura | Buena | Media | \$8,598.84 |
| Q5 | Cultura | Buena | Baja | \$6,613.54 |
| Q6 | Cultura | Media | Buena | \$6,462.69 |
| Q7 | Cultura | Media | Media | \$5,376.51 |
| Q8 | Cultura | Media | Baja | \$4,175.71 |
| Q9 | Cultura | Económica | Buena | \$4,494.01 |
| Q10 | Cultura | Económica | Media | \$3,702.03 |
| Q11 | Cultura | Económica | Baja | \$2,614.34 |
| R1 | Recreativo | Superior | Buena | \$ 3,866.44 |
| R2 | Recreativo | Superior | Media | \$ 3,269.06 |
| R3 | Recreativo | Buena | Buena | \$ 2,253.80 |
| R4 | Recreativo | Buena | Media | \$ 2,599.26 |
| R5 | Recreativo | Buena | Baja | \$ 2,157.25 |
| R6 | Recreativo | Media | Buena | \$ 1,478.38 |
| R7 | Recreativo | Media | Media | \$ 1,611.13 |
| R8 | Recreativo | Media | Baja | \$ 1,291.32 |
| I1 | Industrial | Buena | Buena | \$ 5,384.06 |
| I2 | Industrial | Buena | Media | \$ 4,478.93 |
| I4 | Industrial | Media | Buena | \$ 3,213.25 |
| I5 | Industrial | Media | Media | \$ 3,555.69 |
| I6 | Industrial | Media | Baja | \$ 2,974.88 |

II. Tratándose de inmuebles rústicos.

a) Tabla de valores base expresados en pesos por hectárea:

| | | |
|----|---------------------|-------------|
| 1. | Predios de riego | \$19,777.32 |
| 2. | Predios de temporal | \$ 6,965.04 |
| 3. | Agostadero | \$ 3,368.63 |
| 4. | Cerril o monte | \$ 1,419.53 |



Los valores base se verán afectados de acuerdo al coeficiente que resulte al aplicar los siguientes elementos agrológicos para la valuación. Obteniéndose así los valores unitarios por hectárea:

| Elementos | Factor |
|--|--------|
| 1. Espesor del suelo: | |
| a) Hasta 10 centímetros | 1.00 |
| b) De 10.01 a 30 centímetros | 1.05 |
| c) De 30.01 a 60 centímetros | 1.08 |
| d) Mayor de 60 centímetros | 1.10 |
| 2. Topografía: | |
| a) Terrenos planos | 1.10 |
| b) Pendiente suave menor de 5% | 1.05 |
| c) Pendiente fuerte mayor de 5% | 1.00 |
| d) Muy accidentado | 0.95 |
| 3. Distancia a centros de comercialización: | |
| a) A menos de 3 kilómetros | 1.50 |
| b) A más de 3 kilómetros | 1.00 |
| 4. Acceso a vías de comunicación: | |
| a) Todo el año | 1.20 |
| b) Tiempo de secas | 1.00 |
| c) Sin acceso | 0.50 |

El factor que se utilizará para terrenos de riego eventual será el 0.60. Para aplicar este factor se calculará primeramente como terreno de riego.

b) Tabla de valores expresados en pesos por metro cuadrado para inmuebles menores de una hectárea, no dedicados a la agricultura (pie de casa o solar):

| | | |
|----|---|---------|
| 1. | Inmuebles cercanos a rancherías sin ningún servicio | \$10.55 |
| 2. | Inmuebles cercanos a rancherías, sin servicios y en prolongación de calle cercana | \$24.79 |
| 3. | Inmuebles en rancherías, con calles sin servicios | \$52.10 |
| 4. | Inmuebles en rancherías, sobre calles trazadas con algún tipo de servicio | \$70.88 |
| 5. | Inmuebles en rancherías, sobre calle con todos los servicios | \$87.49 |

La tabla de valores unitarios de construcción prevista en la fracción I, inciso b) de este artículo, se aplicará a las construcciones edificadas en el suelo o terreno rústico.



Las autoridades formularán la determinación de valor a que se refiere el párrafo anterior, atendiendo a los valores fijados en la zona de que se trate de acuerdo a las relaciones de Valores Unitarios del Suelo y de las Construcciones contenidas en esta Ley. Cuando dichas determinaciones sean realizadas en el transcurso del año, deberán incorporarse forzosamente a la propuesta de modificación enviada a los órganos legislativos para el año siguiente, para efectos de su incorporación en ésta ley.

Para los efectos de este artículo y capítulo se entiende por:

I. Inmuebles urbanos son aquellos ubicados dentro de la zona urbanizada de un centro de población.

II. Inmuebles suburbanos son aquellos ubicados fuera de la zona urbanizada de un centro de población.

III. Inmuebles rústicos son aquellos ubicados fuera de los límites de un centro de población con aptitud agrícola, ganadera, pesquera o forestal.

IV. **Uso:** Referente al aprovechamiento genérico que tiene la utilización del inmueble y se clasifica en habitacional y no habitacional.

(H). **Habitacional.-** Considera a las edificaciones en donde residen individual o colectivamente las personas o familias y comprende todo tipo de vivienda, a la que se incluyen las áreas de construcción asociadas a dichas edificaciones.

Para efectos del párrafo anterior, se entenderá por porción de construcción todo aquel cuerpo constructivo que tenga una clara separación estructural de aquella donde residen individual o colectivamente las personas o familias, está asociada a este uso, cuando el beneficio del mismo sea sólo de las personas o familias que residen individual o colectivamente en el inmueble.

(NH). **No Habitacional.-** Se refiere a todo inmueble que se utilice para las siguientes tipos:

C: Comercio, L: Hotel, O: Oficina, S: Salud, Q: Cultura, R: Recreativo, I: Industria

(C) **Comercio.-** Considera a las edificaciones destinadas a la prestación o contratación de servicios o la comercialización o intercambio de artículos de consumo y en general cualquier mercadería, tales como: tiendas, joyerías, tiendas de artesanías, panaderías, farmacias, boticas, droguerías, tiendas de auto servicio, tiendas departamentales, centros comerciales, venta de materiales de construcción y electricidad, ferreterías, madererías, vidrierías, venta de materiales y pinturas, renta y venta de artículos, maquinaria, refacciones, llantas, salas de belleza, peluquerías, tintorerías, sastrerías, baños, instalaciones destinadas a la higiene física de las personas, sanitarios públicos, saunas y similares, laboratorios fotográficos, servicios de limpieza y mantenimiento de edificios, servicios de alquiler y en general todo tipo de comercios. También incluye a las edificaciones destinadas al consumo de alimentos y bebidas, entre otros: restaurantes, cafeterías, fondas, cantinas, bares, cervecerías, centros nocturnos y salas de fiestas, entre otros.

(O) Oficina.- Considera aquellas edificaciones destinadas al desarrollo empresarial, público o privado, tales como: oficinas empresariales, corporativas, de profesionistas, sucursales de banco, casas de cambio, oficinas de gobierno, representaciones exclusivas para ese uso y sus accesorios, instalaciones destinadas a la seguridad del orden público y privado, agencias funerarias, de inhumaciones, mausoleos y similares, así como despachos médicos de diagnóstico.

(L) Hotel.- Considera las edificaciones destinadas a prestar servicio de alojamiento temporal, comprendiendo hoteles, moteles, hostales, casas de huéspedes, albergues y similares.

(R) Recreativo.- Considera aquellas edificaciones e instalaciones en donde se practican ejercicios de acondicionamiento físico y/o se realicen y se presenten todo tipo de espectáculos deportivos, tales como: centros deportivos, clubes, club de golf, pistas, canchas, gimnasios, balnearios, albercas públicas y privadas, academias de acondicionamiento físico y artes marciales, estadios, autódromos, plazas taurinas, arenas de box y luchas, velódromos, campos de tiro, centros de equitación y lienzos charros, así como instalaciones similares.

(S) Salud.- Considera aquellas edificaciones destinadas a la atención, diagnóstico, tratamiento y rehabilitación de las personas afectadas por enfermedades o accidentes, tales como: unidades médicas, clínicas, hospitales, sanatorios, maternidades, laboratorios clínicos y radiológicos, consultorios, centros de tratamiento de enfermedades crónicas y similares.

(Q) Cultura.- Considera las edificaciones o instalaciones destinadas al desarrollo de actividades culturales, tales como: salas de lectura, hemerotecas y archivos, galerías de arte, museos, centros de exposición, planetarios, observatorios, teatros, auditorios, cines, salas de conciertos, cinetecas, centros de convenciones, casas de cultura, academias de danza, música, pintura y similares. Así como, las edificaciones destinadas a las actividades de culto religioso, comprende templos, capillas, iglesias, sinagogas, mezquitas y similares. Así como instalaciones destinadas al desarrollo de actividades de enseñanza: guarderías, jardines de niños, básica, media, escuelas técnicas, superior, postgrado, especial y de enseñanza e investigación, especializadas y similares.

(I) Industria.- Considera a cualquier instalación o edificación destinada a ser fábrica o taller, relacionada con la industria extractiva, manufacturera y de transformación, de ensamble, de bebidas, de alimentos, agrícola, pecuaria, forestal, textil, calzado, siderúrgica, metalmeccánica, automotriz, química, televisiva, cinematográfica, electrónica y similares. También incluye las instalaciones para el almacenamiento de maquinaria, materias primas y productos procesados, así como aquellas destinadas al alojamiento de equipos e instalaciones relacionadas con los sistemas de agua potable, drenaje, energía eléctrica, servicios de limpia, disposición de desechos sólidos y similares. Comprende también a aquellas destinadas al almacenamiento o suministro de combustible para vehículos o para uso doméstico e industrial, tales como: gasolineras e inmuebles de depósito y venta de gas líquido y combustibles. Asimismo, se incluyen las edificaciones e instalaciones destinadas a prestar servicios de reparación y conservación de bienes muebles y herramientas, tales como: talleres de reparación, lubricación, alineación y balanceo de vehículos, maquinaria, lavadoras, refrigeradores, bicicletas, de equipo eléctrico, vulcanizadoras, carpinterías, talleres de reparación de muebles y similares.

XII. Otros equipamientos adicionales son aquellos elementos arquitectónicos de confort o de detalle arquitectónico que proporcionan al predio un beneficio adicional, como son albercas, canchas de tenis y frontón, que por su detalle arquitectónico y uso se le puede otorgar categorías equivalentes a las anteriormente definidas en los niveles superior y media.



XIII. Estado de Conservación: se caracteriza por el estado físico en el que se encuentra un inmueble y que garantiza su uso y vida útil. Se considera bueno, aquel que garantiza un uso y goce por largo tiempo del inmueble; se considera regular, aquel que permite el uso y goce del inmueble en el momento; y se considera como malo, aquel que pone en riesgo el uso y goce del inmueble, así como su vida constructiva y estructural.

Artículo 6. Para la práctica de los avalúos el Municipio atenderá a las tablas contenidas en la presente Ley, considerando los valores unitarios de los inmuebles, los que se determinarán conforme a los siguientes criterios:

I. Tratándose de terrenos urbanos y suburbanos, se sujetarán a los siguientes factores:

- a) Características de los servicios públicos y del equipamiento urbano;
- b) Estado físico y tipo de desarrollo urbano, en el cual deberá considerar el uso actual y potencial del suelo y la uniformidad de los inmuebles edificados, sean residenciales, comerciales o industriales, así como aquéllos de uso diferente;
- c) Índice socioeconómico de los habitantes;
- d) Las políticas de ordenamiento y regulación del territorio que sean aplicables; y
- e) Las características geológicas y topográficas, así como la irregularidad en el perímetro, que afecte su valor de mercado.

II. Para el caso de terrenos rústicos, se hará atendiendo a los siguientes factores:

- a) Las características del medio físico, recursos naturales y situación ambiental que conformen el sistema ecológico;
- b) La infraestructura y servicios integrados al área; y
- c) La situación jurídica de la tenencia de la tierra.

III. Tratándose de construcción se atenderá a los factores siguientes:

- a) Uso y calidad de la construcción;
- b) Costo y calidad de los materiales de construcción utilizados; y
- c) Costo de la mano de obra empleada.

SECCIÓN SEGUNDA

IMPUESTO SOBRE ADQUISICIÓN DE BIENES INMUEBLES

Artículo 7. El impuesto sobre adquisición de bienes inmuebles se determinará conforme a la siguiente:

TARIFA

| Límite inferior | Límite superior | Cuota fija | Tasa |
|-----------------|-----------------|-------------|-------|
| \$ 0.01 | \$ 500,000.00 | \$----- | 2.00% |
| \$ 500,000.01 | \$ 650,000.00 | \$10,000.00 | 2.25% |
| \$ 650,000.01 | \$ 800,000.00 | \$13,375.00 | 2.50% |
| \$ 800,000.01 | \$1,000,000.00 | \$17,125.00 | 2.75% |
| \$1,000,000.01 | \$1,200,000.00 | \$22,625.00 | 3.00% |
| \$1,200,000.01 | \$1,500,000.00 | \$28,625.00 | 3.50% |
| \$1,500,000.01 | EN ADELANTE | \$39,125.00 | 4.00% |

El porcentaje establecido en la tasa se aplicará sobre el excedente del límite inferior y la cantidad resultante se sumará a la cuota fija correspondiente para determinar el importe total del impuesto a cubrir.

SECCIÓN TERCERA

IMPUESTO SOBRE DIVISIÓN Y LOTIFICACIÓN DE INMUEBLES

Artículo 8. El impuesto sobre división y lotificación de inmuebles se determinará conforme a las siguientes:

TASAS

I. Tratándose de la división o lotificación de inmuebles urbanos y suburbanos, se determinará acorde al programa municipal de desarrollo urbano y de ordenamiento ecológico territorial o instrumento de planeación del desarrollo urbano vigente, conforme a las siguientes:

| | | |
|-----------|----------------------|-------|
| a) | Con densidad H3 y H4 | 0.28% |
| b) | Con densidad H2 | 0.40% |
| c) | Con densidad H1 | 0.60% |
| d) | Con densidad H0 | 0.81% |

II. Tratándose de inmuebles comerciales e industriales 0.81%

III. Tratándose de la división de un edificio 0.40%

IV. Tratándose de la división de un inmueble por la constitución de condominios horizontales, verticales o mixtos 0.40%

V. Tratándose de inmuebles rústicos 0.40%

No se causará este impuesto en los supuestos establecidos en el artículo 187 de la Ley de Hacienda para los Municipios del Estado de Guanajuato.

SECCIÓN CUARTA

IMPUESTO DE FRACCIONAMIENTOS

Artículo 9. El impuesto de fraccionamientos y desarrollos en condominio se determinará por metro cuadrado de superficie vendible, conforme a la tarifa que se indica en este artículo. Además, en los fraccionamientos y desarrollos en condominio cuyos lotes tengan una superficie menor a 220 metros cuadrados, se aplicará una tarifa adicional de \$ 1,000.00 pesos por cada metro cuadrado de superficie menor que la superficie citada.



| Metros cuadrados | Cuota | Metros cuadrados | Cuota | Metros cuadrados | Cuota | Metros cuadrados | Cuota | Metros cuadrados | Cuota |
|------------------|----------|------------------|----------|------------------|----------|------------------|----------|------------------|----------|
| 105 | \$952.38 | 178 | \$561.80 | 251 | \$398.41 | 324 | \$308.64 | 397 | \$251.89 |
| 106 | \$943.40 | 179 | \$558.66 | 252 | \$396.83 | 325 | \$307.69 | 398 | \$251.26 |
| 107 | \$934.58 | 180 | \$555.56 | 253 | \$395.26 | 326 | \$306.75 | 399 | \$250.63 |
| 108 | \$925.93 | 181 | \$552.49 | 254 | \$393.70 | 327 | \$305.81 | 400 | \$250.00 |
| 109 | \$917.43 | 182 | \$549.45 | 255 | \$392.16 | 328 | \$304.88 | 401 | \$249.38 |
| 110 | \$909.09 | 183 | \$546.45 | 256 | \$390.63 | 329 | \$303.95 | 402 | \$248.76 |
| 111 | \$900.90 | 184 | \$543.48 | 257 | \$389.11 | 330 | \$303.03 | 403 | \$248.14 |
| 112 | \$892.86 | 185 | \$540.54 | 258 | \$387.60 | 331 | \$302.11 | 404 | \$247.52 |
| 113 | \$884.96 | 186 | \$537.63 | 259 | \$386.10 | 332 | \$301.20 | 405 | \$246.91 |
| 114 | \$877.19 | 187 | \$534.76 | 260 | \$384.62 | 333 | \$300.30 | 406 | \$246.31 |
| 115 | \$869.57 | 188 | \$531.91 | 261 | \$383.14 | 334 | \$299.40 | 407 | \$245.70 |
| 116 | \$862.07 | 189 | \$529.10 | 262 | \$381.68 | 335 | \$298.51 | 408 | \$245.10 |
| 117 | \$854.70 | 190 | \$526.32 | 263 | \$380.23 | 336 | \$297.62 | 409 | \$244.50 |
| 118 | \$847.46 | 191 | \$523.56 | 264 | \$378.79 | 337 | \$296.74 | 410 | \$243.90 |
| 119 | \$840.34 | 192 | \$520.83 | 265 | \$377.36 | 338 | \$295.86 | 411 | \$243.31 |
| 120 | \$833.33 | 193 | \$518.13 | 266 | \$375.94 | 339 | \$294.99 | 412 | \$242.72 |
| 121 | \$826.45 | 194 | \$515.46 | 267 | \$374.53 | 340 | \$294.12 | 413 | \$242.13 |
| 122 | \$819.67 | 195 | \$512.82 | 268 | \$373.13 | 341 | \$293.26 | 414 | \$241.55 |
| 123 | \$813.01 | 196 | \$510.20 | 269 | \$371.75 | 342 | \$292.40 | 415 | \$240.96 |
| 124 | \$806.45 | 197 | \$507.61 | 270 | \$370.37 | 343 | \$291.55 | 416 | \$240.38 |
| 125 | \$800.00 | 198 | \$505.05 | 271 | \$369.00 | 344 | \$290.70 | 417 | \$239.81 |
| 126 | \$793.65 | 199 | \$502.51 | 272 | \$367.65 | 345 | \$289.86 | 418 | \$239.23 |
| 127 | \$787.40 | 200 | \$500.00 | 273 | \$366.30 | 346 | \$289.02 | 419 | \$238.66 |
| 128 | \$781.25 | 201 | \$497.51 | 274 | \$364.96 | 347 | \$288.18 | 420 | \$238.10 |
| 129 | \$775.19 | 202 | \$495.05 | 275 | \$363.64 | 348 | \$287.36 | 421 | \$237.53 |
| 130 | \$769.23 | 203 | \$492.61 | 276 | \$362.32 | 349 | \$286.53 | 422 | \$236.97 |
| 131 | \$763.36 | 204 | \$490.20 | 277 | \$361.01 | 350 | \$285.71 | 423 | \$236.41 |
| 132 | \$757.58 | 205 | \$487.80 | 278 | \$359.71 | 351 | \$284.90 | 424 | \$235.85 |
| 133 | \$751.88 | 206 | \$485.44 | 279 | \$358.42 | 352 | \$284.09 | 425 | \$235.29 |
| 134 | \$746.27 | 207 | \$483.09 | 280 | \$357.14 | 353 | \$283.29 | 426 | \$234.74 |
| 135 | \$740.74 | 208 | \$480.77 | 281 | \$355.87 | 354 | \$282.49 | 427 | \$234.19 |
| 136 | \$735.29 | 209 | \$478.47 | 282 | \$354.61 | 355 | \$281.69 | 428 | \$233.64 |
| 137 | \$729.93 | 210 | \$476.19 | 283 | \$353.36 | 356 | \$280.90 | 429 | \$233.10 |
| 138 | \$724.64 | 211 | \$473.93 | 284 | \$352.11 | 357 | \$280.11 | 430 | \$232.56 |
| 139 | \$719.42 | 212 | \$471.70 | 285 | \$350.88 | 358 | \$279.33 | 431 | \$232.02 |
| 140 | \$714.29 | 213 | \$469.48 | 286 | \$349.65 | 359 | \$278.55 | 432 | \$231.48 |
| 141 | \$709.22 | 214 | \$467.29 | 287 | \$348.43 | 360 | \$277.78 | 433 | \$230.95 |
| 142 | \$704.23 | 215 | \$465.12 | 288 | \$347.22 | 361 | \$277.01 | 434 | \$230.41 |
| 143 | \$699.30 | 216 | \$462.96 | 289 | \$346.02 | 362 | \$276.24 | 435 | \$229.89 |
| 144 | \$694.44 | 217 | \$460.83 | 290 | \$344.83 | 363 | \$275.48 | 436 | \$229.36 |
| 145 | \$689.66 | 218 | \$458.72 | 291 | \$343.64 | 364 | \$274.73 | 437 | \$228.83 |
| 146 | \$684.93 | 219 | \$456.62 | 292 | \$342.47 | 365 | \$273.97 | 438 | \$228.31 |
| 147 | \$680.27 | 220 | \$454.55 | 293 | \$341.30 | 366 | \$273.22 | 439 | \$227.79 |
| 148 | \$675.68 | 221 | \$452.49 | 294 | \$340.14 | 367 | \$272.48 | 440 | \$227.27 |
| 149 | \$671.14 | 222 | \$450.45 | 295 | \$338.98 | 368 | \$271.74 | 441 | \$226.76 |
| 150 | \$666.67 | 223 | \$448.43 | 296 | \$337.84 | 369 | \$271.00 | 442 | \$226.24 |
| 151 | \$662.25 | 224 | \$446.43 | 297 | \$336.70 | 370 | \$270.27 | 443 | \$225.73 |
| 152 | \$657.89 | 225 | \$444.44 | 298 | \$335.57 | 371 | \$269.54 | 444 | \$225.23 |
| 153 | \$653.59 | 226 | \$442.48 | 299 | \$334.45 | 372 | \$268.82 | 445 | \$224.72 |
| 154 | \$649.35 | 227 | \$440.53 | 300 | \$333.33 | 373 | \$268.10 | 446 | \$224.22 |
| 155 | \$645.16 | 228 | \$438.60 | 301 | \$332.23 | 374 | \$267.38 | 447 | \$223.71 |
| 156 | \$641.03 | 229 | \$436.68 | 302 | \$331.13 | 375 | \$266.67 | 448 | \$223.21 |
| 157 | \$636.94 | 230 | \$434.78 | 303 | \$330.03 | 376 | \$265.96 | 449 | \$222.72 |
| 158 | \$632.91 | 231 | \$432.90 | 304 | \$328.95 | 377 | \$265.25 | 450 | \$222.22 |
| 159 | \$628.93 | 232 | \$431.03 | 305 | \$327.87 | 378 | \$264.55 | 451 | \$221.73 |
| 160 | \$625.00 | 233 | \$429.18 | 306 | \$326.80 | 379 | \$263.85 | 452 | \$221.24 |
| 161 | \$621.12 | 234 | \$427.35 | 307 | \$325.73 | 380 | \$263.16 | 453 | \$220.75 |
| 162 | \$617.28 | 235 | \$425.53 | 308 | \$324.68 | 381 | \$262.47 | 454 | \$220.26 |
| 163 | \$613.50 | 236 | \$423.73 | 309 | \$323.62 | 382 | \$261.78 | 455 | \$219.78 |
| 164 | \$609.76 | 237 | \$421.94 | 310 | \$322.58 | 383 | \$261.10 | 456 | \$219.30 |
| 165 | \$606.06 | 238 | \$420.17 | 311 | \$321.54 | 384 | \$260.42 | 457 | \$218.82 |
| 166 | \$602.41 | 239 | \$418.41 | 312 | \$320.51 | 385 | \$259.74 | 458 | \$218.34 |
| 167 | \$598.80 | 240 | \$416.67 | 313 | \$319.49 | 386 | \$259.07 | 459 | \$217.86 |
| 168 | \$595.24 | 241 | \$414.94 | 314 | \$318.47 | 387 | \$258.40 | 460 | \$217.39 |
| 169 | \$591.72 | 242 | \$413.22 | 315 | \$317.46 | 388 | \$257.73 | 461 | \$216.92 |
| 170 | \$588.24 | 243 | \$411.52 | 316 | \$316.46 | 389 | \$257.07 | 462 | \$216.45 |
| 171 | \$584.80 | 244 | \$409.84 | 317 | \$315.46 | 390 | \$256.41 | 463 | \$215.98 |
| 172 | \$581.40 | 245 | \$408.16 | 318 | \$314.47 | 391 | \$255.75 | 464 | \$215.52 |
| 173 | \$578.03 | 246 | \$406.50 | 319 | \$313.48 | 392 | \$255.10 | 465 | \$215.05 |
| 174 | \$574.71 | 247 | \$404.86 | 320 | \$312.50 | 393 | \$254.45 | 466 | \$214.59 |
| 175 | \$571.43 | 248 | \$403.23 | 321 | \$311.53 | 394 | \$253.81 | 467 | \$214.13 |
| 176 | \$568.18 | 249 | \$401.61 | 322 | \$310.56 | 395 | \$253.16 | 468 | \$213.68 |
| 177 | \$564.97 | 250 | \$400.00 | 323 | \$309.60 | 396 | \$252.53 | 469 | \$213.22 |



[Handwritten signature] 17

| Metros cuadrados | Cuota | Metros cuadrados | Cuota | Metros cuadrados | Cuota | Metros cuadrados | Cuota | Metros cuadrados | Cuota |
|------------------|----------|------------------|----------|------------------|----------|------------------|----------|------------------|----------|
| 470 | \$212.77 | 543 | \$184.16 | 616 | \$162.34 | 689 | \$145.14 | 762 | \$131.23 |
| 471 | \$212.31 | 544 | \$183.82 | 617 | \$162.07 | 690 | \$144.93 | 763 | \$131.06 |
| 472 | \$211.86 | 545 | \$183.49 | 618 | \$161.81 | 691 | \$144.72 | 764 | \$130.89 |
| 473 | \$211.42 | 546 | \$183.15 | 619 | \$161.55 | 692 | \$144.51 | 765 | \$130.72 |
| 474 | \$210.97 | 547 | \$182.82 | 620 | \$161.29 | 693 | \$144.30 | 766 | \$130.55 |
| 475 | \$210.53 | 548 | \$182.48 | 621 | \$161.03 | 694 | \$144.09 | 767 | \$130.38 |
| 476 | \$210.08 | 549 | \$182.15 | 622 | \$160.77 | 695 | \$143.88 | 768 | \$130.21 |
| 477 | \$209.64 | 550 | \$181.82 | 623 | \$160.51 | 696 | \$143.68 | 769 | \$130.04 |
| 478 | \$209.21 | 551 | \$181.49 | 624 | \$160.26 | 697 | \$143.47 | 770 | \$129.87 |
| 479 | \$208.77 | 552 | \$181.16 | 625 | \$160.00 | 698 | \$143.27 | 771 | \$129.70 |
| 480 | \$208.33 | 553 | \$180.83 | 626 | \$159.74 | 699 | \$143.06 | 772 | \$129.53 |
| 481 | \$207.90 | 554 | \$180.51 | 627 | \$159.49 | 700 | \$142.86 | 773 | \$129.37 |
| 482 | \$207.47 | 555 | \$180.18 | 628 | \$159.24 | 701 | \$142.65 | 774 | \$129.20 |
| 483 | \$207.04 | 556 | \$179.86 | 629 | \$158.98 | 702 | \$142.45 | 775 | \$129.03 |
| 484 | \$206.61 | 557 | \$179.53 | 630 | \$158.73 | 703 | \$142.25 | 776 | \$128.87 |
| 485 | \$206.19 | 558 | \$179.21 | 631 | \$158.48 | 704 | \$142.05 | 777 | \$128.70 |
| 486 | \$205.76 | 559 | \$178.89 | 632 | \$158.23 | 705 | \$141.84 | 778 | \$128.53 |
| 487 | \$205.34 | 560 | \$178.57 | 633 | \$157.98 | 706 | \$141.64 | 779 | \$128.37 |
| 488 | \$204.92 | 561 | \$178.25 | 634 | \$157.73 | 707 | \$141.44 | 780 | \$128.21 |
| 489 | \$204.50 | 562 | \$177.94 | 635 | \$157.48 | 708 | \$141.24 | 781 | \$128.04 |
| 490 | \$204.08 | 563 | \$177.62 | 636 | \$157.23 | 709 | \$141.04 | 782 | \$127.88 |
| 491 | \$203.67 | 564 | \$177.30 | 637 | \$156.99 | 710 | \$140.85 | 783 | \$127.71 |
| 492 | \$203.25 | 565 | \$176.99 | 638 | \$156.74 | 711 | \$140.65 | 784 | \$127.55 |
| 493 | \$202.84 | 566 | \$176.68 | 639 | \$156.49 | 712 | \$140.45 | 785 | \$127.39 |
| 494 | \$202.43 | 567 | \$176.37 | 640 | \$156.25 | 713 | \$140.25 | 786 | \$127.23 |
| 495 | \$202.02 | 568 | \$176.06 | 641 | \$156.01 | 714 | \$140.06 | 787 | \$127.06 |
| 496 | \$201.61 | 569 | \$175.75 | 642 | \$155.76 | 715 | \$139.86 | 788 | \$126.90 |
| 497 | \$201.21 | 570 | \$175.44 | 643 | \$155.52 | 716 | \$139.66 | 789 | \$126.74 |
| 498 | \$200.80 | 571 | \$175.13 | 644 | \$155.28 | 717 | \$139.47 | 790 | \$126.58 |
| 499 | \$200.40 | 572 | \$174.83 | 645 | \$155.04 | 718 | \$139.28 | 791 | \$126.42 |
| 500 | \$200.00 | 573 | \$174.52 | 646 | \$154.80 | 719 | \$139.08 | 792 | \$126.26 |
| 501 | \$199.60 | 574 | \$174.22 | 647 | \$154.56 | 720 | \$138.89 | 793 | \$126.10 |
| 502 | \$199.20 | 575 | \$173.91 | 648 | \$154.32 | 721 | \$138.70 | 794 | \$125.94 |
| 503 | \$198.81 | 576 | \$173.61 | 649 | \$154.08 | 722 | \$138.50 | 795 | \$125.79 |
| 504 | \$198.41 | 577 | \$173.31 | 650 | \$153.85 | 723 | \$138.31 | 796 | \$125.63 |
| 505 | \$198.02 | 578 | \$173.01 | 651 | \$153.61 | 724 | \$138.12 | 797 | \$125.47 |
| 506 | \$197.63 | 579 | \$172.71 | 652 | \$153.37 | 725 | \$137.93 | 798 | \$125.31 |
| 507 | \$197.24 | 580 | \$172.41 | 653 | \$153.14 | 726 | \$137.74 | 799 | \$125.16 |
| 508 | \$196.85 | 581 | \$172.12 | 654 | \$152.91 | 727 | \$137.55 | 800 | \$125.00 |
| 509 | \$196.46 | 582 | \$171.82 | 655 | \$152.67 | 728 | \$137.36 | 801 | \$124.84 |
| 510 | \$196.08 | 583 | \$171.53 | 656 | \$152.44 | 729 | \$137.17 | 802 | \$124.69 |
| 511 | \$195.69 | 584 | \$171.23 | 657 | \$152.21 | 730 | \$136.99 | 803 | \$124.53 |
| 512 | \$195.31 | 585 | \$170.94 | 658 | \$151.98 | 731 | \$136.80 | 804 | \$124.38 |
| 513 | \$194.93 | 586 | \$170.65 | 659 | \$151.75 | 732 | \$136.61 | 805 | \$124.22 |
| 514 | \$194.55 | 587 | \$170.36 | 660 | \$151.52 | 733 | \$136.43 | 806 | \$124.07 |
| 515 | \$194.17 | 588 | \$170.07 | 661 | \$151.29 | 734 | \$136.24 | 807 | \$123.92 |
| 516 | \$193.80 | 589 | \$169.78 | 662 | \$151.06 | 735 | \$136.05 | 808 | \$123.76 |
| 517 | \$193.42 | 590 | \$169.49 | 663 | \$150.83 | 736 | \$135.87 | 809 | \$123.61 |
| 518 | \$193.05 | 591 | \$169.20 | 664 | \$150.60 | 737 | \$135.69 | 810 | \$123.46 |
| 519 | \$192.68 | 592 | \$168.92 | 665 | \$150.38 | 738 | \$135.50 | 811 | \$123.30 |
| 520 | \$192.31 | 593 | \$168.63 | 666 | \$150.15 | 739 | \$135.32 | 812 | \$123.15 |
| 521 | \$191.94 | 594 | \$168.35 | 667 | \$149.93 | 740 | \$135.14 | 813 | \$123.00 |
| 522 | \$191.57 | 595 | \$168.07 | 668 | \$149.70 | 741 | \$134.95 | 814 | \$122.85 |
| 523 | \$191.20 | 596 | \$167.79 | 669 | \$149.48 | 742 | \$134.77 | 815 | \$122.70 |
| 524 | \$190.84 | 597 | \$167.50 | 670 | \$149.25 | 743 | \$134.59 | 816 | \$122.55 |
| 525 | \$190.48 | 598 | \$167.22 | 671 | \$149.03 | 744 | \$134.41 | 817 | \$122.40 |
| 526 | \$190.11 | 599 | \$166.94 | 672 | \$148.81 | 745 | \$134.23 | 818 | \$122.25 |
| 527 | \$189.75 | 600 | \$166.67 | 673 | \$148.59 | 746 | \$134.05 | 819 | \$122.10 |
| 528 | \$189.39 | 601 | \$166.39 | 674 | \$148.37 | 747 | \$133.87 | 820 | \$121.95 |
| 529 | \$189.04 | 602 | \$166.11 | 675 | \$148.15 | 748 | \$133.69 | 821 | \$121.80 |
| 530 | \$188.68 | 603 | \$165.84 | 676 | \$147.93 | 749 | \$133.51 | 822 | \$121.65 |
| 531 | \$188.32 | 604 | \$165.56 | 677 | \$147.71 | 750 | \$133.33 | 823 | \$121.51 |
| 532 | \$187.97 | 605 | \$165.29 | 678 | \$147.49 | 751 | \$133.16 | 824 | \$121.36 |
| 533 | \$187.62 | 606 | \$165.02 | 679 | \$147.28 | 752 | \$132.98 | 825 | \$121.21 |
| 534 | \$187.27 | 607 | \$164.74 | 680 | \$147.06 | 753 | \$132.80 | 826 | \$121.07 |
| 535 | \$186.92 | 608 | \$164.47 | 681 | \$146.84 | 754 | \$132.63 | 827 | \$120.92 |
| 536 | \$186.57 | 609 | \$164.20 | 682 | \$146.63 | 755 | \$132.45 | 828 | \$120.77 |
| 537 | \$186.22 | 610 | \$163.93 | 683 | \$146.41 | 756 | \$132.28 | 829 | \$120.63 |
| 538 | \$185.87 | 611 | \$163.67 | 684 | \$146.20 | 757 | \$132.10 | 830 | \$120.48 |
| 539 | \$185.53 | 612 | \$163.40 | 685 | \$145.99 | 758 | \$131.93 | 831 | \$120.34 |
| 540 | \$185.19 | 613 | \$163.13 | 686 | \$145.77 | 759 | \$131.75 | 832 | \$120.19 |
| 541 | \$184.84 | 614 | \$162.87 | 687 | \$145.56 | 760 | \$131.58 | 833 | \$120.05 |
| 542 | \$184.50 | 615 | \$162.60 | 688 | \$145.35 | 761 | \$131.41 | 834 | \$119.90 |

[Handwritten signature]



[Handwritten signature]

| Metros cuadrados | Cuota | Metros cuadrados | Cuota | Metros cuadrados | Cuota | Metros cuadrados | Cuota | Metros cuadrados | Cuota |
|------------------|----------|------------------|----------|------------------|----------|------------------|---------|------------------|---------|
| 835 | \$119.76 | 908 | \$110.13 | 981 | \$101.94 | 1054 | \$94.88 | 1127 | \$88.73 |
| 836 | \$119.62 | 909 | \$110.01 | 982 | \$101.83 | 1055 | \$94.79 | 1128 | \$88.65 |
| 837 | \$119.47 | 910 | \$109.89 | 983 | \$101.73 | 1056 | \$94.70 | 1129 | \$88.57 |
| 838 | \$119.33 | 911 | \$109.77 | 984 | \$101.63 | 1057 | \$94.61 | 1130 | \$88.50 |
| 839 | \$119.19 | 912 | \$109.65 | 985 | \$101.52 | 1058 | \$94.52 | 1131 | \$88.42 |
| 840 | \$119.05 | 913 | \$109.53 | 986 | \$101.42 | 1059 | \$94.43 | 1132 | \$88.34 |
| 841 | \$118.91 | 914 | \$109.41 | 987 | \$101.32 | 1060 | \$94.34 | 1133 | \$88.26 |
| 842 | \$118.76 | 915 | \$109.29 | 988 | \$101.21 | 1061 | \$94.25 | 1134 | \$88.18 |
| 843 | \$118.62 | 916 | \$109.17 | 989 | \$101.11 | 1062 | \$94.16 | 1135 | \$88.11 |
| 844 | \$118.48 | 917 | \$109.05 | 990 | \$101.01 | 1063 | \$94.07 | 1136 | \$88.03 |
| 845 | \$118.34 | 918 | \$108.93 | 991 | \$100.91 | 1064 | \$93.98 | 1137 | \$87.95 |
| 846 | \$118.20 | 919 | \$108.81 | 992 | \$100.81 | 1065 | \$93.90 | 1138 | \$87.87 |
| 847 | \$118.06 | 920 | \$108.70 | 993 | \$100.70 | 1066 | \$93.81 | 1139 | \$87.80 |
| 848 | \$117.92 | 921 | \$108.58 | 994 | \$100.60 | 1067 | \$93.72 | 1140 | \$87.72 |
| 849 | \$117.79 | 922 | \$108.46 | 995 | \$100.50 | 1068 | \$93.63 | 1141 | \$87.64 |
| 850 | \$117.65 | 923 | \$108.34 | 996 | \$100.40 | 1069 | \$93.55 | 1142 | \$87.57 |
| 851 | \$117.51 | 924 | \$108.23 | 997 | \$100.30 | 1070 | \$93.46 | 1143 | \$87.49 |
| 852 | \$117.37 | 925 | \$108.11 | 998 | \$100.20 | 1071 | \$93.37 | 1144 | \$87.41 |
| 853 | \$117.23 | 926 | \$107.99 | 999 | \$100.10 | 1072 | \$93.28 | 1145 | \$87.34 |
| 854 | \$117.10 | 927 | \$107.87 | 1000 | \$100.00 | 1073 | \$93.20 | 1146 | \$87.26 |
| 855 | \$116.96 | 928 | \$107.76 | 1001 | \$99.90 | 1074 | \$93.11 | 1147 | \$87.18 |
| 856 | \$116.82 | 929 | \$107.64 | 1002 | \$99.80 | 1075 | \$93.02 | 1148 | \$87.11 |
| 857 | \$116.69 | 930 | \$107.53 | 1003 | \$99.70 | 1076 | \$92.94 | 1149 | \$87.03 |
| 858 | \$116.55 | 931 | \$107.41 | 1004 | \$99.60 | 1077 | \$92.85 | 1150 | \$86.96 |
| 859 | \$116.41 | 932 | \$107.30 | 1005 | \$99.50 | 1078 | \$92.76 | 1151 | \$86.88 |
| 860 | \$116.28 | 933 | \$107.18 | 1006 | \$99.40 | 1079 | \$92.68 | 1152 | \$86.81 |
| 861 | \$116.14 | 934 | \$107.07 | 1007 | \$99.30 | 1080 | \$92.59 | 1153 | \$86.73 |
| 862 | \$116.01 | 935 | \$106.95 | 1008 | \$99.21 | 1081 | \$92.51 | 1154 | \$86.66 |
| 863 | \$115.87 | 936 | \$106.84 | 1009 | \$99.11 | 1082 | \$92.42 | 1155 | \$86.58 |
| 864 | \$115.74 | 937 | \$106.72 | 1010 | \$99.01 | 1083 | \$92.34 | 1156 | \$86.51 |
| 865 | \$115.61 | 938 | \$106.61 | 1011 | \$98.91 | 1084 | \$92.25 | 1157 | \$86.43 |
| 866 | \$115.47 | 939 | \$106.50 | 1012 | \$98.81 | 1085 | \$92.17 | 1158 | \$86.36 |
| 867 | \$115.34 | 940 | \$106.38 | 1013 | \$98.72 | 1086 | \$92.08 | 1159 | \$86.28 |
| 868 | \$115.21 | 941 | \$106.27 | 1014 | \$98.62 | 1087 | \$92.00 | 1160 | \$86.21 |
| 869 | \$115.07 | 942 | \$106.16 | 1015 | \$98.52 | 1088 | \$91.91 | 1161 | \$86.13 |
| 870 | \$114.94 | 943 | \$106.04 | 1016 | \$98.43 | 1089 | \$91.83 | 1162 | \$86.06 |
| 871 | \$114.81 | 944 | \$105.93 | 1017 | \$98.33 | 1090 | \$91.74 | 1163 | \$85.98 |
| 872 | \$114.68 | 945 | \$105.82 | 1018 | \$98.23 | 1091 | \$91.66 | 1164 | \$85.91 |
| 873 | \$114.55 | 946 | \$105.71 | 1019 | \$98.14 | 1092 | \$91.58 | 1165 | \$85.84 |
| 874 | \$114.42 | 947 | \$105.60 | 1020 | \$98.04 | 1093 | \$91.49 | 1166 | \$85.76 |
| 875 | \$114.29 | 948 | \$105.49 | 1021 | \$97.94 | 1094 | \$91.41 | 1167 | \$85.69 |
| 876 | \$114.16 | 949 | \$105.37 | 1022 | \$97.85 | 1095 | \$91.32 | 1168 | \$85.62 |
| 877 | \$114.03 | 950 | \$105.26 | 1023 | \$97.75 | 1096 | \$91.24 | 1169 | \$85.54 |
| 878 | \$113.90 | 951 | \$105.15 | 1024 | \$97.66 | 1097 | \$91.16 | 1170 | \$85.47 |
| 879 | \$113.77 | 952 | \$105.04 | 1025 | \$97.56 | 1098 | \$91.07 | 1171 | \$85.40 |
| 880 | \$113.64 | 953 | \$104.93 | 1026 | \$97.47 | 1099 | \$90.99 | 1172 | \$85.32 |
| 881 | \$113.51 | 954 | \$104.82 | 1027 | \$97.37 | 1100 | \$90.91 | 1173 | \$85.25 |
| 882 | \$113.38 | 955 | \$104.71 | 1028 | \$97.28 | 1101 | \$90.83 | 1174 | \$85.18 |
| 883 | \$113.25 | 956 | \$104.60 | 1029 | \$97.18 | 1102 | \$90.74 | 1175 | \$85.11 |
| 884 | \$113.12 | 957 | \$104.49 | 1030 | \$97.09 | 1103 | \$90.66 | 1176 | \$85.03 |
| 885 | \$112.99 | 958 | \$104.38 | 1031 | \$96.99 | 1104 | \$90.58 | 1177 | \$84.96 |
| 886 | \$112.87 | 959 | \$104.28 | 1032 | \$96.90 | 1105 | \$90.50 | 1178 | \$84.89 |
| 887 | \$112.74 | 960 | \$104.17 | 1033 | \$96.81 | 1106 | \$90.42 | 1179 | \$84.82 |
| 888 | \$112.61 | 961 | \$104.06 | 1034 | \$96.71 | 1107 | \$90.33 | 1180 | \$84.75 |
| 889 | \$112.49 | 962 | \$103.95 | 1035 | \$96.62 | 1108 | \$90.25 | 1181 | \$84.67 |
| 890 | \$112.36 | 963 | \$103.84 | 1036 | \$96.53 | 1109 | \$90.17 | 1182 | \$84.60 |
| 891 | \$112.23 | 964 | \$103.73 | 1037 | \$96.43 | 1110 | \$90.09 | 1183 | \$84.53 |
| 892 | \$112.11 | 965 | \$103.63 | 1038 | \$96.34 | 1111 | \$90.01 | 1184 | \$84.46 |
| 893 | \$111.98 | 966 | \$103.52 | 1039 | \$96.25 | 1112 | \$89.93 | 1185 | \$84.39 |
| 894 | \$111.86 | 967 | \$103.41 | 1040 | \$96.15 | 1113 | \$89.85 | 1186 | \$84.32 |
| 895 | \$111.73 | 968 | \$103.31 | 1041 | \$96.06 | 1114 | \$89.77 | 1187 | \$84.25 |
| 896 | \$111.61 | 969 | \$103.20 | 1042 | \$95.97 | 1115 | \$89.69 | 1188 | \$84.18 |
| 897 | \$111.48 | 970 | \$103.09 | 1043 | \$95.88 | 1116 | \$89.61 | 1189 | \$84.10 |
| 898 | \$111.36 | 971 | \$102.99 | 1044 | \$95.79 | 1117 | \$89.53 | 1190 | \$84.03 |
| 899 | \$111.23 | 972 | \$102.88 | 1045 | \$95.69 | 1118 | \$89.45 | 1191 | \$83.96 |
| 900 | \$111.11 | 973 | \$102.77 | 1046 | \$95.60 | 1119 | \$89.37 | 1192 | \$83.89 |
| 901 | \$110.99 | 974 | \$102.67 | 1047 | \$95.51 | 1120 | \$89.29 | 1193 | \$83.82 |
| 902 | \$110.86 | 975 | \$102.56 | 1048 | \$95.42 | 1121 | \$89.21 | 1194 | \$83.75 |
| 903 | \$110.74 | 976 | \$102.46 | 1049 | \$95.33 | 1122 | \$89.13 | 1195 | \$83.68 |
| 904 | \$110.62 | 977 | \$102.35 | 1050 | \$95.24 | 1123 | \$89.05 | 1196 | \$83.61 |
| 905 | \$110.50 | 978 | \$102.25 | 1051 | \$95.15 | 1124 | \$88.97 | 1197 | \$83.54 |
| 906 | \$110.38 | 979 | \$102.15 | 1052 | \$95.06 | 1125 | \$88.89 | 1198 | \$83.47 |
| 907 | \$110.25 | 980 | \$102.04 | 1053 | \$94.97 | 1126 | \$88.81 | 1199 | \$83.40 |

[Handwritten mark]

[Handwritten mark]

[Handwritten mark]

[Handwritten mark]

[Handwritten mark]

[Handwritten mark]

[Handwritten mark]



| Metros cuadrados | Cuota | Metros cuadrados | Cuota | Metros cuadrados | Cuota | Metros cuadrados | Cuota | Metros cuadrados | Cuota |
|------------------|---------|------------------|---------|------------------|---------|------------------|---------|------------------|---------|
| 1200 | \$83.33 | 1273 | \$78.55 | 1346 | \$74.29 | 1419 | \$70.47 | 1492 | \$67.02 |
| 1201 | \$83.26 | 1274 | \$78.49 | 1347 | \$74.24 | 1420 | \$70.42 | 1493 | \$66.98 |
| 1202 | \$83.19 | 1275 | \$78.43 | 1348 | \$74.18 | 1421 | \$70.37 | 1494 | \$66.93 |
| 1203 | \$83.13 | 1276 | \$78.37 | 1349 | \$74.13 | 1422 | \$70.32 | 1495 | \$66.89 |
| 1204 | \$83.06 | 1277 | \$78.31 | 1350 | \$74.07 | 1423 | \$70.27 | 1496 | \$66.84 |
| 1205 | \$82.99 | 1278 | \$78.25 | 1351 | \$74.02 | 1424 | \$70.22 | 1497 | \$66.80 |
| 1206 | \$82.92 | 1279 | \$78.19 | 1352 | \$73.96 | 1425 | \$70.18 | 1498 | \$66.76 |
| 1207 | \$82.85 | 1280 | \$78.13 | 1353 | \$73.91 | 1426 | \$70.13 | 1499 | \$66.71 |
| 1208 | \$82.78 | 1281 | \$78.06 | 1354 | \$73.86 | 1427 | \$70.08 | 1500 | \$66.67 |
| 1209 | \$82.71 | 1282 | \$78.00 | 1355 | \$73.80 | 1428 | \$70.03 | 1501 | \$66.62 |
| 1210 | \$82.64 | 1283 | \$77.94 | 1356 | \$73.75 | 1429 | \$69.98 | 1502 | \$66.58 |
| 1211 | \$82.58 | 1284 | \$77.88 | 1357 | \$73.69 | 1430 | \$69.93 | 1503 | \$66.53 |
| 1212 | \$82.51 | 1285 | \$77.82 | 1358 | \$73.64 | 1431 | \$69.88 | 1504 | \$66.49 |
| 1213 | \$82.44 | 1286 | \$77.76 | 1359 | \$73.58 | 1432 | \$69.83 | 1505 | \$66.45 |
| 1214 | \$82.37 | 1287 | \$77.70 | 1360 | \$73.53 | 1433 | \$69.78 | 1506 | \$66.40 |
| 1215 | \$82.30 | 1288 | \$77.64 | 1361 | \$73.48 | 1434 | \$69.74 | 1507 | \$66.36 |
| 1216 | \$82.24 | 1289 | \$77.58 | 1362 | \$73.42 | 1435 | \$69.69 | 1508 | \$66.31 |
| 1217 | \$82.17 | 1290 | \$77.52 | 1363 | \$73.37 | 1436 | \$69.64 | 1509 | \$66.27 |
| 1218 | \$82.10 | 1291 | \$77.46 | 1364 | \$73.31 | 1437 | \$69.59 | 1510 | \$66.23 |
| 1219 | \$82.03 | 1292 | \$77.40 | 1365 | \$73.26 | 1438 | \$69.54 | 1511 | \$66.18 |
| 1220 | \$81.97 | 1293 | \$77.34 | 1366 | \$73.21 | 1439 | \$69.49 | 1512 | \$66.14 |
| 1221 | \$81.90 | 1294 | \$77.28 | 1367 | \$73.15 | 1440 | \$69.44 | 1513 | \$66.09 |
| 1222 | \$81.83 | 1295 | \$77.22 | 1368 | \$73.10 | 1441 | \$69.40 | 1514 | \$66.05 |
| 1223 | \$81.77 | 1296 | \$77.16 | 1369 | \$73.05 | 1442 | \$69.35 | 1515 | \$66.01 |
| 1224 | \$81.70 | 1297 | \$77.10 | 1370 | \$72.99 | 1443 | \$69.30 | 1516 | \$65.96 |
| 1225 | \$81.63 | 1298 | \$77.04 | 1371 | \$72.94 | 1444 | \$69.25 | 1517 | \$65.92 |
| 1226 | \$81.57 | 1299 | \$76.98 | 1372 | \$72.89 | 1445 | \$69.20 | 1518 | \$65.88 |
| 1227 | \$81.50 | 1300 | \$76.92 | 1373 | \$72.83 | 1446 | \$69.16 | 1519 | \$65.83 |
| 1228 | \$81.43 | 1301 | \$76.86 | 1374 | \$72.78 | 1447 | \$69.11 | 1520 | \$65.79 |
| 1229 | \$81.37 | 1302 | \$76.80 | 1375 | \$72.73 | 1448 | \$69.06 | 1521 | \$65.75 |
| 1230 | \$81.30 | 1303 | \$76.75 | 1376 | \$72.67 | 1449 | \$69.01 | 1522 | \$65.70 |
| 1231 | \$81.23 | 1304 | \$76.69 | 1377 | \$72.62 | 1450 | \$68.97 | 1523 | \$65.66 |
| 1232 | \$81.17 | 1305 | \$76.63 | 1378 | \$72.57 | 1451 | \$68.92 | 1524 | \$65.62 |
| 1233 | \$81.10 | 1306 | \$76.57 | 1379 | \$72.52 | 1452 | \$68.87 | 1525 | \$65.57 |
| 1234 | \$81.04 | 1307 | \$76.51 | 1380 | \$72.46 | 1453 | \$68.82 | 1526 | \$65.53 |
| 1235 | \$80.97 | 1308 | \$76.45 | 1381 | \$72.41 | 1454 | \$68.78 | 1527 | \$65.49 |
| 1236 | \$80.91 | 1309 | \$76.39 | 1382 | \$72.36 | 1455 | \$68.73 | 1528 | \$65.45 |
| 1237 | \$80.84 | 1310 | \$76.34 | 1383 | \$72.31 | 1456 | \$68.68 | 1529 | \$65.40 |
| 1238 | \$80.78 | 1311 | \$76.28 | 1384 | \$72.25 | 1457 | \$68.63 | 1530 | \$65.36 |
| 1239 | \$80.71 | 1312 | \$76.22 | 1385 | \$72.20 | 1458 | \$68.59 | 1531 | \$65.32 |
| 1240 | \$80.65 | 1313 | \$76.16 | 1386 | \$72.15 | 1459 | \$68.54 | 1532 | \$65.27 |
| 1241 | \$80.58 | 1314 | \$76.10 | 1387 | \$72.10 | 1460 | \$68.49 | 1533 | \$65.23 |
| 1242 | \$80.52 | 1315 | \$76.05 | 1388 | \$72.05 | 1461 | \$68.45 | 1534 | \$65.19 |
| 1243 | \$80.45 | 1316 | \$75.99 | 1389 | \$71.99 | 1462 | \$68.40 | 1535 | \$65.15 |
| 1244 | \$80.39 | 1317 | \$75.93 | 1390 | \$71.94 | 1463 | \$68.35 | 1536 | \$65.10 |
| 1245 | \$80.32 | 1318 | \$75.87 | 1391 | \$71.89 | 1464 | \$68.31 | 1537 | \$65.06 |
| 1246 | \$80.26 | 1319 | \$75.82 | 1392 | \$71.84 | 1465 | \$68.26 | 1538 | \$65.02 |
| 1247 | \$80.19 | 1320 | \$75.76 | 1393 | \$71.79 | 1466 | \$68.21 | 1539 | \$64.98 |
| 1248 | \$80.13 | 1321 | \$75.70 | 1394 | \$71.74 | 1467 | \$68.17 | 1540 | \$64.94 |
| 1249 | \$80.06 | 1322 | \$75.64 | 1395 | \$71.68 | 1468 | \$68.12 | 1541 | \$64.89 |
| 1250 | \$80.00 | 1323 | \$75.59 | 1396 | \$71.63 | 1469 | \$68.07 | 1542 | \$64.85 |
| 1251 | \$79.94 | 1324 | \$75.53 | 1397 | \$71.58 | 1470 | \$68.03 | 1543 | \$64.81 |
| 1252 | \$79.87 | 1325 | \$75.47 | 1398 | \$71.53 | 1471 | \$67.98 | 1544 | \$64.77 |
| 1253 | \$79.81 | 1326 | \$75.41 | 1399 | \$71.48 | 1472 | \$67.93 | 1545 | \$64.72 |
| 1254 | \$79.74 | 1327 | \$75.36 | 1400 | \$71.43 | 1473 | \$67.89 | 1546 | \$64.68 |
| 1255 | \$79.68 | 1328 | \$75.30 | 1401 | \$71.38 | 1474 | \$67.84 | 1547 | \$64.64 |
| 1256 | \$79.62 | 1329 | \$75.24 | 1402 | \$71.33 | 1475 | \$67.80 | 1548 | \$64.60 |
| 1257 | \$79.55 | 1330 | \$75.19 | 1403 | \$71.28 | 1476 | \$67.75 | 1549 | \$64.56 |
| 1258 | \$79.49 | 1331 | \$75.13 | 1404 | \$71.23 | 1477 | \$67.70 | 1550 | \$64.52 |
| 1259 | \$79.43 | 1332 | \$75.08 | 1405 | \$71.17 | 1478 | \$67.66 | 1551 | \$64.47 |
| 1260 | \$79.37 | 1333 | \$75.02 | 1406 | \$71.12 | 1479 | \$67.61 | 1552 | \$64.43 |
| 1261 | \$79.30 | 1334 | \$74.96 | 1407 | \$71.07 | 1480 | \$67.57 | 1553 | \$64.39 |
| 1262 | \$79.24 | 1335 | \$74.91 | 1408 | \$71.02 | 1481 | \$67.52 | 1554 | \$64.35 |
| 1263 | \$79.18 | 1336 | \$74.85 | 1409 | \$70.97 | 1482 | \$67.48 | 1555 | \$64.31 |
| 1264 | \$79.11 | 1337 | \$74.79 | 1410 | \$70.92 | 1483 | \$67.43 | 1556 | \$64.27 |
| 1265 | \$79.05 | 1338 | \$74.74 | 1411 | \$70.87 | 1484 | \$67.39 | 1557 | \$64.23 |
| 1266 | \$78.99 | 1339 | \$74.68 | 1412 | \$70.82 | 1485 | \$67.34 | 1558 | \$64.18 |
| 1267 | \$78.93 | 1340 | \$74.63 | 1413 | \$70.77 | 1486 | \$67.29 | 1559 | \$64.14 |
| 1268 | \$78.86 | 1341 | \$74.57 | 1414 | \$70.72 | 1487 | \$67.25 | 1560 | \$64.10 |
| 1269 | \$78.80 | 1342 | \$74.52 | 1415 | \$70.67 | 1488 | \$67.20 | 1561 | \$64.06 |
| 1270 | \$78.74 | 1343 | \$74.46 | 1416 | \$70.62 | 1489 | \$67.16 | 1562 | \$64.02 |
| 1271 | \$78.68 | 1344 | \$74.40 | 1417 | \$70.57 | 1490 | \$67.11 | 1563 | \$63.98 |
| 1272 | \$78.62 | 1345 | \$74.35 | 1418 | \$70.52 | 1491 | \$67.07 | 1564 | \$63.94 |



| Metros cuadrados | Cuota | Metros cuadrados | Cuota | Metros cuadrados | Cuota | Metros cuadrados | Cuota | Metros cuadrados | Cuota |
|------------------|---------|------------------|---------|------------------|---------|------------------|---------|------------------|---------|
| 1565 | \$63.90 | 1638 | \$61.05 | 1711 | \$58.45 | 1784 | \$56.05 | 1857 | \$53.85 |
| 1566 | \$63.86 | 1639 | \$61.01 | 1712 | \$58.41 | 1785 | \$56.02 | 1858 | \$53.82 |
| 1567 | \$63.82 | 1640 | \$60.98 | 1713 | \$58.38 | 1786 | \$55.99 | 1859 | \$53.79 |
| 1568 | \$63.78 | 1641 | \$60.94 | 1714 | \$58.34 | 1787 | \$55.96 | 1860 | \$53.76 |
| 1569 | \$63.73 | 1642 | \$60.90 | 1715 | \$58.31 | 1788 | \$55.93 | 1861 | \$53.73 |
| 1570 | \$63.69 | 1643 | \$60.86 | 1716 | \$58.28 | 1789 | \$55.90 | 1862 | \$53.71 |
| 1571 | \$63.65 | 1644 | \$60.83 | 1717 | \$58.24 | 1790 | \$55.87 | 1863 | \$53.68 |
| 1572 | \$63.61 | 1645 | \$60.79 | 1718 | \$58.21 | 1791 | \$55.83 | 1864 | \$53.65 |
| 1573 | \$63.57 | 1646 | \$60.75 | 1719 | \$58.17 | 1792 | \$55.80 | 1865 | \$53.62 |
| 1574 | \$63.53 | 1647 | \$60.72 | 1720 | \$58.14 | 1793 | \$55.77 | 1866 | \$53.59 |
| 1575 | \$63.49 | 1648 | \$60.68 | 1721 | \$58.11 | 1794 | \$55.74 | 1867 | \$53.56 |
| 1576 | \$63.45 | 1649 | \$60.64 | 1722 | \$58.07 | 1795 | \$55.71 | 1868 | \$53.53 |
| 1577 | \$63.41 | 1650 | \$60.61 | 1723 | \$58.04 | 1796 | \$55.68 | 1869 | \$53.50 |
| 1578 | \$63.37 | 1651 | \$60.57 | 1724 | \$58.00 | 1797 | \$55.65 | 1870 | \$53.48 |
| 1579 | \$63.33 | 1652 | \$60.53 | 1725 | \$57.97 | 1798 | \$55.62 | 1871 | \$53.45 |
| 1580 | \$63.29 | 1653 | \$60.50 | 1726 | \$57.94 | 1799 | \$55.59 | 1872 | \$53.42 |
| 1581 | \$63.25 | 1654 | \$60.46 | 1727 | \$57.90 | 1800 | \$55.56 | 1873 | \$53.39 |
| 1582 | \$63.21 | 1655 | \$60.42 | 1728 | \$57.87 | 1801 | \$55.52 | 1874 | \$53.36 |
| 1583 | \$63.17 | 1656 | \$60.39 | 1729 | \$57.84 | 1802 | \$55.49 | 1875 | \$53.33 |
| 1584 | \$63.13 | 1657 | \$60.35 | 1730 | \$57.80 | 1803 | \$55.46 | 1876 | \$53.30 |
| 1585 | \$63.09 | 1658 | \$60.31 | 1731 | \$57.77 | 1804 | \$55.43 | 1877 | \$53.28 |
| 1586 | \$63.05 | 1659 | \$60.28 | 1732 | \$57.74 | 1805 | \$55.40 | 1878 | \$53.25 |
| 1587 | \$63.01 | 1660 | \$60.24 | 1733 | \$57.70 | 1806 | \$55.37 | 1879 | \$53.22 |
| 1588 | \$62.97 | 1661 | \$60.20 | 1734 | \$57.67 | 1807 | \$55.34 | 1880 | \$53.19 |
| 1589 | \$62.93 | 1662 | \$60.17 | 1735 | \$57.64 | 1808 | \$55.31 | 1881 | \$53.16 |
| 1590 | \$62.89 | 1663 | \$60.13 | 1736 | \$57.60 | 1809 | \$55.28 | 1882 | \$53.13 |
| 1591 | \$62.85 | 1664 | \$60.10 | 1737 | \$57.57 | 1810 | \$55.25 | 1883 | \$53.11 |
| 1592 | \$62.81 | 1665 | \$60.06 | 1738 | \$57.54 | 1811 | \$55.22 | 1884 | \$53.08 |
| 1593 | \$62.77 | 1666 | \$60.02 | 1739 | \$57.50 | 1812 | \$55.19 | 1885 | \$53.05 |
| 1594 | \$62.74 | 1667 | \$59.99 | 1740 | \$57.47 | 1813 | \$55.16 | 1886 | \$53.02 |
| 1595 | \$62.70 | 1668 | \$59.95 | 1741 | \$57.44 | 1814 | \$55.13 | 1887 | \$52.99 |
| 1596 | \$62.66 | 1669 | \$59.92 | 1742 | \$57.41 | 1815 | \$55.10 | 1888 | \$52.97 |
| 1597 | \$62.62 | 1670 | \$59.88 | 1743 | \$57.37 | 1816 | \$55.07 | 1889 | \$52.94 |
| 1598 | \$62.58 | 1671 | \$59.84 | 1744 | \$57.34 | 1817 | \$55.04 | 1890 | \$52.91 |
| 1599 | \$62.54 | 1672 | \$59.81 | 1745 | \$57.31 | 1818 | \$55.01 | 1891 | \$52.88 |
| 1600 | \$62.50 | 1673 | \$59.77 | 1746 | \$57.27 | 1819 | \$54.98 | 1892 | \$52.85 |
| 1601 | \$62.46 | 1674 | \$59.74 | 1747 | \$57.24 | 1820 | \$54.95 | 1893 | \$52.83 |
| 1602 | \$62.42 | 1675 | \$59.70 | 1748 | \$57.21 | 1821 | \$54.91 | 1894 | \$52.80 |
| 1603 | \$62.38 | 1676 | \$59.67 | 1749 | \$57.18 | 1822 | \$54.88 | 1895 | \$52.77 |
| 1604 | \$62.34 | 1677 | \$59.63 | 1750 | \$57.14 | 1823 | \$54.85 | 1896 | \$52.74 |
| 1605 | \$62.31 | 1678 | \$59.59 | 1751 | \$57.11 | 1824 | \$54.82 | 1897 | \$52.71 |
| 1606 | \$62.27 | 1679 | \$59.56 | 1752 | \$57.08 | 1825 | \$54.79 | 1898 | \$52.69 |
| 1607 | \$62.23 | 1680 | \$59.52 | 1753 | \$57.05 | 1826 | \$54.76 | 1899 | \$52.66 |
| 1608 | \$62.19 | 1681 | \$59.49 | 1754 | \$57.01 | 1827 | \$54.73 | 1900 | \$52.63 |
| 1609 | \$62.15 | 1682 | \$59.45 | 1755 | \$56.98 | 1828 | \$54.70 | 1901 | \$52.60 |
| 1610 | \$62.11 | 1683 | \$59.42 | 1756 | \$56.95 | 1829 | \$54.67 | 1902 | \$52.58 |
| 1611 | \$62.07 | 1684 | \$59.38 | 1757 | \$56.92 | 1830 | \$54.64 | 1903 | \$52.55 |
| 1612 | \$62.03 | 1685 | \$59.35 | 1758 | \$56.88 | 1831 | \$54.61 | 1904 | \$52.52 |
| 1613 | \$62.00 | 1686 | \$59.31 | 1759 | \$56.85 | 1832 | \$54.59 | 1905 | \$52.49 |
| 1614 | \$61.96 | 1687 | \$59.28 | 1760 | \$56.82 | 1833 | \$54.56 | 1906 | \$52.47 |
| 1615 | \$61.92 | 1688 | \$59.24 | 1761 | \$56.79 | 1834 | \$54.53 | 1907 | \$52.44 |
| 1616 | \$61.88 | 1689 | \$59.21 | 1762 | \$56.75 | 1835 | \$54.50 | 1908 | \$52.41 |
| 1617 | \$61.84 | 1690 | \$59.17 | 1763 | \$56.72 | 1836 | \$54.47 | 1909 | \$52.38 |
| 1618 | \$61.80 | 1691 | \$59.14 | 1764 | \$56.69 | 1837 | \$54.44 | 1910 | \$52.36 |
| 1619 | \$61.77 | 1692 | \$59.10 | 1765 | \$56.66 | 1838 | \$54.41 | 1911 | \$52.33 |
| 1620 | \$61.73 | 1693 | \$59.07 | 1766 | \$56.63 | 1839 | \$54.38 | 1912 | \$52.30 |
| 1621 | \$61.69 | 1694 | \$59.03 | 1767 | \$56.59 | 1840 | \$54.35 | 1913 | \$52.27 |
| 1622 | \$61.65 | 1695 | \$59.00 | 1768 | \$56.56 | 1841 | \$54.32 | 1914 | \$52.25 |
| 1623 | \$61.61 | 1696 | \$58.96 | 1769 | \$56.53 | 1842 | \$54.29 | 1915 | \$52.22 |
| 1624 | \$61.58 | 1697 | \$58.93 | 1770 | \$56.50 | 1843 | \$54.26 | 1916 | \$52.19 |
| 1625 | \$61.54 | 1698 | \$58.89 | 1771 | \$56.47 | 1844 | \$54.23 | 1917 | \$52.16 |
| 1626 | \$61.50 | 1699 | \$58.86 | 1772 | \$56.43 | 1845 | \$54.20 | 1918 | \$52.14 |
| 1627 | \$61.46 | 1700 | \$58.82 | 1773 | \$56.40 | 1846 | \$54.17 | 1919 | \$52.11 |
| 1628 | \$61.43 | 1701 | \$58.79 | 1774 | \$56.37 | 1847 | \$54.14 | 1920 | \$52.08 |
| 1629 | \$61.39 | 1702 | \$58.75 | 1775 | \$56.34 | 1848 | \$54.11 | 1921 | \$52.06 |
| 1630 | \$61.35 | 1703 | \$58.72 | 1776 | \$56.31 | 1849 | \$54.08 | 1922 | \$52.03 |
| 1631 | \$61.31 | 1704 | \$58.69 | 1777 | \$56.27 | 1850 | \$54.05 | 1923 | \$52.00 |
| 1632 | \$61.27 | 1705 | \$58.65 | 1778 | \$56.24 | 1851 | \$54.02 | 1924 | \$51.98 |
| 1633 | \$61.24 | 1706 | \$58.62 | 1779 | \$56.21 | 1852 | \$54.00 | 1925 | \$51.95 |
| 1634 | \$61.20 | 1707 | \$58.58 | 1780 | \$56.18 | 1853 | \$53.97 | 1926 | \$51.92 |
| 1635 | \$61.16 | 1708 | \$58.55 | 1781 | \$56.15 | 1854 | \$53.94 | 1927 | \$51.89 |
| 1636 | \$61.12 | 1709 | \$58.51 | 1782 | \$56.12 | 1855 | \$53.91 | 1928 | \$51.87 |
| 1637 | \$61.09 | 1710 | \$58.48 | 1783 | \$56.09 | 1856 | \$53.88 | 1929 | \$51.84 |



| Metros cuadrados | Cuota | Metros cuadrados | Cuota | Metros cuadrados | Cuota | Metros cuadrados | Cuota | Metros cuadrados | Cuota |
|------------------|---------|------------------|---------|------------------|---------|------------------|---------|------------------|---------|
| 1930 | \$51.81 | 2003 | \$49.93 | 2076 | \$48.17 | 2149 | \$46.53 | 2222 | \$45.00 |
| 1931 | \$51.79 | 2004 | \$49.90 | 2077 | \$48.15 | 2150 | \$46.51 | 2223 | \$44.98 |
| 1932 | \$51.76 | 2005 | \$49.88 | 2078 | \$48.12 | 2151 | \$46.49 | 2224 | \$44.96 |
| 1933 | \$51.73 | 2006 | \$49.85 | 2079 | \$48.10 | 2152 | \$46.47 | 2225 | \$44.94 |
| 1934 | \$51.71 | 2007 | \$49.83 | 2080 | \$48.08 | 2153 | \$46.45 | 2226 | \$44.92 |
| 1935 | \$51.68 | 2008 | \$49.80 | 2081 | \$48.05 | 2154 | \$46.43 | 2227 | \$44.90 |
| 1936 | \$51.65 | 2009 | \$49.78 | 2082 | \$48.03 | 2155 | \$46.40 | 2228 | \$44.88 |
| 1937 | \$51.63 | 2010 | \$49.75 | 2083 | \$48.01 | 2156 | \$46.38 | 2229 | \$44.86 |
| 1938 | \$51.60 | 2011 | \$49.73 | 2084 | \$47.98 | 2157 | \$46.36 | 2230 | \$44.84 |
| 1939 | \$51.57 | 2012 | \$49.70 | 2085 | \$47.96 | 2158 | \$46.34 | 2231 | \$44.82 |
| 1940 | \$51.55 | 2013 | \$49.68 | 2086 | \$47.94 | 2159 | \$46.32 | 2232 | \$44.80 |
| 1941 | \$51.52 | 2014 | \$49.65 | 2087 | \$47.92 | 2160 | \$46.30 | 2233 | \$44.78 |
| 1942 | \$51.49 | 2015 | \$49.63 | 2088 | \$47.89 | 2161 | \$46.27 | 2234 | \$44.76 |
| 1943 | \$51.47 | 2016 | \$49.60 | 2089 | \$47.87 | 2162 | \$46.25 | 2235 | \$44.74 |
| 1944 | \$51.44 | 2017 | \$49.58 | 2090 | \$47.85 | 2163 | \$46.23 | 2236 | \$44.72 |
| 1945 | \$51.41 | 2018 | \$49.55 | 2091 | \$47.82 | 2164 | \$46.21 | 2237 | \$44.70 |
| 1946 | \$51.39 | 2019 | \$49.53 | 2092 | \$47.80 | 2165 | \$46.19 | 2238 | \$44.68 |
| 1947 | \$51.36 | 2020 | \$49.50 | 2093 | \$47.78 | 2166 | \$46.17 | 2239 | \$44.66 |
| 1948 | \$51.33 | 2021 | \$49.48 | 2094 | \$47.76 | 2167 | \$46.15 | 2240 | \$44.64 |
| 1949 | \$51.31 | 2022 | \$49.46 | 2095 | \$47.73 | 2168 | \$46.13 | 2241 | \$44.62 |
| 1950 | \$51.28 | 2023 | \$49.43 | 2096 | \$47.71 | 2169 | \$46.10 | 2242 | \$44.60 |
| 1951 | \$51.26 | 2024 | \$49.41 | 2097 | \$47.69 | 2170 | \$46.08 | 2243 | \$44.58 |
| 1952 | \$51.23 | 2025 | \$49.38 | 2098 | \$47.66 | 2171 | \$46.06 | 2244 | \$44.56 |
| 1953 | \$51.20 | 2026 | \$49.36 | 2099 | \$47.64 | 2172 | \$46.04 | 2245 | \$44.54 |
| 1954 | \$51.18 | 2027 | \$49.33 | 2100 | \$47.62 | 2173 | \$46.02 | 2246 | \$44.52 |
| 1955 | \$51.15 | 2028 | \$49.31 | 2101 | \$47.60 | 2174 | \$46.00 | 2247 | \$44.50 |
| 1956 | \$51.12 | 2029 | \$49.29 | 2102 | \$47.57 | 2175 | \$45.98 | 2248 | \$44.48 |
| 1957 | \$51.10 | 2030 | \$49.26 | 2103 | \$47.55 | 2176 | \$45.96 | 2249 | \$44.46 |
| 1958 | \$51.07 | 2031 | \$49.24 | 2104 | \$47.53 | 2177 | \$45.93 | 2250 | \$44.44 |
| 1959 | \$51.05 | 2032 | \$49.21 | 2105 | \$47.51 | 2178 | \$45.91 | 2251 | \$44.42 |
| 1960 | \$51.02 | 2033 | \$49.19 | 2106 | \$47.48 | 2179 | \$45.89 | 2252 | \$44.40 |
| 1961 | \$50.99 | 2034 | \$49.16 | 2107 | \$47.46 | 2180 | \$45.87 | 2253 | \$44.39 |
| 1962 | \$50.97 | 2035 | \$49.14 | 2108 | \$47.44 | 2181 | \$45.85 | 2254 | \$44.37 |
| 1963 | \$50.94 | 2036 | \$49.12 | 2109 | \$47.42 | 2182 | \$45.83 | 2255 | \$44.35 |
| 1964 | \$50.92 | 2037 | \$49.09 | 2110 | \$47.39 | 2183 | \$45.81 | 2256 | \$44.33 |
| 1965 | \$50.89 | 2038 | \$49.07 | 2111 | \$47.37 | 2184 | \$45.79 | 2257 | \$44.31 |
| 1966 | \$50.86 | 2039 | \$49.04 | 2112 | \$47.35 | 2185 | \$45.77 | 2258 | \$44.29 |
| 1967 | \$50.84 | 2040 | \$49.02 | 2113 | \$47.33 | 2186 | \$45.75 | 2259 | \$44.27 |
| 1968 | \$50.81 | 2041 | \$49.00 | 2114 | \$47.30 | 2187 | \$45.72 | 2260 | \$44.25 |
| 1969 | \$50.79 | 2042 | \$48.97 | 2115 | \$47.28 | 2188 | \$45.70 | 2261 | \$44.23 |
| 1970 | \$50.76 | 2043 | \$48.95 | 2116 | \$47.26 | 2189 | \$45.68 | 2262 | \$44.21 |
| 1971 | \$50.74 | 2044 | \$48.92 | 2117 | \$47.24 | 2190 | \$45.66 | 2263 | \$44.19 |
| 1972 | \$50.71 | 2045 | \$48.90 | 2118 | \$47.21 | 2191 | \$45.64 | 2264 | \$44.17 |
| 1973 | \$50.68 | 2046 | \$48.88 | 2119 | \$47.19 | 2192 | \$45.62 | 2265 | \$44.15 |
| 1974 | \$50.66 | 2047 | \$48.85 | 2120 | \$47.17 | 2193 | \$45.60 | 2266 | \$44.13 |
| 1975 | \$50.63 | 2048 | \$48.83 | 2121 | \$47.15 | 2194 | \$45.58 | 2267 | \$44.11 |
| 1976 | \$50.61 | 2049 | \$48.80 | 2122 | \$47.13 | 2195 | \$45.56 | 2268 | \$44.09 |
| 1977 | \$50.58 | 2050 | \$48.78 | 2123 | \$47.10 | 2196 | \$45.54 | 2269 | \$44.07 |
| 1978 | \$50.56 | 2051 | \$48.76 | 2124 | \$47.08 | 2197 | \$45.52 | 2270 | \$44.05 |
| 1979 | \$50.53 | 2052 | \$48.73 | 2125 | \$47.06 | 2198 | \$45.50 | 2271 | \$44.03 |
| 1980 | \$50.51 | 2053 | \$48.71 | 2126 | \$47.04 | 2199 | \$45.48 | 2272 | \$44.01 |
| 1981 | \$50.48 | 2054 | \$48.69 | 2127 | \$47.01 | 2200 | \$45.45 | 2273 | \$43.99 |
| 1982 | \$50.45 | 2055 | \$48.66 | 2128 | \$46.99 | 2201 | \$45.43 | 2274 | \$43.98 |
| 1983 | \$50.43 | 2056 | \$48.64 | 2129 | \$46.97 | 2202 | \$45.41 | 2275 | \$43.96 |
| 1984 | \$50.40 | 2057 | \$48.61 | 2130 | \$46.95 | 2203 | \$45.39 | 2276 | \$43.94 |
| 1985 | \$50.38 | 2058 | \$48.59 | 2131 | \$46.93 | 2204 | \$45.37 | 2277 | \$43.92 |
| 1986 | \$50.35 | 2059 | \$48.57 | 2132 | \$46.90 | 2205 | \$45.35 | 2278 | \$43.90 |
| 1987 | \$50.33 | 2060 | \$48.54 | 2133 | \$46.88 | 2206 | \$45.33 | 2279 | \$43.88 |
| 1988 | \$50.30 | 2061 | \$48.52 | 2134 | \$46.86 | 2207 | \$45.31 | 2280 | \$43.86 |
| 1989 | \$50.28 | 2062 | \$48.50 | 2135 | \$46.84 | 2208 | \$45.29 | 2281 | \$43.84 |
| 1990 | \$50.25 | 2063 | \$48.47 | 2136 | \$46.82 | 2209 | \$45.27 | 2282 | \$43.82 |
| 1991 | \$50.23 | 2064 | \$48.45 | 2137 | \$46.79 | 2210 | \$45.25 | 2283 | \$43.80 |
| 1992 | \$50.20 | 2065 | \$48.43 | 2138 | \$46.77 | 2211 | \$45.23 | 2284 | \$43.78 |
| 1993 | \$50.18 | 2066 | \$48.40 | 2139 | \$46.75 | 2212 | \$45.21 | 2285 | \$43.76 |
| 1994 | \$50.15 | 2067 | \$48.38 | 2140 | \$46.73 | 2213 | \$45.19 | 2286 | \$43.74 |
| 1995 | \$50.13 | 2068 | \$48.36 | 2141 | \$46.71 | 2214 | \$45.17 | 2287 | \$43.73 |
| 1996 | \$50.10 | 2069 | \$48.33 | 2142 | \$46.69 | 2215 | \$45.15 | 2288 | \$43.71 |
| 1997 | \$50.08 | 2070 | \$48.31 | 2143 | \$46.66 | 2216 | \$45.13 | 2289 | \$43.69 |
| 1998 | \$50.05 | 2071 | \$48.29 | 2144 | \$46.64 | 2217 | \$45.11 | 2290 | \$43.67 |
| 1999 | \$50.03 | 2072 | \$48.26 | 2145 | \$46.62 | 2218 | \$45.09 | 2291 | \$43.65 |
| 2000 | \$50.00 | 2073 | \$48.24 | 2146 | \$46.60 | 2219 | \$45.07 | 2292 | \$43.63 |
| 2001 | \$49.98 | 2074 | \$48.22 | 2147 | \$46.58 | 2220 | \$45.05 | 2293 | \$43.61 |
| 2002 | \$49.95 | 2075 | \$48.19 | 2148 | \$46.55 | 2221 | \$45.02 | 2294 | \$43.59 |

TE



| Metros cuadrados | Cuota | Metros cuadrados | Cuota | Metros cuadrados | Cuota | Metros cuadrados | Cuota | Metros cuadrados | Cuota |
|------------------|---------|------------------|---------|------------------|---------|------------------|---------|------------------|---------|
| 2295 | \$43.57 | 2368 | \$42.23 | 2441 | \$40.97 | 2514 | \$39.78 | 2587 | \$38.65 |
| 2296 | \$43.55 | 2369 | \$42.21 | 2442 | \$40.95 | 2515 | \$39.76 | 2588 | \$38.64 |
| 2297 | \$43.54 | 2370 | \$42.19 | 2443 | \$40.93 | 2516 | \$39.75 | 2589 | \$38.62 |
| 2298 | \$43.52 | 2371 | \$42.18 | 2444 | \$40.92 | 2517 | \$39.73 | 2590 | \$38.61 |
| 2299 | \$43.50 | 2372 | \$42.16 | 2445 | \$40.90 | 2518 | \$39.71 | 2591 | \$38.60 |
| 2300 | \$43.48 | 2373 | \$42.14 | 2446 | \$40.88 | 2519 | \$39.70 | 2592 | \$38.58 |
| 2301 | \$43.46 | 2374 | \$42.12 | 2447 | \$40.87 | 2520 | \$39.68 | 2593 | \$38.57 |
| 2302 | \$43.44 | 2375 | \$42.11 | 2448 | \$40.85 | 2521 | \$39.67 | 2594 | \$38.55 |
| 2303 | \$43.42 | 2376 | \$42.09 | 2449 | \$40.83 | 2522 | \$39.65 | 2595 | \$38.54 |
| 2304 | \$43.40 | 2377 | \$42.07 | 2450 | \$40.82 | 2523 | \$39.64 | 2596 | \$38.52 |
| 2305 | \$43.38 | 2378 | \$42.05 | 2451 | \$40.80 | 2524 | \$39.62 | 2597 | \$38.51 |
| 2306 | \$43.37 | 2379 | \$42.03 | 2452 | \$40.78 | 2525 | \$39.60 | 2598 | \$38.49 |
| 2307 | \$43.35 | 2380 | \$42.02 | 2453 | \$40.77 | 2526 | \$39.59 | 2599 | \$38.48 |
| 2308 | \$43.33 | 2381 | \$42.00 | 2454 | \$40.75 | 2527 | \$39.57 | 2600 | \$38.46 |
| 2309 | \$43.31 | 2382 | \$41.98 | 2455 | \$40.73 | 2528 | \$39.56 | 2601 | \$38.45 |
| 2310 | \$43.29 | 2383 | \$41.96 | 2456 | \$40.72 | 2529 | \$39.54 | 2602 | \$38.43 |
| 2311 | \$43.27 | 2384 | \$41.95 | 2457 | \$40.70 | 2530 | \$39.53 | 2603 | \$38.42 |
| 2312 | \$43.25 | 2385 | \$41.93 | 2458 | \$40.68 | 2531 | \$39.51 | 2604 | \$38.40 |
| 2313 | \$43.23 | 2386 | \$41.91 | 2459 | \$40.67 | 2532 | \$39.49 | 2605 | \$38.39 |
| 2314 | \$43.22 | 2387 | \$41.89 | 2460 | \$40.65 | 2533 | \$39.48 | 2606 | \$38.37 |
| 2315 | \$43.20 | 2388 | \$41.88 | 2461 | \$40.63 | 2534 | \$39.46 | 2607 | \$38.36 |
| 2316 | \$43.18 | 2389 | \$41.86 | 2462 | \$40.62 | 2535 | \$39.45 | 2608 | \$38.34 |
| 2317 | \$43.16 | 2390 | \$41.84 | 2463 | \$40.60 | 2536 | \$39.43 | 2609 | \$38.33 |
| 2318 | \$43.14 | 2391 | \$41.82 | 2464 | \$40.58 | 2537 | \$39.42 | 2610 | \$38.31 |
| 2319 | \$43.12 | 2392 | \$41.81 | 2465 | \$40.57 | 2538 | \$39.40 | 2611 | \$38.30 |
| 2320 | \$43.10 | 2393 | \$41.79 | 2466 | \$40.55 | 2539 | \$39.39 | 2612 | \$38.28 |
| 2321 | \$43.08 | 2394 | \$41.77 | 2467 | \$40.54 | 2540 | \$39.37 | 2613 | \$38.27 |
| 2322 | \$43.07 | 2395 | \$41.75 | 2468 | \$40.52 | 2541 | \$39.35 | 2614 | \$38.26 |
| 2323 | \$43.05 | 2396 | \$41.74 | 2469 | \$40.50 | 2542 | \$39.34 | 2615 | \$38.24 |
| 2324 | \$43.03 | 2397 | \$41.72 | 2470 | \$40.49 | 2543 | \$39.32 | 2616 | \$38.23 |
| 2325 | \$43.01 | 2398 | \$41.70 | 2471 | \$40.47 | 2544 | \$39.31 | 2617 | \$38.21 |
| 2326 | \$42.99 | 2399 | \$41.68 | 2472 | \$40.45 | 2545 | \$39.29 | 2618 | \$38.20 |
| 2327 | \$42.97 | 2400 | \$41.67 | 2473 | \$40.44 | 2546 | \$39.28 | 2619 | \$38.18 |
| 2328 | \$42.96 | 2401 | \$41.65 | 2474 | \$40.42 | 2547 | \$39.26 | 2620 | \$38.17 |
| 2329 | \$42.94 | 2402 | \$41.63 | 2475 | \$40.40 | 2548 | \$39.25 | 2621 | \$38.15 |
| 2330 | \$42.92 | 2403 | \$41.61 | 2476 | \$40.39 | 2549 | \$39.23 | 2622 | \$38.14 |
| 2331 | \$42.90 | 2404 | \$41.60 | 2477 | \$40.37 | 2550 | \$39.22 | 2623 | \$38.12 |
| 2332 | \$42.88 | 2405 | \$41.58 | 2478 | \$40.36 | 2551 | \$39.20 | 2624 | \$38.11 |
| 2333 | \$42.86 | 2406 | \$41.56 | 2479 | \$40.34 | 2552 | \$39.18 | 2625 | \$38.10 |
| 2334 | \$42.84 | 2407 | \$41.55 | 2480 | \$40.32 | 2553 | \$39.17 | 2626 | \$38.08 |
| 2335 | \$42.83 | 2408 | \$41.53 | 2481 | \$40.31 | 2554 | \$39.15 | 2627 | \$38.07 |
| 2336 | \$42.81 | 2409 | \$41.51 | 2482 | \$40.29 | 2555 | \$39.14 | 2628 | \$38.05 |
| 2337 | \$42.79 | 2410 | \$41.49 | 2483 | \$40.27 | 2556 | \$39.12 | 2629 | \$38.04 |
| 2338 | \$42.77 | 2411 | \$41.48 | 2484 | \$40.26 | 2557 | \$39.11 | 2630 | \$38.02 |
| 2339 | \$42.75 | 2412 | \$41.46 | 2485 | \$40.24 | 2558 | \$39.09 | 2631 | \$38.01 |
| 2340 | \$42.74 | 2413 | \$41.44 | 2486 | \$40.23 | 2559 | \$39.08 | 2632 | \$37.99 |
| 2341 | \$42.72 | 2414 | \$41.43 | 2487 | \$40.21 | 2560 | \$39.06 | 2633 | \$37.98 |
| 2342 | \$42.70 | 2415 | \$41.41 | 2488 | \$40.19 | 2561 | \$39.05 | 2634 | \$37.97 |
| 2343 | \$42.68 | 2416 | \$41.39 | 2489 | \$40.18 | 2562 | \$39.03 | 2635 | \$37.95 |
| 2344 | \$42.66 | 2417 | \$41.37 | 2490 | \$40.16 | 2563 | \$39.02 | 2636 | \$37.94 |
| 2345 | \$42.64 | 2418 | \$41.36 | 2491 | \$40.14 | 2564 | \$39.00 | 2637 | \$37.92 |
| 2346 | \$42.63 | 2419 | \$41.34 | 2492 | \$40.13 | 2565 | \$38.99 | 2638 | \$37.91 |
| 2347 | \$42.61 | 2420 | \$41.32 | 2493 | \$40.11 | 2566 | \$38.97 | 2639 | \$37.89 |
| 2348 | \$42.59 | 2421 | \$41.31 | 2494 | \$40.10 | 2567 | \$38.96 | 2640 | \$37.88 |
| 2349 | \$42.57 | 2422 | \$41.29 | 2495 | \$40.08 | 2568 | \$38.94 | 2641 | \$37.86 |
| 2350 | \$42.55 | 2423 | \$41.27 | 2496 | \$40.06 | 2569 | \$38.93 | 2642 | \$37.85 |
| 2351 | \$42.54 | 2424 | \$41.25 | 2497 | \$40.05 | 2570 | \$38.91 | 2643 | \$37.84 |
| 2352 | \$42.52 | 2425 | \$41.24 | 2498 | \$40.03 | 2571 | \$38.90 | 2644 | \$37.82 |
| 2353 | \$42.50 | 2426 | \$41.22 | 2499 | \$40.02 | 2572 | \$38.88 | 2645 | \$37.81 |
| 2354 | \$42.48 | 2427 | \$41.20 | 2500 | \$40.00 | 2573 | \$38.87 | 2646 | \$37.79 |
| 2355 | \$42.46 | 2428 | \$41.19 | 2501 | \$39.98 | 2574 | \$38.85 | 2647 | \$37.78 |
| 2356 | \$42.44 | 2429 | \$41.17 | 2502 | \$39.97 | 2575 | \$38.83 | 2648 | \$37.76 |
| 2357 | \$42.43 | 2430 | \$41.15 | 2503 | \$39.95 | 2576 | \$38.82 | 2649 | \$37.75 |
| 2358 | \$42.41 | 2431 | \$41.14 | 2504 | \$39.94 | 2577 | \$38.80 | 2650 | \$37.74 |
| 2359 | \$42.39 | 2432 | \$41.12 | 2505 | \$39.92 | 2578 | \$38.79 | 2651 | \$37.72 |
| 2360 | \$42.37 | 2433 | \$41.10 | 2506 | \$39.90 | 2579 | \$38.77 | 2652 | \$37.71 |
| 2361 | \$42.35 | 2434 | \$41.08 | 2507 | \$39.89 | 2580 | \$38.76 | 2653 | \$37.69 |
| 2362 | \$42.34 | 2435 | \$41.07 | 2508 | \$39.87 | 2581 | \$38.74 | 2654 | \$37.68 |
| 2363 | \$42.32 | 2436 | \$41.05 | 2509 | \$39.86 | 2582 | \$38.73 | 2655 | \$37.66 |
| 2364 | \$42.30 | 2437 | \$41.03 | 2510 | \$39.84 | 2583 | \$38.71 | 2656 | \$37.65 |
| 2365 | \$42.28 | 2438 | \$41.02 | 2511 | \$39.82 | 2584 | \$38.70 | 2657 | \$37.64 |
| 2366 | \$42.27 | 2439 | \$41.00 | 2512 | \$39.81 | 2585 | \$38.68 | 2658 | \$37.62 |
| 2367 | \$42.25 | 2440 | \$40.98 | 2513 | \$39.79 | 2586 | \$38.67 | 2659 | \$37.61 |



[Handwritten signature]

| Metros cuadrados | Cuota | Metros cuadrados | Cuota | Metros cuadrados | Cuota | Metros cuadrados | Cuota | Metros cuadrados | Cuota |
|------------------|---------|------------------|---------|------------------|---------|------------------|---------|------------------|---------|
| 2660 | \$37.59 | 2733 | \$36.59 | 2806 | \$35.64 | 2879 | \$34.73 | 2952 | \$33.88 |
| 2661 | \$37.58 | 2734 | \$36.58 | 2807 | \$35.63 | 2880 | \$34.72 | 2953 | \$33.86 |
| 2662 | \$37.57 | 2735 | \$36.56 | 2808 | \$35.61 | 2881 | \$34.71 | 2954 | \$33.85 |
| 2663 | \$37.55 | 2736 | \$36.55 | 2809 | \$35.60 | 2882 | \$34.70 | 2955 | \$33.84 |
| 2664 | \$37.54 | 2737 | \$36.54 | 2810 | \$35.59 | 2883 | \$34.69 | 2956 | \$33.83 |
| 2665 | \$37.52 | 2738 | \$36.52 | 2811 | \$35.57 | 2884 | \$34.67 | 2957 | \$33.82 |
| 2666 | \$37.51 | 2739 | \$36.51 | 2812 | \$35.56 | 2885 | \$34.66 | 2958 | \$33.81 |
| 2667 | \$37.50 | 2740 | \$36.50 | 2813 | \$35.55 | 2886 | \$34.65 | 2959 | \$33.80 |
| 2668 | \$37.48 | 2741 | \$36.48 | 2814 | \$35.54 | 2887 | \$34.64 | 2960 | \$33.78 |
| 2669 | \$37.47 | 2742 | \$36.47 | 2815 | \$35.52 | 2888 | \$34.63 | 2961 | \$33.77 |
| 2670 | \$37.45 | 2743 | \$36.46 | 2816 | \$35.51 | 2889 | \$34.61 | 2962 | \$33.76 |
| 2671 | \$37.44 | 2744 | \$36.44 | 2817 | \$35.50 | 2890 | \$34.60 | 2963 | \$33.75 |
| 2672 | \$37.43 | 2745 | \$36.43 | 2818 | \$35.49 | 2891 | \$34.59 | 2964 | \$33.74 |
| 2673 | \$37.41 | 2746 | \$36.42 | 2819 | \$35.47 | 2892 | \$34.58 | 2965 | \$33.73 |
| 2674 | \$37.40 | 2747 | \$36.40 | 2820 | \$35.46 | 2893 | \$34.57 | 2966 | \$33.72 |
| 2675 | \$37.38 | 2748 | \$36.39 | 2821 | \$35.45 | 2894 | \$34.55 | 2967 | \$33.70 |
| 2676 | \$37.37 | 2749 | \$36.38 | 2822 | \$35.44 | 2895 | \$34.54 | 2968 | \$33.69 |
| 2677 | \$37.36 | 2750 | \$36.36 | 2823 | \$35.42 | 2896 | \$34.53 | 2969 | \$33.68 |
| 2678 | \$37.34 | 2751 | \$36.35 | 2824 | \$35.41 | 2897 | \$34.52 | 2970 | \$33.67 |
| 2679 | \$37.33 | 2752 | \$36.34 | 2825 | \$35.40 | 2898 | \$34.51 | 2971 | \$33.66 |
| 2680 | \$37.31 | 2753 | \$36.32 | 2826 | \$35.39 | 2899 | \$34.49 | 2972 | \$33.65 |
| 2681 | \$37.30 | 2754 | \$36.31 | 2827 | \$35.37 | 2900 | \$34.48 | 2973 | \$33.64 |
| 2682 | \$37.29 | 2755 | \$36.30 | 2828 | \$35.36 | 2901 | \$34.47 | 2974 | \$33.62 |
| 2683 | \$37.27 | 2756 | \$36.28 | 2829 | \$35.35 | 2902 | \$34.46 | 2975 | \$33.61 |
| 2684 | \$37.26 | 2757 | \$36.27 | 2830 | \$35.34 | 2903 | \$34.45 | 2976 | \$33.60 |
| 2685 | \$37.24 | 2758 | \$36.26 | 2831 | \$35.32 | 2904 | \$34.44 | 2977 | \$33.59 |
| 2686 | \$37.23 | 2759 | \$36.25 | 2832 | \$35.31 | 2905 | \$34.42 | 2978 | \$33.58 |
| 2687 | \$37.22 | 2760 | \$36.23 | 2833 | \$35.30 | 2906 | \$34.41 | 2979 | \$33.57 |
| 2688 | \$37.20 | 2761 | \$36.22 | 2834 | \$35.29 | 2907 | \$34.40 | 2980 | \$33.56 |
| 2689 | \$37.19 | 2762 | \$36.21 | 2835 | \$35.27 | 2908 | \$34.39 | 2981 | \$33.55 |
| 2690 | \$37.17 | 2763 | \$36.19 | 2836 | \$35.26 | 2909 | \$34.38 | 2982 | \$33.53 |
| 2691 | \$37.16 | 2764 | \$36.18 | 2837 | \$35.25 | 2910 | \$34.36 | 2983 | \$33.52 |
| 2692 | \$37.15 | 2765 | \$36.17 | 2838 | \$35.24 | 2911 | \$34.35 | 2984 | \$33.51 |
| 2693 | \$37.13 | 2766 | \$36.15 | 2839 | \$35.22 | 2912 | \$34.34 | 2985 | \$33.50 |
| 2694 | \$37.12 | 2767 | \$36.14 | 2840 | \$35.21 | 2913 | \$34.33 | 2986 | \$33.49 |
| 2695 | \$37.11 | 2768 | \$36.13 | 2841 | \$35.20 | 2914 | \$34.32 | 2987 | \$33.48 |
| 2696 | \$37.09 | 2769 | \$36.11 | 2842 | \$35.19 | 2915 | \$34.31 | 2988 | \$33.47 |
| 2697 | \$37.08 | 2770 | \$36.10 | 2843 | \$35.17 | 2916 | \$34.29 | 2989 | \$33.46 |
| 2698 | \$37.06 | 2771 | \$36.09 | 2844 | \$35.16 | 2917 | \$34.28 | 2990 | \$33.44 |
| 2699 | \$37.05 | 2772 | \$36.08 | 2845 | \$35.15 | 2918 | \$34.27 | 2991 | \$33.43 |
| 2700 | \$37.04 | 2773 | \$36.06 | 2846 | \$35.14 | 2919 | \$34.26 | 2992 | \$33.42 |
| 2701 | \$37.02 | 2774 | \$36.05 | 2847 | \$35.12 | 2920 | \$34.25 | 2993 | \$33.41 |
| 2702 | \$37.01 | 2775 | \$36.04 | 2848 | \$35.11 | 2921 | \$34.23 | 2994 | \$33.40 |
| 2703 | \$37.00 | 2776 | \$36.02 | 2849 | \$35.10 | 2922 | \$34.22 | 2995 | \$33.39 |
| 2704 | \$36.98 | 2777 | \$36.01 | 2850 | \$35.09 | 2923 | \$34.21 | 2996 | \$33.38 |
| 2705 | \$36.97 | 2778 | \$36.00 | 2851 | \$35.08 | 2924 | \$34.20 | 2997 | \$33.37 |
| 2706 | \$36.95 | 2779 | \$35.98 | 2852 | \$35.06 | 2925 | \$34.19 | 2998 | \$33.36 |
| 2707 | \$36.94 | 2780 | \$35.97 | 2853 | \$35.05 | 2926 | \$34.18 | 2999 | \$33.34 |
| 2708 | \$36.93 | 2781 | \$35.96 | 2854 | \$35.04 | 2927 | \$34.16 | 3000 | \$33.33 |
| 2709 | \$36.91 | 2782 | \$35.95 | 2855 | \$35.03 | 2928 | \$34.15 | 3001 | \$33.32 |
| 2710 | \$36.90 | 2783 | \$35.93 | 2856 | \$35.01 | 2929 | \$34.14 | 3002 | \$33.31 |
| 2711 | \$36.89 | 2784 | \$35.92 | 2857 | \$35.00 | 2930 | \$34.13 | 3003 | \$33.30 |
| 2712 | \$36.87 | 2785 | \$35.91 | 2858 | \$34.99 | 2931 | \$34.12 | 3004 | \$33.29 |
| 2713 | \$36.86 | 2786 | \$35.89 | 2859 | \$34.98 | 2932 | \$34.11 | 3005 | \$33.28 |
| 2714 | \$36.85 | 2787 | \$35.88 | 2860 | \$34.97 | 2933 | \$34.09 | 3006 | \$33.27 |
| 2715 | \$36.83 | 2788 | \$35.87 | 2861 | \$34.95 | 2934 | \$34.08 | 3007 | \$33.26 |
| 2716 | \$36.82 | 2789 | \$35.86 | 2862 | \$34.94 | 2935 | \$34.07 | 3008 | \$33.24 |
| 2717 | \$36.81 | 2790 | \$35.84 | 2863 | \$34.93 | 2936 | \$34.06 | 3009 | \$33.23 |
| 2718 | \$36.79 | 2791 | \$35.83 | 2864 | \$34.92 | 2937 | \$34.05 | 3010 | \$33.22 |
| 2719 | \$36.78 | 2792 | \$35.82 | 2865 | \$34.90 | 2938 | \$34.04 | 3011 | \$33.21 |
| 2720 | \$36.76 | 2793 | \$35.80 | 2866 | \$34.89 | 2939 | \$34.03 | 3012 | \$33.20 |
| 2721 | \$36.75 | 2794 | \$35.79 | 2867 | \$34.88 | 2940 | \$34.01 | 3013 | \$33.19 |
| 2722 | \$36.74 | 2795 | \$35.78 | 2868 | \$34.87 | 2941 | \$34.00 | 3014 | \$33.18 |
| 2723 | \$36.72 | 2796 | \$35.77 | 2869 | \$34.86 | 2942 | \$33.99 | 3015 | \$33.17 |
| 2724 | \$36.71 | 2797 | \$35.75 | 2870 | \$34.84 | 2943 | \$33.98 | 3016 | \$33.16 |
| 2725 | \$36.70 | 2798 | \$35.74 | 2871 | \$34.83 | 2944 | \$33.97 | 3017 | \$33.15 |
| 2726 | \$36.68 | 2799 | \$35.73 | 2872 | \$34.82 | 2945 | \$33.96 | 3018 | \$33.13 |
| 2727 | \$36.67 | 2800 | \$35.71 | 2873 | \$34.81 | 2946 | \$33.94 | 3019 | \$33.12 |
| 2728 | \$36.66 | 2801 | \$35.70 | 2874 | \$34.79 | 2947 | \$33.93 | 3020 | \$33.11 |
| 2729 | \$36.64 | 2802 | \$35.69 | 2875 | \$34.78 | 2948 | \$33.92 | 3021 | \$33.10 |
| 2730 | \$36.63 | 2803 | \$35.68 | 2876 | \$34.77 | 2949 | \$33.91 | 3022 | \$33.09 |
| 2731 | \$36.62 | 2804 | \$35.66 | 2877 | \$34.76 | 2950 | \$33.90 | 3023 | \$33.08 |
| 2732 | \$36.60 | 2805 | \$35.65 | 2878 | \$34.75 | 2951 | \$33.89 | 3024 | \$33.07 |

[Handwritten scribbles]

[Handwritten scribbles]

[Handwritten scribbles]

[Handwritten scribbles]

[Handwritten signature]



| Metros cuadrados | Cuota | Metros cuadrados | Cuota | Metros cuadrados | Cuota | Metros cuadrados | Cuota | Metros cuadrados | Cuota |
|------------------|---------|------------------|---------|------------------|---------|------------------|---------|------------------|---------|
| 3025 | \$33.06 | 3098 | \$32.28 | 3171 | \$31.54 | 3244 | \$30.83 | 3317 | \$30.15 |
| 3026 | \$33.05 | 3099 | \$32.27 | 3172 | \$31.53 | 3245 | \$30.82 | 3318 | \$30.14 |
| 3027 | \$33.04 | 3100 | \$32.26 | 3173 | \$31.52 | 3246 | \$30.81 | 3319 | \$30.13 |
| 3028 | \$33.03 | 3101 | \$32.25 | 3174 | \$31.51 | 3247 | \$30.80 | 3320 | \$30.12 |
| 3029 | \$33.01 | 3102 | \$32.24 | 3175 | \$31.50 | 3248 | \$30.79 | 3321 | \$30.11 |
| 3030 | \$33.00 | 3103 | \$32.23 | 3176 | \$31.49 | 3249 | \$30.78 | 3322 | \$30.10 |
| 3031 | \$32.99 | 3104 | \$32.22 | 3177 | \$31.48 | 3250 | \$30.77 | 3323 | \$30.09 |
| 3032 | \$32.98 | 3105 | \$32.21 | 3178 | \$31.47 | 3251 | \$30.76 | 3324 | \$30.08 |
| 3033 | \$32.97 | 3106 | \$32.20 | 3179 | \$31.46 | 3252 | \$30.75 | 3325 | \$30.08 |
| 3034 | \$32.96 | 3107 | \$32.19 | 3180 | \$31.45 | 3253 | \$30.74 | 3326 | \$30.07 |
| 3035 | \$32.95 | 3108 | \$32.18 | 3181 | \$31.44 | 3254 | \$30.73 | 3327 | \$30.06 |
| 3036 | \$32.94 | 3109 | \$32.16 | 3182 | \$31.43 | 3255 | \$30.72 | 3328 | \$30.05 |
| 3037 | \$32.93 | 3110 | \$32.15 | 3183 | \$31.42 | 3256 | \$30.71 | 3329 | \$30.04 |
| 3038 | \$32.92 | 3111 | \$32.14 | 3184 | \$31.41 | 3257 | \$30.70 | 3330 | \$30.03 |
| 3039 | \$32.91 | 3112 | \$32.13 | 3185 | \$31.40 | 3258 | \$30.69 | 3331 | \$30.02 |
| 3040 | \$32.89 | 3113 | \$32.12 | 3186 | \$31.39 | 3259 | \$30.68 | 3332 | \$30.01 |
| 3041 | \$32.88 | 3114 | \$32.11 | 3187 | \$31.38 | 3260 | \$30.67 | 3333 | \$30.00 |
| 3042 | \$32.87 | 3115 | \$32.10 | 3188 | \$31.37 | 3261 | \$30.67 | 3334 | \$29.99 |
| 3043 | \$32.86 | 3116 | \$32.09 | 3189 | \$31.36 | 3262 | \$30.66 | 3335 | \$29.99 |
| 3044 | \$32.85 | 3117 | \$32.08 | 3190 | \$31.35 | 3263 | \$30.65 | 3336 | \$29.98 |
| 3045 | \$32.84 | 3118 | \$32.07 | 3191 | \$31.34 | 3264 | \$30.64 | 3337 | \$29.97 |
| 3046 | \$32.83 | 3119 | \$32.06 | 3192 | \$31.33 | 3265 | \$30.63 | 3338 | \$29.96 |
| 3047 | \$32.82 | 3120 | \$32.05 | 3193 | \$31.32 | 3266 | \$30.62 | 3339 | \$29.95 |
| 3048 | \$32.81 | 3121 | \$32.04 | 3194 | \$31.31 | 3267 | \$30.61 | 3340 | \$29.94 |
| 3049 | \$32.80 | 3122 | \$32.03 | 3195 | \$31.30 | 3268 | \$30.60 | 3341 | \$29.93 |
| 3050 | \$32.79 | 3123 | \$32.02 | 3196 | \$31.29 | 3269 | \$30.59 | 3342 | \$29.92 |
| 3051 | \$32.78 | 3124 | \$32.01 | 3197 | \$31.28 | 3270 | \$30.58 | 3343 | \$29.91 |
| 3052 | \$32.77 | 3125 | \$32.00 | 3198 | \$31.27 | 3271 | \$30.57 | 3344 | \$29.90 |
| 3053 | \$32.75 | 3126 | \$31.99 | 3199 | \$31.26 | 3272 | \$30.56 | 3345 | \$29.90 |
| 3054 | \$32.74 | 3127 | \$31.98 | 3200 | \$31.25 | 3273 | \$30.55 | 3346 | \$29.89 |
| 3055 | \$32.73 | 3128 | \$31.97 | 3201 | \$31.24 | 3274 | \$30.54 | 3347 | \$29.88 |
| 3056 | \$32.72 | 3129 | \$31.96 | 3202 | \$31.23 | 3275 | \$30.53 | 3348 | \$29.87 |
| 3057 | \$32.71 | 3130 | \$31.95 | 3203 | \$31.22 | 3276 | \$30.53 | 3349 | \$29.86 |
| 3058 | \$32.70 | 3131 | \$31.94 | 3204 | \$31.21 | 3277 | \$30.52 | 3350 | \$29.85 |
| 3059 | \$32.69 | 3132 | \$31.93 | 3205 | \$31.20 | 3278 | \$30.51 | 3351 | \$29.84 |
| 3060 | \$32.68 | 3133 | \$31.92 | 3206 | \$31.19 | 3279 | \$30.50 | 3352 | \$29.83 |
| 3061 | \$32.67 | 3134 | \$31.91 | 3207 | \$31.18 | 3280 | \$30.49 | 3353 | \$29.82 |
| 3062 | \$32.66 | 3135 | \$31.90 | 3208 | \$31.17 | 3281 | \$30.48 | 3354 | \$29.82 |
| 3063 | \$32.65 | 3136 | \$31.89 | 3209 | \$31.16 | 3282 | \$30.47 | 3355 | \$29.81 |
| 3064 | \$32.64 | 3137 | \$31.88 | 3210 | \$31.15 | 3283 | \$30.46 | 3356 | \$29.80 |
| 3065 | \$32.63 | 3138 | \$31.87 | 3211 | \$31.14 | 3284 | \$30.45 | 3357 | \$29.79 |
| 3066 | \$32.62 | 3139 | \$31.86 | 3212 | \$31.13 | 3285 | \$30.44 | 3358 | \$29.78 |
| 3067 | \$32.61 | 3140 | \$31.85 | 3213 | \$31.12 | 3286 | \$30.43 | 3359 | \$29.77 |
| 3068 | \$32.59 | 3141 | \$31.84 | 3214 | \$31.11 | 3287 | \$30.42 | 3360 | \$29.76 |
| 3069 | \$32.58 | 3142 | \$31.83 | 3215 | \$31.10 | 3288 | \$30.41 | 3361 | \$29.75 |
| 3070 | \$32.57 | 3143 | \$31.82 | 3216 | \$31.09 | 3289 | \$30.40 | 3362 | \$29.74 |
| 3071 | \$32.56 | 3144 | \$31.81 | 3217 | \$31.08 | 3290 | \$30.40 | 3363 | \$29.74 |
| 3072 | \$32.55 | 3145 | \$31.80 | 3218 | \$31.08 | 3291 | \$30.39 | 3364 | \$29.73 |
| 3073 | \$32.54 | 3146 | \$31.79 | 3219 | \$31.07 | 3292 | \$30.38 | 3365 | \$29.72 |
| 3074 | \$32.53 | 3147 | \$31.78 | 3220 | \$31.06 | 3293 | \$30.37 | 3366 | \$29.71 |
| 3075 | \$32.52 | 3148 | \$31.77 | 3221 | \$31.05 | 3294 | \$30.36 | 3367 | \$29.70 |
| 3076 | \$32.51 | 3149 | \$31.76 | 3222 | \$31.04 | 3295 | \$30.35 | 3368 | \$29.69 |
| 3077 | \$32.50 | 3150 | \$31.75 | 3223 | \$31.03 | 3296 | \$30.34 | 3369 | \$29.68 |
| 3078 | \$32.49 | 3151 | \$31.74 | 3224 | \$31.02 | 3297 | \$30.33 | 3370 | \$29.67 |
| 3079 | \$32.48 | 3152 | \$31.73 | 3225 | \$31.01 | 3298 | \$30.32 | 3371 | \$29.66 |
| 3080 | \$32.47 | 3153 | \$31.72 | 3226 | \$31.00 | 3299 | \$30.31 | 3372 | \$29.66 |
| 3081 | \$32.46 | 3154 | \$31.71 | 3227 | \$30.99 | 3300 | \$30.30 | 3373 | \$29.65 |
| 3082 | \$32.45 | 3155 | \$31.70 | 3228 | \$30.98 | 3301 | \$30.29 | 3374 | \$29.64 |
| 3083 | \$32.44 | 3156 | \$31.69 | 3229 | \$30.97 | 3302 | \$30.28 | 3375 | \$29.63 |
| 3084 | \$32.43 | 3157 | \$31.68 | 3230 | \$30.96 | 3303 | \$30.28 | 3376 | \$29.62 |
| 3085 | \$32.41 | 3158 | \$31.67 | 3231 | \$30.95 | 3304 | \$30.27 | 3377 | \$29.61 |
| 3086 | \$32.40 | 3159 | \$31.66 | 3232 | \$30.94 | 3305 | \$30.26 | 3378 | \$29.60 |
| 3087 | \$32.39 | 3160 | \$31.65 | 3233 | \$30.93 | 3306 | \$30.25 | 3379 | \$29.59 |
| 3088 | \$32.38 | 3161 | \$31.64 | 3234 | \$30.92 | 3307 | \$30.24 | 3380 | \$29.59 |
| 3089 | \$32.37 | 3162 | \$31.63 | 3235 | \$30.91 | 3308 | \$30.23 | 3381 | \$29.58 |
| 3090 | \$32.36 | 3163 | \$31.62 | 3236 | \$30.90 | 3309 | \$30.22 | 3382 | \$29.57 |
| 3091 | \$32.35 | 3164 | \$31.61 | 3237 | \$30.89 | 3310 | \$30.21 | 3383 | \$29.56 |
| 3092 | \$32.34 | 3165 | \$31.60 | 3238 | \$30.88 | 3311 | \$30.20 | 3384 | \$29.55 |
| 3093 | \$32.33 | 3166 | \$31.59 | 3239 | \$30.87 | 3312 | \$30.19 | 3385 | \$29.54 |
| 3094 | \$32.32 | 3167 | \$31.58 | 3240 | \$30.86 | 3313 | \$30.18 | 3386 | \$29.53 |
| 3095 | \$32.31 | 3168 | \$31.57 | 3241 | \$30.85 | 3314 | \$30.18 | 3387 | \$29.52 |
| 3096 | \$32.30 | 3169 | \$31.56 | 3242 | \$30.85 | 3315 | \$30.17 | 3388 | \$29.52 |
| 3097 | \$32.29 | 3170 | \$31.55 | 3243 | \$30.84 | 3316 | \$30.16 | 3389 | \$29.51 |



Handwritten signature

| Metros cuadrados | Cuota | Metros cuadrados | Cuota | Metros cuadrados | Cuota | Metros cuadrados | Cuota | Metros cuadrados | Cuota |
|------------------|---------|------------------|---------|------------------|---------|------------------|---------|------------------|---------|
| 3390 | \$29.50 | 3463 | \$28.88 | 3536 | \$28.28 | 3609 | \$27.71 | 3682 | \$27.16 |
| 3391 | \$29.49 | 3464 | \$28.87 | 3537 | \$28.27 | 3610 | \$27.70 | 3683 | \$27.15 |
| 3392 | \$29.48 | 3465 | \$28.86 | 3538 | \$28.26 | 3611 | \$27.69 | 3684 | \$27.14 |
| 3393 | \$29.47 | 3466 | \$28.85 | 3539 | \$28.26 | 3612 | \$27.69 | 3685 | \$27.14 |
| 3394 | \$29.46 | 3467 | \$28.84 | 3540 | \$28.25 | 3613 | \$27.68 | 3686 | \$27.13 |
| 3395 | \$29.46 | 3468 | \$28.84 | 3541 | \$28.24 | 3614 | \$27.67 | 3687 | \$27.12 |
| 3396 | \$29.45 | 3469 | \$28.83 | 3542 | \$28.23 | 3615 | \$27.66 | 3688 | \$27.11 |
| 3397 | \$29.44 | 3470 | \$28.82 | 3543 | \$28.22 | 3616 | \$27.65 | 3689 | \$27.11 |
| 3398 | \$29.43 | 3471 | \$28.81 | 3544 | \$28.22 | 3617 | \$27.65 | 3690 | \$27.10 |
| 3399 | \$29.42 | 3472 | \$28.80 | 3545 | \$28.21 | 3618 | \$27.64 | 3691 | \$27.09 |
| 3400 | \$29.41 | 3473 | \$28.79 | 3546 | \$28.20 | 3619 | \$27.63 | 3692 | \$27.09 |
| 3401 | \$29.40 | 3474 | \$28.79 | 3547 | \$28.19 | 3620 | \$27.62 | 3693 | \$27.08 |
| 3402 | \$29.39 | 3475 | \$28.78 | 3548 | \$28.18 | 3621 | \$27.62 | 3694 | \$27.07 |
| 3403 | \$29.39 | 3476 | \$28.77 | 3549 | \$28.18 | 3622 | \$27.61 | 3695 | \$27.06 |
| 3404 | \$29.38 | 3477 | \$28.76 | 3550 | \$28.17 | 3623 | \$27.60 | 3696 | \$27.06 |
| 3405 | \$29.37 | 3478 | \$28.75 | 3551 | \$28.16 | 3624 | \$27.59 | 3697 | \$27.05 |
| 3406 | \$29.36 | 3479 | \$28.74 | 3552 | \$28.15 | 3625 | \$27.59 | 3698 | \$27.04 |
| 3407 | \$29.35 | 3480 | \$28.74 | 3553 | \$28.15 | 3626 | \$27.58 | 3699 | \$27.03 |
| 3408 | \$29.34 | 3481 | \$28.73 | 3554 | \$28.14 | 3627 | \$27.57 | 3700 | \$27.03 |
| 3409 | \$29.33 | 3482 | \$28.72 | 3555 | \$28.13 | 3628 | \$27.56 | 3701 | \$27.02 |
| 3410 | \$29.33 | 3483 | \$28.71 | 3556 | \$28.12 | 3629 | \$27.56 | 3702 | \$27.01 |
| 3411 | \$29.32 | 3484 | \$28.70 | 3557 | \$28.11 | 3630 | \$27.55 | 3703 | \$27.01 |
| 3412 | \$29.31 | 3485 | \$28.69 | 3558 | \$28.11 | 3631 | \$27.54 | 3704 | \$27.00 |
| 3413 | \$29.30 | 3486 | \$28.69 | 3559 | \$28.10 | 3632 | \$27.53 | 3705 | \$26.99 |
| 3414 | \$29.29 | 3487 | \$28.68 | 3560 | \$28.09 | 3633 | \$27.53 | 3706 | \$26.98 |
| 3415 | \$29.28 | 3488 | \$28.67 | 3561 | \$28.08 | 3634 | \$27.52 | 3707 | \$26.98 |
| 3416 | \$29.27 | 3489 | \$28.66 | 3562 | \$28.07 | 3635 | \$27.51 | 3708 | \$26.97 |
| 3417 | \$29.27 | 3490 | \$28.65 | 3563 | \$28.07 | 3636 | \$27.50 | 3709 | \$26.96 |
| 3418 | \$29.26 | 3491 | \$28.65 | 3564 | \$28.06 | 3637 | \$27.50 | 3710 | \$26.95 |
| 3419 | \$29.25 | 3492 | \$28.64 | 3565 | \$28.05 | 3638 | \$27.49 | 3711 | \$26.95 |
| 3420 | \$29.24 | 3493 | \$28.63 | 3566 | \$28.04 | 3639 | \$27.48 | 3712 | \$26.94 |
| 3421 | \$29.23 | 3494 | \$28.62 | 3567 | \$28.03 | 3640 | \$27.47 | 3713 | \$26.93 |
| 3422 | \$29.22 | 3495 | \$28.61 | 3568 | \$28.03 | 3641 | \$27.46 | 3714 | \$26.93 |
| 3423 | \$29.21 | 3496 | \$28.60 | 3569 | \$28.02 | 3642 | \$27.46 | 3715 | \$26.92 |
| 3424 | \$29.21 | 3497 | \$28.60 | 3570 | \$28.01 | 3643 | \$27.45 | 3716 | \$26.91 |
| 3425 | \$29.20 | 3498 | \$28.59 | 3571 | \$28.00 | 3644 | \$27.44 | 3717 | \$26.90 |
| 3426 | \$29.19 | 3499 | \$28.58 | 3572 | \$28.00 | 3645 | \$27.43 | 3718 | \$26.90 |
| 3427 | \$29.18 | 3500 | \$28.57 | 3573 | \$27.99 | 3646 | \$27.43 | 3719 | \$26.89 |
| 3428 | \$29.17 | 3501 | \$28.56 | 3574 | \$27.98 | 3647 | \$27.42 | 3720 | \$26.88 |
| 3429 | \$29.16 | 3502 | \$28.56 | 3575 | \$27.97 | 3648 | \$27.41 | 3721 | \$26.87 |
| 3430 | \$29.15 | 3503 | \$28.55 | 3576 | \$27.96 | 3649 | \$27.40 | 3722 | \$26.87 |
| 3431 | \$29.15 | 3504 | \$28.54 | 3577 | \$27.96 | 3650 | \$27.40 | 3723 | \$26.86 |
| 3432 | \$29.14 | 3505 | \$28.53 | 3578 | \$27.95 | 3651 | \$27.39 | 3724 | \$26.85 |
| 3433 | \$29.13 | 3506 | \$28.52 | 3579 | \$27.94 | 3652 | \$27.38 | 3725 | \$26.85 |
| 3434 | \$29.12 | 3507 | \$28.51 | 3580 | \$27.93 | 3653 | \$27.37 | 3726 | \$26.84 |
| 3435 | \$29.11 | 3508 | \$28.51 | 3581 | \$27.93 | 3654 | \$27.37 | 3727 | \$26.83 |
| 3436 | \$29.10 | 3509 | \$28.50 | 3582 | \$27.92 | 3655 | \$27.36 | 3728 | \$26.82 |
| 3437 | \$29.10 | 3510 | \$28.49 | 3583 | \$27.91 | 3656 | \$27.35 | 3729 | \$26.82 |
| 3438 | \$29.09 | 3511 | \$28.48 | 3584 | \$27.90 | 3657 | \$27.34 | 3730 | \$26.81 |
| 3439 | \$29.08 | 3512 | \$28.47 | 3585 | \$27.89 | 3658 | \$27.34 | 3731 | \$26.80 |
| 3440 | \$29.07 | 3513 | \$28.47 | 3586 | \$27.89 | 3659 | \$27.33 | 3732 | \$26.80 |
| 3441 | \$29.06 | 3514 | \$28.46 | 3587 | \$27.88 | 3660 | \$27.32 | 3733 | \$26.79 |
| 3442 | \$29.05 | 3515 | \$28.45 | 3588 | \$27.87 | 3661 | \$27.31 | 3734 | \$26.78 |
| 3443 | \$29.04 | 3516 | \$28.44 | 3589 | \$27.86 | 3662 | \$27.31 | 3735 | \$26.77 |
| 3444 | \$29.04 | 3517 | \$28.43 | 3590 | \$27.86 | 3663 | \$27.30 | 3736 | \$26.77 |
| 3445 | \$29.03 | 3518 | \$28.43 | 3591 | \$27.85 | 3664 | \$27.29 | 3737 | \$26.76 |
| 3446 | \$29.02 | 3519 | \$28.42 | 3592 | \$27.84 | 3665 | \$27.29 | 3738 | \$26.75 |
| 3447 | \$29.01 | 3520 | \$28.41 | 3593 | \$27.83 | 3666 | \$27.28 | 3739 | \$26.75 |
| 3448 | \$29.00 | 3521 | \$28.40 | 3594 | \$27.82 | 3667 | \$27.27 | 3740 | \$26.74 |
| 3449 | \$28.99 | 3522 | \$28.39 | 3595 | \$27.82 | 3668 | \$27.26 | 3741 | \$26.73 |
| 3450 | \$28.99 | 3523 | \$28.38 | 3596 | \$27.81 | 3669 | \$27.26 | 3742 | \$26.72 |
| 3451 | \$28.98 | 3524 | \$28.38 | 3597 | \$27.80 | 3670 | \$27.25 | 3743 | \$26.72 |
| 3452 | \$28.97 | 3525 | \$28.37 | 3598 | \$27.79 | 3671 | \$27.24 | 3744 | \$26.71 |
| 3453 | \$28.96 | 3526 | \$28.36 | 3599 | \$27.79 | 3672 | \$27.23 | 3745 | \$26.70 |
| 3454 | \$28.95 | 3527 | \$28.35 | 3600 | \$27.78 | 3673 | \$27.23 | 3746 | \$26.70 |
| 3455 | \$28.94 | 3528 | \$28.34 | 3601 | \$27.77 | 3674 | \$27.22 | 3747 | \$26.69 |
| 3456 | \$28.94 | 3529 | \$28.34 | 3602 | \$27.76 | 3675 | \$27.21 | 3748 | \$26.68 |
| 3457 | \$28.93 | 3530 | \$28.33 | 3603 | \$27.75 | 3676 | \$27.20 | 3749 | \$26.67 |
| 3458 | \$28.92 | 3531 | \$28.32 | 3604 | \$27.75 | 3677 | \$27.20 | 3750 | \$26.67 |
| 3459 | \$28.91 | 3532 | \$28.31 | 3605 | \$27.74 | 3678 | \$27.19 | 3751 | \$26.66 |
| 3460 | \$28.90 | 3533 | \$28.30 | 3606 | \$27.73 | 3679 | \$27.18 | 3752 | \$26.65 |
| 3461 | \$28.89 | 3534 | \$28.30 | 3607 | \$27.72 | 3680 | \$27.17 | 3753 | \$26.65 |
| 3462 | \$28.89 | 3535 | \$28.29 | 3608 | \$27.72 | 3681 | \$27.17 | 3754 | \$26.64 |

Handwritten scribbles and marks on the left side of the table.

Handwritten scribbles and marks on the right side of the table.

Handwritten scribbles and marks on the right side of the table.

Handwritten scribbles and marks on the right side of the table.

Handwritten scribbles and marks at the bottom center of the page.



[Handwritten signature]

| Metros cuadrados | Cuota | Metros cuadrados | Cuota | Metros cuadrados | Cuota | Metros cuadrados | Cuota | Metros cuadrados | Cuota |
|------------------|---------|------------------|---------|------------------|---------|------------------|---------|------------------|---------|
| 3755 | \$26.63 | 3828 | \$26.12 | 3901 | \$25.63 | 3974 | \$25.16 | 4047 | \$24.71 |
| 3756 | \$26.62 | 3829 | \$26.12 | 3902 | \$25.63 | 3975 | \$25.16 | 4048 | \$24.70 |
| 3757 | \$26.62 | 3830 | \$26.11 | 3903 | \$25.62 | 3976 | \$25.15 | 4049 | \$24.70 |
| 3758 | \$26.61 | 3831 | \$26.10 | 3904 | \$25.61 | 3977 | \$25.14 | 4050 | \$24.69 |
| 3759 | \$26.60 | 3832 | \$26.10 | 3905 | \$25.61 | 3978 | \$25.14 | 4051 | \$24.69 |
| 3760 | \$26.60 | 3833 | \$26.09 | 3906 | \$25.60 | 3979 | \$25.13 | 4052 | \$24.68 |
| 3761 | \$26.59 | 3834 | \$26.08 | 3907 | \$25.60 | 3980 | \$25.13 | 4053 | \$24.67 |
| 3762 | \$26.58 | 3835 | \$26.08 | 3908 | \$25.59 | 3981 | \$25.12 | 4054 | \$24.67 |
| 3763 | \$26.57 | 3836 | \$26.07 | 3909 | \$25.58 | 3982 | \$25.11 | 4055 | \$24.66 |
| 3764 | \$26.57 | 3837 | \$26.06 | 3910 | \$25.58 | 3983 | \$25.11 | 4056 | \$24.65 |
| 3765 | \$26.56 | 3838 | \$26.06 | 3911 | \$25.57 | 3984 | \$25.10 | 4057 | \$24.65 |
| 3766 | \$26.55 | 3839 | \$26.05 | 3912 | \$25.56 | 3985 | \$25.09 | 4058 | \$24.64 |
| 3767 | \$26.55 | 3840 | \$26.04 | 3913 | \$25.56 | 3986 | \$25.09 | 4059 | \$24.64 |
| 3768 | \$26.54 | 3841 | \$26.03 | 3914 | \$25.55 | 3987 | \$25.08 | 4060 | \$24.63 |
| 3769 | \$26.53 | 3842 | \$26.03 | 3915 | \$25.54 | 3988 | \$25.08 | 4061 | \$24.62 |
| 3770 | \$26.53 | 3843 | \$26.02 | 3916 | \$25.54 | 3989 | \$25.07 | 4062 | \$24.62 |
| 3771 | \$26.52 | 3844 | \$26.01 | 3917 | \$25.53 | 3990 | \$25.06 | 4063 | \$24.61 |
| 3772 | \$26.51 | 3845 | \$26.01 | 3918 | \$25.52 | 3991 | \$25.06 | 4064 | \$24.61 |
| 3773 | \$26.50 | 3846 | \$26.00 | 3919 | \$25.52 | 3992 | \$25.05 | 4065 | \$24.60 |
| 3774 | \$26.50 | 3847 | \$25.99 | 3920 | \$25.51 | 3993 | \$25.04 | 4066 | \$24.59 |
| 3775 | \$26.49 | 3848 | \$25.99 | 3921 | \$25.50 | 3994 | \$25.04 | 4067 | \$24.59 |
| 3776 | \$26.48 | 3849 | \$25.98 | 3922 | \$25.50 | 3995 | \$25.03 | 4068 | \$24.58 |
| 3777 | \$26.48 | 3850 | \$25.97 | 3923 | \$25.49 | 3996 | \$25.03 | 4069 | \$24.58 |
| 3778 | \$26.47 | 3851 | \$25.97 | 3924 | \$25.48 | 3997 | \$25.02 | 4070 | \$24.57 |
| 3779 | \$26.46 | 3852 | \$25.96 | 3925 | \$25.48 | 3998 | \$25.01 | 4071 | \$24.56 |
| 3780 | \$26.46 | 3853 | \$25.95 | 3926 | \$25.47 | 3999 | \$25.01 | 4072 | \$24.56 |
| 3781 | \$26.45 | 3854 | \$25.95 | 3927 | \$25.46 | 4000 | \$25.00 | 4073 | \$24.55 |
| 3782 | \$26.44 | 3855 | \$25.94 | 3928 | \$25.46 | 4001 | \$24.99 | 4074 | \$24.55 |
| 3783 | \$26.43 | 3856 | \$25.93 | 3929 | \$25.45 | 4002 | \$24.99 | 4075 | \$24.54 |
| 3784 | \$26.43 | 3857 | \$25.93 | 3930 | \$25.45 | 4003 | \$24.98 | 4076 | \$24.53 |
| 3785 | \$26.42 | 3858 | \$25.92 | 3931 | \$25.44 | 4004 | \$24.98 | 4077 | \$24.53 |
| 3786 | \$26.41 | 3859 | \$25.91 | 3932 | \$25.43 | 4005 | \$24.97 | 4078 | \$24.52 |
| 3787 | \$26.41 | 3860 | \$25.91 | 3933 | \$25.43 | 4006 | \$24.96 | 4079 | \$24.52 |
| 3788 | \$26.40 | 3861 | \$25.90 | 3934 | \$25.42 | 4007 | \$24.96 | 4080 | \$24.51 |
| 3789 | \$26.39 | 3862 | \$25.89 | 3935 | \$25.41 | 4008 | \$24.95 | 4081 | \$24.50 |
| 3790 | \$26.39 | 3863 | \$25.89 | 3936 | \$25.41 | 4009 | \$24.94 | 4082 | \$24.50 |
| 3791 | \$26.38 | 3864 | \$25.88 | 3937 | \$25.40 | 4010 | \$24.94 | 4083 | \$24.49 |
| 3792 | \$26.37 | 3865 | \$25.87 | 3938 | \$25.39 | 4011 | \$24.93 | 4084 | \$24.49 |
| 3793 | \$26.36 | 3866 | \$25.87 | 3939 | \$25.39 | 4012 | \$24.93 | 4085 | \$24.48 |
| 3794 | \$26.36 | 3867 | \$25.86 | 3940 | \$25.38 | 4013 | \$24.92 | 4086 | \$24.47 |
| 3795 | \$26.35 | 3868 | \$25.85 | 3941 | \$25.37 | 4014 | \$24.91 | 4087 | \$24.47 |
| 3796 | \$26.34 | 3869 | \$25.85 | 3942 | \$25.37 | 4015 | \$24.91 | 4088 | \$24.46 |
| 3797 | \$26.34 | 3870 | \$25.84 | 3943 | \$25.36 | 4016 | \$24.90 | 4089 | \$24.46 |
| 3798 | \$26.33 | 3871 | \$25.83 | 3944 | \$25.35 | 4017 | \$24.89 | 4090 | \$24.45 |
| 3799 | \$26.32 | 3872 | \$25.83 | 3945 | \$25.35 | 4018 | \$24.89 | 4091 | \$24.44 |
| 3800 | \$26.32 | 3873 | \$25.82 | 3946 | \$25.34 | 4019 | \$24.88 | 4092 | \$24.44 |
| 3801 | \$26.31 | 3874 | \$25.81 | 3947 | \$25.34 | 4020 | \$24.88 | 4093 | \$24.43 |
| 3802 | \$26.30 | 3875 | \$25.81 | 3948 | \$25.33 | 4021 | \$24.87 | 4094 | \$24.43 |
| 3803 | \$26.30 | 3876 | \$25.80 | 3949 | \$25.32 | 4022 | \$24.86 | 4095 | \$24.42 |
| 3804 | \$26.29 | 3877 | \$25.79 | 3950 | \$25.32 | 4023 | \$24.86 | 4096 | \$24.41 |
| 3805 | \$26.28 | 3878 | \$25.79 | 3951 | \$25.31 | 4024 | \$24.85 | 4097 | \$24.41 |
| 3806 | \$26.27 | 3879 | \$25.78 | 3952 | \$25.30 | 4025 | \$24.84 | 4098 | \$24.40 |
| 3807 | \$26.27 | 3880 | \$25.77 | 3953 | \$25.30 | 4026 | \$24.84 | 4099 | \$24.40 |
| 3808 | \$26.26 | 3881 | \$25.77 | 3954 | \$25.29 | 4027 | \$24.83 | 4100 | \$24.39 |
| 3809 | \$26.25 | 3882 | \$25.76 | 3955 | \$25.28 | 4028 | \$24.83 | 4101 | \$24.38 |
| 3810 | \$26.25 | 3883 | \$25.75 | 3956 | \$25.28 | 4029 | \$24.82 | 4102 | \$24.38 |
| 3811 | \$26.24 | 3884 | \$25.75 | 3957 | \$25.27 | 4030 | \$24.81 | 4103 | \$24.37 |
| 3812 | \$26.23 | 3885 | \$25.74 | 3958 | \$25.27 | 4031 | \$24.81 | 4104 | \$24.37 |
| 3813 | \$26.23 | 3886 | \$25.73 | 3959 | \$25.26 | 4032 | \$24.80 | 4105 | \$24.36 |
| 3814 | \$26.22 | 3887 | \$25.73 | 3960 | \$25.25 | 4033 | \$24.80 | 4106 | \$24.35 |
| 3815 | \$26.21 | 3888 | \$25.72 | 3961 | \$25.25 | 4034 | \$24.79 | 4107 | \$24.35 |
| 3816 | \$26.21 | 3889 | \$25.71 | 3962 | \$25.24 | 4035 | \$24.78 | 4108 | \$24.34 |
| 3817 | \$26.20 | 3890 | \$25.71 | 3963 | \$25.23 | 4036 | \$24.78 | 4109 | \$24.34 |
| 3818 | \$26.19 | 3891 | \$25.70 | 3964 | \$25.23 | 4037 | \$24.77 | 4110 | \$24.33 |
| 3819 | \$26.18 | 3892 | \$25.69 | 3965 | \$25.22 | 4038 | \$24.76 | 4111 | \$24.32 |
| 3820 | \$26.18 | 3893 | \$25.69 | 3966 | \$25.21 | 4039 | \$24.76 | 4112 | \$24.32 |
| 3821 | \$26.17 | 3894 | \$25.68 | 3967 | \$25.21 | 4040 | \$24.75 | 4113 | \$24.31 |
| 3822 | \$26.16 | 3895 | \$25.67 | 3968 | \$25.20 | 4041 | \$24.75 | 4114 | \$24.31 |
| 3823 | \$26.16 | 3896 | \$25.67 | 3969 | \$25.20 | 4042 | \$24.74 | 4115 | \$24.30 |
| 3824 | \$26.15 | 3897 | \$25.66 | 3970 | \$25.19 | 4043 | \$24.73 | 4116 | \$24.30 |
| 3825 | \$26.14 | 3898 | \$25.65 | 3971 | \$25.18 | 4044 | \$24.73 | 4117 | \$24.29 |
| 3826 | \$26.14 | 3899 | \$25.65 | 3972 | \$25.18 | 4045 | \$24.72 | 4118 | \$24.28 |
| 3827 | \$26.13 | 3900 | \$25.64 | 3973 | \$25.17 | 4046 | \$24.72 | 4119 | \$24.28 |

[Handwritten initials]

[Handwritten initials]

[Handwritten initials]

[Handwritten initials]



| Metros cuadrados | Cuota | Metros cuadrados | Cuota | Metros cuadrados | Cuota | Metros cuadrados | Cuota | Metros cuadrados | Cuota |
|------------------|---------|------------------|---------|------------------|---------|------------------|---------|------------------|---------|
| 4120 | \$24.27 | 4193 | \$23.85 | 4266 | \$23.44 | 4339 | \$23.05 | 4412 | \$22.67 |
| 4121 | \$24.27 | 4194 | \$23.84 | 4267 | \$23.44 | 4340 | \$23.04 | 4413 | \$22.66 |
| 4122 | \$24.26 | 4195 | \$23.84 | 4268 | \$23.43 | 4341 | \$23.04 | 4414 | \$22.66 |
| 4123 | \$24.25 | 4196 | \$23.83 | 4269 | \$23.42 | 4342 | \$23.03 | 4415 | \$22.65 |
| 4124 | \$24.25 | 4197 | \$23.83 | 4270 | \$23.42 | 4343 | \$23.03 | 4416 | \$22.64 |
| 4125 | \$24.24 | 4198 | \$23.82 | 4271 | \$23.41 | 4344 | \$23.02 | 4417 | \$22.64 |
| 4126 | \$24.24 | 4199 | \$23.82 | 4272 | \$23.41 | 4345 | \$23.01 | 4418 | \$22.63 |
| 4127 | \$24.23 | 4200 | \$23.81 | 4273 | \$23.40 | 4346 | \$23.01 | 4419 | \$22.63 |
| 4128 | \$24.22 | 4201 | \$23.80 | 4274 | \$23.40 | 4347 | \$23.00 | 4420 | \$22.62 |
| 4129 | \$24.22 | 4202 | \$23.80 | 4275 | \$23.39 | 4348 | \$23.00 | 4421 | \$22.62 |
| 4130 | \$24.21 | 4203 | \$23.79 | 4276 | \$23.39 | 4349 | \$22.99 | 4422 | \$22.61 |
| 4131 | \$24.21 | 4204 | \$23.79 | 4277 | \$23.38 | 4350 | \$22.99 | 4423 | \$22.61 |
| 4132 | \$24.20 | 4205 | \$23.78 | 4278 | \$23.38 | 4351 | \$22.98 | 4424 | \$22.60 |
| 4133 | \$24.20 | 4206 | \$23.78 | 4279 | \$23.37 | 4352 | \$22.98 | 4425 | \$22.60 |
| 4134 | \$24.19 | 4207 | \$23.77 | 4280 | \$23.36 | 4353 | \$22.97 | 4426 | \$22.59 |
| 4135 | \$24.18 | 4208 | \$23.76 | 4281 | \$23.36 | 4354 | \$22.97 | 4427 | \$22.59 |
| 4136 | \$24.18 | 4209 | \$23.76 | 4282 | \$23.35 | 4355 | \$22.96 | 4428 | \$22.58 |
| 4137 | \$24.17 | 4210 | \$23.75 | 4283 | \$23.35 | 4356 | \$22.96 | 4429 | \$22.58 |
| 4138 | \$24.17 | 4211 | \$23.75 | 4284 | \$23.34 | 4357 | \$22.95 | 4430 | \$22.57 |
| 4139 | \$24.16 | 4212 | \$23.74 | 4285 | \$23.34 | 4358 | \$22.95 | 4431 | \$22.57 |
| 4140 | \$24.15 | 4213 | \$23.74 | 4286 | \$23.33 | 4359 | \$22.94 | 4432 | \$22.56 |
| 4141 | \$24.15 | 4214 | \$23.73 | 4287 | \$23.33 | 4360 | \$22.94 | 4433 | \$22.56 |
| 4142 | \$24.14 | 4215 | \$23.72 | 4288 | \$23.32 | 4361 | \$22.93 | 4434 | \$22.55 |
| 4143 | \$24.14 | 4216 | \$23.72 | 4289 | \$23.32 | 4362 | \$22.93 | 4435 | \$22.55 |
| 4144 | \$24.13 | 4217 | \$23.71 | 4290 | \$23.31 | 4363 | \$22.92 | 4436 | \$22.54 |
| 4145 | \$24.13 | 4218 | \$23.71 | 4291 | \$23.30 | 4364 | \$22.91 | 4437 | \$22.54 |
| 4146 | \$24.12 | 4219 | \$23.70 | 4292 | \$23.30 | 4365 | \$22.91 | 4438 | \$22.53 |
| 4147 | \$24.11 | 4220 | \$23.70 | 4293 | \$23.29 | 4366 | \$22.90 | 4439 | \$22.53 |
| 4148 | \$24.11 | 4221 | \$23.69 | 4294 | \$23.29 | 4367 | \$22.90 | 4440 | \$22.52 |
| 4149 | \$24.10 | 4222 | \$23.69 | 4295 | \$23.28 | 4368 | \$22.89 | 4441 | \$22.52 |
| 4150 | \$24.10 | 4223 | \$23.68 | 4296 | \$23.28 | 4369 | \$22.89 | 4442 | \$22.51 |
| 4151 | \$24.09 | 4224 | \$23.67 | 4297 | \$23.27 | 4370 | \$22.88 | 4443 | \$22.51 |
| 4152 | \$24.08 | 4225 | \$23.67 | 4298 | \$23.27 | 4371 | \$22.88 | 4444 | \$22.50 |
| 4153 | \$24.08 | 4226 | \$23.66 | 4299 | \$23.26 | 4372 | \$22.87 | 4445 | \$22.50 |
| 4154 | \$24.07 | 4227 | \$23.66 | 4300 | \$23.26 | 4373 | \$22.87 | 4446 | \$22.49 |
| 4155 | \$24.07 | 4228 | \$23.65 | 4301 | \$23.25 | 4374 | \$22.86 | 4447 | \$22.49 |
| 4156 | \$24.06 | 4229 | \$23.65 | 4302 | \$23.25 | 4375 | \$22.86 | 4448 | \$22.48 |
| 4157 | \$24.06 | 4230 | \$23.64 | 4303 | \$23.24 | 4376 | \$22.85 | 4449 | \$22.48 |
| 4158 | \$24.05 | 4231 | \$23.64 | 4304 | \$23.23 | 4377 | \$22.85 | 4450 | \$22.47 |
| 4159 | \$24.04 | 4232 | \$23.63 | 4305 | \$23.23 | 4378 | \$22.84 | 4451 | \$22.47 |
| 4160 | \$24.04 | 4233 | \$23.62 | 4306 | \$23.22 | 4379 | \$22.84 | 4452 | \$22.46 |
| 4161 | \$24.03 | 4234 | \$23.62 | 4307 | \$23.22 | 4380 | \$22.83 | 4453 | \$22.46 |
| 4162 | \$24.03 | 4235 | \$23.61 | 4308 | \$23.21 | 4381 | \$22.83 | 4454 | \$22.45 |
| 4163 | \$24.02 | 4236 | \$23.61 | 4309 | \$23.21 | 4382 | \$22.82 | 4455 | \$22.45 |
| 4164 | \$24.02 | 4237 | \$23.60 | 4310 | \$23.20 | 4383 | \$22.82 | 4456 | \$22.44 |
| 4165 | \$24.01 | 4238 | \$23.60 | 4311 | \$23.20 | 4384 | \$22.81 | 4457 | \$22.44 |
| 4166 | \$24.00 | 4239 | \$23.59 | 4312 | \$23.19 | 4385 | \$22.81 | 4458 | \$22.43 |
| 4167 | \$24.00 | 4240 | \$23.58 | 4313 | \$23.19 | 4386 | \$22.80 | 4459 | \$22.43 |
| 4168 | \$23.99 | 4241 | \$23.58 | 4314 | \$23.18 | 4387 | \$22.79 | 4460 | \$22.42 |
| 4169 | \$23.99 | 4242 | \$23.57 | 4315 | \$23.17 | 4388 | \$22.79 | 4461 | \$22.42 |
| 4170 | \$23.98 | 4243 | \$23.57 | 4316 | \$23.17 | 4389 | \$22.78 | 4462 | \$22.41 |
| 4171 | \$23.98 | 4244 | \$23.56 | 4317 | \$23.16 | 4390 | \$22.78 | 4463 | \$22.41 |
| 4172 | \$23.97 | 4245 | \$23.56 | 4318 | \$23.16 | 4391 | \$22.77 | 4464 | \$22.40 |
| 4173 | \$23.96 | 4246 | \$23.55 | 4319 | \$23.15 | 4392 | \$22.77 | 4465 | \$22.40 |
| 4174 | \$23.96 | 4247 | \$23.55 | 4320 | \$23.15 | 4393 | \$22.76 | 4466 | \$22.39 |
| 4175 | \$23.95 | 4248 | \$23.54 | 4321 | \$23.14 | 4394 | \$22.76 | 4467 | \$22.39 |
| 4176 | \$23.95 | 4249 | \$23.53 | 4322 | \$23.14 | 4395 | \$22.75 | 4468 | \$22.38 |
| 4177 | \$23.94 | 4250 | \$23.53 | 4323 | \$23.13 | 4396 | \$22.75 | 4469 | \$22.38 |
| 4178 | \$23.93 | 4251 | \$23.52 | 4324 | \$23.13 | 4397 | \$22.74 | 4470 | \$22.37 |
| 4179 | \$23.93 | 4252 | \$23.52 | 4325 | \$23.12 | 4398 | \$22.74 | 4471 | \$22.37 |
| 4180 | \$23.92 | 4253 | \$23.51 | 4326 | \$23.12 | 4399 | \$22.73 | 4472 | \$22.36 |
| 4181 | \$23.92 | 4254 | \$23.51 | 4327 | \$23.11 | 4400 | \$22.73 | 4473 | \$22.36 |
| 4182 | \$23.91 | 4255 | \$23.50 | 4328 | \$23.11 | 4401 | \$22.72 | 4474 | \$22.35 |
| 4183 | \$23.91 | 4256 | \$23.50 | 4329 | \$23.10 | 4402 | \$22.72 | 4475 | \$22.35 |
| 4184 | \$23.90 | 4257 | \$23.49 | 4330 | \$23.09 | 4403 | \$22.71 | 4476 | \$22.34 |
| 4185 | \$23.89 | 4258 | \$23.49 | 4331 | \$23.09 | 4404 | \$22.71 | 4477 | \$22.34 |
| 4186 | \$23.89 | 4259 | \$23.48 | 4332 | \$23.08 | 4405 | \$22.70 | 4478 | \$22.33 |
| 4187 | \$23.88 | 4260 | \$23.47 | 4333 | \$23.08 | 4406 | \$22.70 | 4479 | \$22.33 |
| 4188 | \$23.88 | 4261 | \$23.47 | 4334 | \$23.07 | 4407 | \$22.69 | 4480 | \$22.32 |
| 4189 | \$23.87 | 4262 | \$23.46 | 4335 | \$23.07 | 4408 | \$22.69 | 4481 | \$22.32 |
| 4190 | \$23.87 | 4263 | \$23.46 | 4336 | \$23.06 | 4409 | \$22.68 | 4482 | \$22.31 |
| 4191 | \$23.86 | 4264 | \$23.45 | 4337 | \$23.06 | 4410 | \$22.68 | 4483 | \$22.31 |
| 4192 | \$23.85 | 4265 | \$23.45 | 4338 | \$23.05 | 4411 | \$22.67 | 4484 | \$22.30 |



| Metros cuadrados | Cuota | Metros cuadrados | Cuota | Metros cuadrados | Cuota | Metros cuadrados | Cuota | Metros cuadrados | Cuota |
|------------------|---------|------------------|---------|------------------|---------|------------------|---------|------------------|---------|
| 4485 | \$22.30 | 4558 | \$21.94 | 4631 | \$21.59 | 4704 | \$21.26 | 4777 | \$20.93 |
| 4486 | \$22.29 | 4559 | \$21.93 | 4632 | \$21.59 | 4705 | \$21.25 | 4778 | \$20.93 |
| 4487 | \$22.29 | 4560 | \$21.93 | 4633 | \$21.58 | 4706 | \$21.25 | 4779 | \$20.92 |
| 4488 | \$22.28 | 4561 | \$21.93 | 4634 | \$21.58 | 4707 | \$21.24 | 4780 | \$20.92 |
| 4489 | \$22.28 | 4562 | \$21.92 | 4635 | \$21.57 | 4708 | \$21.24 | 4781 | \$20.92 |
| 4490 | \$22.27 | 4563 | \$21.92 | 4636 | \$21.57 | 4709 | \$21.24 | 4782 | \$20.91 |
| 4491 | \$22.27 | 4564 | \$21.91 | 4637 | \$21.57 | 4710 | \$21.23 | 4783 | \$20.91 |
| 4492 | \$22.26 | 4565 | \$21.91 | 4638 | \$21.56 | 4711 | \$21.23 | 4784 | \$20.90 |
| 4493 | \$22.26 | 4566 | \$21.90 | 4639 | \$21.56 | 4712 | \$21.22 | 4785 | \$20.90 |
| 4494 | \$22.25 | 4567 | \$21.90 | 4640 | \$21.55 | 4713 | \$21.22 | 4786 | \$20.89 |
| 4495 | \$22.25 | 4568 | \$21.89 | 4641 | \$21.55 | 4714 | \$21.21 | 4787 | \$20.89 |
| 4496 | \$22.24 | 4569 | \$21.89 | 4642 | \$21.54 | 4715 | \$21.21 | 4788 | \$20.89 |
| 4497 | \$22.24 | 4570 | \$21.88 | 4643 | \$21.54 | 4716 | \$21.20 | 4789 | \$20.88 |
| 4498 | \$22.23 | 4571 | \$21.88 | 4644 | \$21.53 | 4717 | \$21.20 | 4790 | \$20.88 |
| 4499 | \$22.23 | 4572 | \$21.87 | 4645 | \$21.53 | 4718 | \$21.20 | 4791 | \$20.87 |
| 4500 | \$22.22 | 4573 | \$21.87 | 4646 | \$21.52 | 4719 | \$21.19 | 4792 | \$20.87 |
| 4501 | \$22.22 | 4574 | \$21.86 | 4647 | \$21.52 | 4720 | \$21.19 | 4793 | \$20.86 |
| 4502 | \$22.21 | 4575 | \$21.86 | 4648 | \$21.51 | 4721 | \$21.18 | 4794 | \$20.86 |
| 4503 | \$22.21 | 4576 | \$21.85 | 4649 | \$21.51 | 4722 | \$21.18 | 4795 | \$20.86 |
| 4504 | \$22.20 | 4577 | \$21.85 | 4650 | \$21.51 | 4723 | \$21.17 | 4796 | \$20.85 |
| 4505 | \$22.20 | 4578 | \$21.84 | 4651 | \$21.50 | 4724 | \$21.17 | 4797 | \$20.85 |
| 4506 | \$22.19 | 4579 | \$21.84 | 4652 | \$21.50 | 4725 | \$21.16 | 4798 | \$20.84 |
| 4507 | \$22.19 | 4580 | \$21.83 | 4653 | \$21.49 | 4726 | \$21.16 | 4799 | \$20.84 |
| 4508 | \$22.18 | 4581 | \$21.83 | 4654 | \$21.49 | 4727 | \$21.16 | 4800 | \$20.83 |
| 4509 | \$22.18 | 4582 | \$21.82 | 4655 | \$21.48 | 4728 | \$21.15 | 4801 | \$20.83 |
| 4510 | \$22.17 | 4583 | \$21.82 | 4656 | \$21.48 | 4729 | \$21.15 | 4802 | \$20.82 |
| 4511 | \$22.17 | 4584 | \$21.82 | 4657 | \$21.47 | 4730 | \$21.14 | 4803 | \$20.82 |
| 4512 | \$22.16 | 4585 | \$21.81 | 4658 | \$21.47 | 4731 | \$21.14 | 4804 | \$20.82 |
| 4513 | \$22.16 | 4586 | \$21.81 | 4659 | \$21.46 | 4732 | \$21.13 | 4805 | \$20.81 |
| 4514 | \$22.15 | 4587 | \$21.80 | 4660 | \$21.46 | 4733 | \$21.13 | 4806 | \$20.81 |
| 4515 | \$22.15 | 4588 | \$21.80 | 4661 | \$21.45 | 4734 | \$21.12 | 4807 | \$20.80 |
| 4516 | \$22.14 | 4589 | \$21.79 | 4662 | \$21.45 | 4735 | \$21.12 | 4808 | \$20.80 |
| 4517 | \$22.14 | 4590 | \$21.79 | 4663 | \$21.45 | 4736 | \$21.11 | 4809 | \$20.79 |
| 4518 | \$22.13 | 4591 | \$21.78 | 4664 | \$21.44 | 4737 | \$21.11 | 4810 | \$20.79 |
| 4519 | \$22.13 | 4592 | \$21.78 | 4665 | \$21.44 | 4738 | \$21.11 | 4811 | \$20.79 |
| 4520 | \$22.12 | 4593 | \$21.77 | 4666 | \$21.43 | 4739 | \$21.10 | 4812 | \$20.78 |
| 4521 | \$22.12 | 4594 | \$21.77 | 4667 | \$21.43 | 4740 | \$21.10 | 4813 | \$20.78 |
| 4522 | \$22.11 | 4595 | \$21.76 | 4668 | \$21.42 | 4741 | \$21.09 | 4814 | \$20.77 |
| 4523 | \$22.11 | 4596 | \$21.76 | 4669 | \$21.42 | 4742 | \$21.09 | 4815 | \$20.77 |
| 4524 | \$22.10 | 4597 | \$21.75 | 4670 | \$21.41 | 4743 | \$21.08 | 4816 | \$20.76 |
| 4525 | \$22.10 | 4598 | \$21.75 | 4671 | \$21.41 | 4744 | \$21.08 | 4817 | \$20.76 |
| 4526 | \$22.09 | 4599 | \$21.74 | 4672 | \$21.40 | 4745 | \$21.07 | 4818 | \$20.76 |
| 4527 | \$22.09 | 4600 | \$21.74 | 4673 | \$21.40 | 4746 | \$21.07 | 4819 | \$20.75 |
| 4528 | \$22.08 | 4601 | \$21.73 | 4674 | \$21.39 | 4747 | \$21.07 | 4820 | \$20.75 |
| 4529 | \$22.08 | 4602 | \$21.73 | 4675 | \$21.39 | 4748 | \$21.06 | 4821 | \$20.74 |
| 4530 | \$22.08 | 4603 | \$21.72 | 4676 | \$21.39 | 4749 | \$21.06 | 4822 | \$20.74 |
| 4531 | \$22.07 | 4604 | \$21.72 | 4677 | \$21.38 | 4750 | \$21.05 | 4823 | \$20.73 |
| 4532 | \$22.07 | 4605 | \$21.72 | 4678 | \$21.38 | 4751 | \$21.05 | 4824 | \$20.73 |
| 4533 | \$22.06 | 4606 | \$21.71 | 4679 | \$21.37 | 4752 | \$21.04 | 4825 | \$20.73 |
| 4534 | \$22.06 | 4607 | \$21.71 | 4680 | \$21.37 | 4753 | \$21.04 | 4826 | \$20.72 |
| 4535 | \$22.05 | 4608 | \$21.70 | 4681 | \$21.36 | 4754 | \$21.03 | 4827 | \$20.72 |
| 4536 | \$22.05 | 4609 | \$21.70 | 4682 | \$21.36 | 4755 | \$21.03 | 4828 | \$20.71 |
| 4537 | \$22.04 | 4610 | \$21.69 | 4683 | \$21.35 | 4756 | \$21.03 | 4829 | \$20.71 |
| 4538 | \$22.04 | 4611 | \$21.69 | 4684 | \$21.35 | 4757 | \$21.02 | 4830 | \$20.70 |
| 4539 | \$22.03 | 4612 | \$21.68 | 4685 | \$21.34 | 4758 | \$21.02 | 4831 | \$20.70 |
| 4540 | \$22.03 | 4613 | \$21.68 | 4686 | \$21.34 | 4759 | \$21.01 | 4832 | \$20.70 |
| 4541 | \$22.02 | 4614 | \$21.67 | 4687 | \$21.34 | 4760 | \$21.01 | 4833 | \$20.69 |
| 4542 | \$22.02 | 4615 | \$21.67 | 4688 | \$21.33 | 4761 | \$21.00 | 4834 | \$20.69 |
| 4543 | \$22.01 | 4616 | \$21.66 | 4689 | \$21.33 | 4762 | \$21.00 | 4835 | \$20.68 |
| 4544 | \$22.01 | 4617 | \$21.66 | 4690 | \$21.32 | 4763 | \$21.00 | 4836 | \$20.68 |
| 4545 | \$22.00 | 4618 | \$21.65 | 4691 | \$21.32 | 4764 | \$20.99 | 4837 | \$20.67 |
| 4546 | \$22.00 | 4619 | \$21.65 | 4692 | \$21.31 | 4765 | \$20.99 | 4838 | \$20.67 |
| 4547 | \$21.99 | 4620 | \$21.65 | 4693 | \$21.31 | 4766 | \$20.98 | 4839 | \$20.67 |
| 4548 | \$21.99 | 4621 | \$21.64 | 4694 | \$21.30 | 4767 | \$20.98 | 4840 | \$20.66 |
| 4549 | \$21.98 | 4622 | \$21.64 | 4695 | \$21.30 | 4768 | \$20.97 | 4841 | \$20.66 |
| 4550 | \$21.98 | 4623 | \$21.63 | 4696 | \$21.29 | 4769 | \$20.97 | 4842 | \$20.65 |
| 4551 | \$21.97 | 4624 | \$21.63 | 4697 | \$21.29 | 4770 | \$20.96 | 4843 | \$20.65 |
| 4552 | \$21.97 | 4625 | \$21.62 | 4698 | \$21.29 | 4771 | \$20.96 | 4844 | \$20.64 |
| 4553 | \$21.96 | 4626 | \$21.62 | 4699 | \$21.28 | 4772 | \$20.96 | 4845 | \$20.64 |
| 4554 | \$21.96 | 4627 | \$21.61 | 4700 | \$21.28 | 4773 | \$20.95 | 4846 | \$20.64 |
| 4555 | \$21.95 | 4628 | \$21.61 | 4701 | \$21.27 | 4774 | \$20.95 | 4847 | \$20.63 |
| 4556 | \$21.95 | 4629 | \$21.60 | 4702 | \$21.27 | 4775 | \$20.94 | 4848 | \$20.63 |
| 4557 | \$21.94 | 4630 | \$21.60 | 4703 | \$21.26 | 4776 | \$20.94 | 4849 | \$20.62 |



JEP

| Metros cuadrados | Cuota | Metros cuadrados | Cuota | Metros cuadrados | Cuota | Metros cuadrados | Cuota | Metros cuadrados | Cuota |
|------------------|---------|------------------|---------|------------------|---------|------------------|---------|------------------|---------|
| 4850 | \$20.62 | 4923 | \$20.31 | 4996 | \$20.02 | 5069 | \$19.73 | 5142 | \$19.45 |
| 4851 | \$20.61 | 4924 | \$20.31 | 4997 | \$20.01 | 5070 | \$19.72 | 5143 | \$19.44 |
| 4852 | \$20.61 | 4925 | \$20.30 | 4998 | \$20.01 | 5071 | \$19.72 | 5144 | \$19.44 |
| 4853 | \$20.61 | 4926 | \$20.30 | 4999 | \$20.00 | 5072 | \$19.72 | 5145 | \$19.44 |
| 4854 | \$20.60 | 4927 | \$20.30 | 5000 | \$20.00 | 5073 | \$19.71 | 5146 | \$19.43 |
| 4855 | \$20.60 | 4928 | \$20.29 | 5001 | \$20.00 | 5074 | \$19.71 | 5147 | \$19.43 |
| 4856 | \$20.59 | 4929 | \$20.29 | 5002 | \$19.99 | 5075 | \$19.70 | 5148 | \$19.43 |
| 4857 | \$20.59 | 4930 | \$20.28 | 5003 | \$19.99 | 5076 | \$19.70 | 5149 | \$19.42 |
| 4858 | \$20.58 | 4931 | \$20.28 | 5004 | \$19.98 | 5077 | \$19.70 | 5150 | \$19.42 |
| 4859 | \$20.58 | 4932 | \$20.28 | 5005 | \$19.98 | 5078 | \$19.69 | 5151 | \$19.41 |
| 4860 | \$20.58 | 4933 | \$20.27 | 5006 | \$19.98 | 5079 | \$19.69 | 5152 | \$19.41 |
| 4861 | \$20.57 | 4934 | \$20.27 | 5007 | \$19.97 | 5080 | \$19.69 | 5153 | \$19.41 |
| 4862 | \$20.57 | 4935 | \$20.26 | 5008 | \$19.97 | 5081 | \$19.68 | 5154 | \$19.40 |
| 4863 | \$20.56 | 4936 | \$20.26 | 5009 | \$19.96 | 5082 | \$19.68 | 5155 | \$19.40 |
| 4864 | \$20.56 | 4937 | \$20.26 | 5010 | \$19.96 | 5083 | \$19.67 | 5156 | \$19.39 |
| 4865 | \$20.55 | 4938 | \$20.25 | 5011 | \$19.96 | 5084 | \$19.67 | 5157 | \$19.39 |
| 4866 | \$20.55 | 4939 | \$20.25 | 5012 | \$19.95 | 5085 | \$19.67 | 5158 | \$19.39 |
| 4867 | \$20.55 | 4940 | \$20.24 | 5013 | \$19.95 | 5086 | \$19.66 | 5159 | \$19.38 |
| 4868 | \$20.54 | 4941 | \$20.24 | 5014 | \$19.94 | 5087 | \$19.66 | 5160 | \$19.38 |
| 4869 | \$20.54 | 4942 | \$20.23 | 5015 | \$19.94 | 5088 | \$19.65 | 5161 | \$19.38 |
| 4870 | \$20.53 | 4943 | \$20.23 | 5016 | \$19.94 | 5089 | \$19.65 | 5162 | \$19.37 |
| 4871 | \$20.53 | 4944 | \$20.23 | 5017 | \$19.93 | 5090 | \$19.65 | 5163 | \$19.37 |
| 4872 | \$20.53 | 4945 | \$20.22 | 5018 | \$19.93 | 5091 | \$19.64 | 5164 | \$19.36 |
| 4873 | \$20.52 | 4946 | \$20.22 | 5019 | \$19.92 | 5092 | \$19.64 | 5165 | \$19.36 |
| 4874 | \$20.52 | 4947 | \$20.21 | 5020 | \$19.92 | 5093 | \$19.63 | 5166 | \$19.36 |
| 4875 | \$20.51 | 4948 | \$20.21 | 5021 | \$19.92 | 5094 | \$19.63 | 5167 | \$19.35 |
| 4876 | \$20.51 | 4949 | \$20.21 | 5022 | \$19.91 | 5095 | \$19.63 | 5168 | \$19.35 |
| 4877 | \$20.50 | 4950 | \$20.20 | 5023 | \$19.91 | 5096 | \$19.62 | 5169 | \$19.35 |
| 4878 | \$20.50 | 4951 | \$20.20 | 5024 | \$19.90 | 5097 | \$19.62 | 5170 | \$19.34 |
| 4879 | \$20.50 | 4952 | \$20.19 | 5025 | \$19.90 | 5098 | \$19.62 | 5171 | \$19.34 |
| 4880 | \$20.49 | 4953 | \$20.19 | 5026 | \$19.90 | 5099 | \$19.61 | 5172 | \$19.33 |
| 4881 | \$20.49 | 4954 | \$20.19 | 5027 | \$19.89 | 5100 | \$19.61 | 5173 | \$19.33 |
| 4882 | \$20.48 | 4955 | \$20.18 | 5028 | \$19.89 | 5101 | \$19.60 | 5174 | \$19.33 |
| 4883 | \$20.48 | 4956 | \$20.18 | 5029 | \$19.88 | 5102 | \$19.60 | 5175 | \$19.32 |
| 4884 | \$20.48 | 4957 | \$20.17 | 5030 | \$19.88 | 5103 | \$19.60 | 5176 | \$19.32 |
| 4885 | \$20.47 | 4958 | \$20.17 | 5031 | \$19.88 | 5104 | \$19.59 | 5177 | \$19.32 |
| 4886 | \$20.47 | 4959 | \$20.17 | 5032 | \$19.87 | 5105 | \$19.59 | 5178 | \$19.31 |
| 4887 | \$20.46 | 4960 | \$20.16 | 5033 | \$19.87 | 5106 | \$19.58 | 5179 | \$19.31 |
| 4888 | \$20.46 | 4961 | \$20.16 | 5034 | \$19.86 | 5107 | \$19.58 | 5180 | \$19.31 |
| 4889 | \$20.45 | 4962 | \$20.15 | 5035 | \$19.86 | 5108 | \$19.58 | 5181 | \$19.30 |
| 4890 | \$20.45 | 4963 | \$20.15 | 5036 | \$19.86 | 5109 | \$19.57 | 5182 | \$19.30 |
| 4891 | \$20.45 | 4964 | \$20.15 | 5037 | \$19.85 | 5110 | \$19.57 | 5183 | \$19.29 |
| 4892 | \$20.44 | 4965 | \$20.14 | 5038 | \$19.85 | 5111 | \$19.57 | 5184 | \$19.29 |
| 4893 | \$20.44 | 4966 | \$20.14 | 5039 | \$19.85 | 5112 | \$19.56 | 5185 | \$19.29 |
| 4894 | \$20.43 | 4967 | \$20.13 | 5040 | \$19.84 | 5113 | \$19.56 | 5186 | \$19.28 |
| 4895 | \$20.43 | 4968 | \$20.13 | 5041 | \$19.84 | 5114 | \$19.55 | 5187 | \$19.28 |
| 4896 | \$20.42 | 4969 | \$20.12 | 5042 | \$19.83 | 5115 | \$19.55 | 5188 | \$19.28 |
| 4897 | \$20.42 | 4970 | \$20.12 | 5043 | \$19.83 | 5116 | \$19.55 | 5189 | \$19.27 |
| 4898 | \$20.42 | 4971 | \$20.12 | 5044 | \$19.83 | 5117 | \$19.54 | 5190 | \$19.27 |
| 4899 | \$20.41 | 4972 | \$20.11 | 5045 | \$19.82 | 5118 | \$19.54 | 5191 | \$19.26 |
| 4900 | \$20.41 | 4973 | \$20.11 | 5046 | \$19.82 | 5119 | \$19.54 | 5192 | \$19.26 |
| 4901 | \$20.40 | 4974 | \$20.10 | 5047 | \$19.81 | 5120 | \$19.53 | 5193 | \$19.26 |
| 4902 | \$20.40 | 4975 | \$20.10 | 5048 | \$19.81 | 5121 | \$19.53 | 5194 | \$19.25 |
| 4903 | \$20.40 | 4976 | \$20.10 | 5049 | \$19.81 | 5122 | \$19.52 | 5195 | \$19.25 |
| 4904 | \$20.39 | 4977 | \$20.09 | 5050 | \$19.80 | 5123 | \$19.52 | 5196 | \$19.25 |
| 4905 | \$20.39 | 4978 | \$20.09 | 5051 | \$19.80 | 5124 | \$19.52 | 5197 | \$19.24 |
| 4906 | \$20.38 | 4979 | \$20.08 | 5052 | \$19.79 | 5125 | \$19.51 | 5198 | \$19.24 |
| 4907 | \$20.38 | 4980 | \$20.08 | 5053 | \$19.79 | 5126 | \$19.51 | 5199 | \$19.23 |
| 4908 | \$20.37 | 4981 | \$20.08 | 5054 | \$19.79 | 5127 | \$19.50 | 5200 | \$19.23 |
| 4909 | \$20.37 | 4982 | \$20.07 | 5055 | \$19.78 | 5128 | \$19.50 | 5201 | \$19.23 |
| 4910 | \$20.37 | 4983 | \$20.07 | 5056 | \$19.78 | 5129 | \$19.50 | 5202 | \$19.22 |
| 4911 | \$20.36 | 4984 | \$20.06 | 5057 | \$19.77 | 5130 | \$19.49 | 5203 | \$19.22 |
| 4912 | \$20.36 | 4985 | \$20.06 | 5058 | \$19.77 | 5131 | \$19.49 | 5204 | \$19.22 |
| 4913 | \$20.35 | 4986 | \$20.06 | 5059 | \$19.77 | 5132 | \$19.49 | 5205 | \$19.21 |
| 4914 | \$20.35 | 4987 | \$20.05 | 5060 | \$19.76 | 5133 | \$19.48 | 5206 | \$19.21 |
| 4915 | \$20.35 | 4988 | \$20.05 | 5061 | \$19.76 | 5134 | \$19.48 | 5207 | \$19.20 |
| 4916 | \$20.34 | 4989 | \$20.04 | 5062 | \$19.76 | 5135 | \$19.47 | 5208 | \$19.20 |
| 4917 | \$20.34 | 4990 | \$20.04 | 5063 | \$19.75 | 5136 | \$19.47 | 5209 | \$19.20 |
| 4918 | \$20.33 | 4991 | \$20.04 | 5064 | \$19.75 | 5137 | \$19.47 | 5210 | \$19.19 |
| 4919 | \$20.33 | 4992 | \$20.03 | 5065 | \$19.74 | 5138 | \$19.46 | 5211 | \$19.19 |
| 4920 | \$20.33 | 4993 | \$20.03 | 5066 | \$19.74 | 5139 | \$19.46 | 5212 | \$19.19 |
| 4921 | \$20.32 | 4994 | \$20.02 | 5067 | \$19.74 | 5140 | \$19.46 | 5213 | \$19.18 |
| 4922 | \$20.32 | 4995 | \$20.02 | 5068 | \$19.73 | 5141 | \$19.45 | 5214 | \$19.18 |

Handwritten notes and signatures on the right margin.

Handwritten signature at the bottom center.



| Metros cuadrados | Cuota | Metros cuadrados | Cuota | Metros cuadrados | Cuota | Metros cuadrados | Cuota | Metros cuadrados | Cuota |
|------------------|---------|------------------|---------|------------------|---------|------------------|---------|------------------|---------|
| 5215 | \$19.18 | 5288 | \$18.91 | 5361 | \$18.65 | 5434 | \$18.40 | 5507 | \$18.16 |
| 5216 | \$19.17 | 5289 | \$18.91 | 5362 | \$18.65 | 5435 | \$18.40 | 5508 | \$18.16 |
| 5217 | \$19.17 | 5290 | \$18.90 | 5363 | \$18.65 | 5436 | \$18.40 | 5509 | \$18.15 |
| 5218 | \$19.16 | 5291 | \$18.90 | 5364 | \$18.64 | 5437 | \$18.39 | 5510 | \$18.15 |
| 5219 | \$19.16 | 5292 | \$18.90 | 5365 | \$18.64 | 5438 | \$18.39 | 5511 | \$18.15 |
| 5220 | \$19.16 | 5293 | \$18.89 | 5366 | \$18.64 | 5439 | \$18.39 | 5512 | \$18.14 |
| 5221 | \$19.15 | 5294 | \$18.89 | 5367 | \$18.63 | 5440 | \$18.38 | 5513 | \$18.14 |
| 5222 | \$19.15 | 5295 | \$18.89 | 5368 | \$18.63 | 5441 | \$18.38 | 5514 | \$18.14 |
| 5223 | \$19.15 | 5296 | \$18.88 | 5369 | \$18.63 | 5442 | \$18.38 | 5515 | \$18.13 |
| 5224 | \$19.14 | 5297 | \$18.88 | 5370 | \$18.62 | 5443 | \$18.37 | 5516 | \$18.13 |
| 5225 | \$19.14 | 5298 | \$18.88 | 5371 | \$18.62 | 5444 | \$18.37 | 5517 | \$18.13 |
| 5226 | \$19.14 | 5299 | \$18.87 | 5372 | \$18.62 | 5445 | \$18.37 | 5518 | \$18.12 |
| 5227 | \$19.13 | 5300 | \$18.87 | 5373 | \$18.61 | 5446 | \$18.36 | 5519 | \$18.12 |
| 5228 | \$19.13 | 5301 | \$18.86 | 5374 | \$18.61 | 5447 | \$18.36 | 5520 | \$18.12 |
| 5229 | \$19.12 | 5302 | \$18.86 | 5375 | \$18.60 | 5448 | \$18.36 | 5521 | \$18.11 |
| 5230 | \$19.12 | 5303 | \$18.86 | 5376 | \$18.60 | 5449 | \$18.35 | 5522 | \$18.11 |
| 5231 | \$19.12 | 5304 | \$18.85 | 5377 | \$18.60 | 5450 | \$18.35 | 5523 | \$18.11 |
| 5232 | \$19.11 | 5305 | \$18.85 | 5378 | \$18.59 | 5451 | \$18.35 | 5524 | \$18.10 |
| 5233 | \$19.11 | 5306 | \$18.85 | 5379 | \$18.59 | 5452 | \$18.34 | 5525 | \$18.10 |
| 5234 | \$19.11 | 5307 | \$18.84 | 5380 | \$18.59 | 5453 | \$18.34 | 5526 | \$18.10 |
| 5235 | \$19.10 | 5308 | \$18.84 | 5381 | \$18.58 | 5454 | \$18.34 | 5527 | \$18.09 |
| 5236 | \$19.10 | 5309 | \$18.84 | 5382 | \$18.58 | 5455 | \$18.33 | 5528 | \$18.09 |
| 5237 | \$19.09 | 5310 | \$18.83 | 5383 | \$18.58 | 5456 | \$18.33 | 5529 | \$18.09 |
| 5238 | \$19.09 | 5311 | \$18.83 | 5384 | \$18.57 | 5457 | \$18.33 | 5530 | \$18.08 |
| 5239 | \$19.09 | 5312 | \$18.83 | 5385 | \$18.57 | 5458 | \$18.32 | 5531 | \$18.08 |
| 5240 | \$19.08 | 5313 | \$18.82 | 5386 | \$18.57 | 5459 | \$18.32 | 5532 | \$18.08 |
| 5241 | \$19.08 | 5314 | \$18.82 | 5387 | \$18.56 | 5460 | \$18.32 | 5533 | \$18.07 |
| 5242 | \$19.08 | 5315 | \$18.81 | 5388 | \$18.56 | 5461 | \$18.31 | 5534 | \$18.07 |
| 5243 | \$19.07 | 5316 | \$18.81 | 5389 | \$18.56 | 5462 | \$18.31 | 5535 | \$18.07 |
| 5244 | \$19.07 | 5317 | \$18.81 | 5390 | \$18.55 | 5463 | \$18.30 | 5536 | \$18.06 |
| 5245 | \$19.07 | 5318 | \$18.80 | 5391 | \$18.55 | 5464 | \$18.30 | 5537 | \$18.06 |
| 5246 | \$19.06 | 5319 | \$18.80 | 5392 | \$18.55 | 5465 | \$18.30 | 5538 | \$18.06 |
| 5247 | \$19.06 | 5320 | \$18.80 | 5393 | \$18.54 | 5466 | \$18.29 | 5539 | \$18.05 |
| 5248 | \$19.05 | 5321 | \$18.79 | 5394 | \$18.54 | 5467 | \$18.29 | 5540 | \$18.05 |
| 5249 | \$19.05 | 5322 | \$18.79 | 5395 | \$18.54 | 5468 | \$18.29 | 5541 | \$18.05 |
| 5250 | \$19.05 | 5323 | \$18.79 | 5396 | \$18.53 | 5469 | \$18.28 | 5542 | \$18.04 |
| 5251 | \$19.04 | 5324 | \$18.78 | 5397 | \$18.53 | 5470 | \$18.28 | 5543 | \$18.04 |
| 5252 | \$19.04 | 5325 | \$18.78 | 5398 | \$18.53 | 5471 | \$18.28 | 5544 | \$18.04 |
| 5253 | \$19.04 | 5326 | \$18.78 | 5399 | \$18.52 | 5472 | \$18.27 | 5545 | \$18.03 |
| 5254 | \$19.03 | 5327 | \$18.77 | 5400 | \$18.52 | 5473 | \$18.27 | 5546 | \$18.03 |
| 5255 | \$19.03 | 5328 | \$18.77 | 5401 | \$18.52 | 5474 | \$18.27 | 5547 | \$18.03 |
| 5256 | \$19.03 | 5329 | \$18.77 | 5402 | \$18.51 | 5475 | \$18.26 | 5548 | \$18.02 |
| 5257 | \$19.02 | 5330 | \$18.76 | 5403 | \$18.51 | 5476 | \$18.26 | 5549 | \$18.02 |
| 5258 | \$19.02 | 5331 | \$18.76 | 5404 | \$18.50 | 5477 | \$18.26 | 5550 | \$18.02 |
| 5259 | \$19.02 | 5332 | \$18.75 | 5405 | \$18.50 | 5478 | \$18.25 | 5551 | \$18.01 |
| 5260 | \$19.01 | 5333 | \$18.75 | 5406 | \$18.50 | 5479 | \$18.25 | 5552 | \$18.01 |
| 5261 | \$19.01 | 5334 | \$18.75 | 5407 | \$18.49 | 5480 | \$18.25 | 5553 | \$18.01 |
| 5262 | \$19.00 | 5335 | \$18.74 | 5408 | \$18.49 | 5481 | \$18.24 | 5554 | \$18.01 |
| 5263 | \$19.00 | 5336 | \$18.74 | 5409 | \$18.49 | 5482 | \$18.24 | 5555 | \$18.00 |
| 5264 | \$19.00 | 5337 | \$18.74 | 5410 | \$18.48 | 5483 | \$18.24 | 5556 | \$18.00 |
| 5265 | \$18.99 | 5338 | \$18.73 | 5411 | \$18.48 | 5484 | \$18.23 | 5557 | \$18.00 |
| 5266 | \$18.99 | 5339 | \$18.73 | 5412 | \$18.48 | 5485 | \$18.23 | 5558 | \$17.99 |
| 5267 | \$18.99 | 5340 | \$18.73 | 5413 | \$18.47 | 5486 | \$18.23 | 5559 | \$17.99 |
| 5268 | \$18.98 | 5341 | \$18.72 | 5414 | \$18.47 | 5487 | \$18.22 | 5560 | \$17.99 |
| 5269 | \$18.98 | 5342 | \$18.72 | 5415 | \$18.47 | 5488 | \$18.22 | 5561 | \$17.98 |
| 5270 | \$18.98 | 5343 | \$18.72 | 5416 | \$18.46 | 5489 | \$18.22 | 5562 | \$17.98 |
| 5271 | \$18.97 | 5344 | \$18.71 | 5417 | \$18.46 | 5490 | \$18.21 | 5563 | \$17.98 |
| 5272 | \$18.97 | 5345 | \$18.71 | 5418 | \$18.46 | 5491 | \$18.21 | 5564 | \$17.97 |
| 5273 | \$18.96 | 5346 | \$18.71 | 5419 | \$18.45 | 5492 | \$18.21 | 5565 | \$17.97 |
| 5274 | \$18.96 | 5347 | \$18.70 | 5420 | \$18.45 | 5493 | \$18.20 | 5566 | \$17.97 |
| 5275 | \$18.96 | 5348 | \$18.70 | 5421 | \$18.45 | 5494 | \$18.20 | 5567 | \$17.96 |
| 5276 | \$18.95 | 5349 | \$18.70 | 5422 | \$18.44 | 5495 | \$18.20 | 5568 | \$17.96 |
| 5277 | \$18.95 | 5350 | \$18.69 | 5423 | \$18.44 | 5496 | \$18.20 | 5569 | \$17.96 |
| 5278 | \$18.95 | 5351 | \$18.69 | 5424 | \$18.44 | 5497 | \$18.19 | 5570 | \$17.95 |
| 5279 | \$18.94 | 5352 | \$18.68 | 5425 | \$18.43 | 5498 | \$18.19 | 5571 | \$17.95 |
| 5280 | \$18.94 | 5353 | \$18.68 | 5426 | \$18.43 | 5499 | \$18.19 | 5572 | \$17.95 |
| 5281 | \$18.94 | 5354 | \$18.68 | 5427 | \$18.43 | 5500 | \$18.18 | 5573 | \$17.94 |
| 5282 | \$18.93 | 5355 | \$18.67 | 5428 | \$18.42 | 5501 | \$18.18 | 5574 | \$17.94 |
| 5283 | \$18.93 | 5356 | \$18.67 | 5429 | \$18.42 | 5502 | \$18.18 | 5575 | \$17.94 |
| 5284 | \$18.93 | 5357 | \$18.67 | 5430 | \$18.42 | 5503 | \$18.17 | 5576 | \$17.93 |
| 5285 | \$18.92 | 5358 | \$18.66 | 5431 | \$18.41 | 5504 | \$18.17 | 5577 | \$17.93 |
| 5286 | \$18.92 | 5359 | \$18.66 | 5432 | \$18.41 | 5505 | \$18.17 | 5578 | \$17.93 |
| 5287 | \$18.91 | 5360 | \$18.66 | 5433 | \$18.41 | 5506 | \$18.16 | 5579 | \$17.92 |



| Metros cuadrados | Cuota | Metros cuadrados | Cuota | Metros cuadrados | Cuota | Metros cuadrados | Cuota | Metros cuadrados | Cuota |
|------------------|---------|------------------|---------|------------------|---------|------------------|---------|------------------|---------|
| 5580 | \$17.92 | 5653 | \$17.69 | 5726 | \$17.46 | 5799 | \$17.24 | 5872 | \$17.03 |
| 5581 | \$17.92 | 5654 | \$17.69 | 5727 | \$17.46 | 5800 | \$17.24 | 5873 | \$17.03 |
| 5582 | \$17.91 | 5655 | \$17.68 | 5728 | \$17.46 | 5801 | \$17.24 | 5874 | \$17.02 |
| 5583 | \$17.91 | 5656 | \$17.68 | 5729 | \$17.46 | 5802 | \$17.24 | 5875 | \$17.02 |
| 5584 | \$17.91 | 5657 | \$17.68 | 5730 | \$17.45 | 5803 | \$17.23 | 5876 | \$17.02 |
| 5585 | \$17.91 | 5658 | \$17.67 | 5731 | \$17.45 | 5804 | \$17.23 | 5877 | \$17.02 |
| 5586 | \$17.90 | 5659 | \$17.67 | 5732 | \$17.45 | 5805 | \$17.23 | 5878 | \$17.01 |
| 5587 | \$17.90 | 5660 | \$17.67 | 5733 | \$17.44 | 5806 | \$17.22 | 5879 | \$17.01 |
| 5588 | \$17.90 | 5661 | \$17.66 | 5734 | \$17.44 | 5807 | \$17.22 | 5880 | \$17.01 |
| 5589 | \$17.89 | 5662 | \$17.66 | 5735 | \$17.44 | 5808 | \$17.22 | 5881 | \$17.00 |
| 5590 | \$17.89 | 5663 | \$17.66 | 5736 | \$17.43 | 5809 | \$17.21 | 5882 | \$17.00 |
| 5591 | \$17.89 | 5664 | \$17.66 | 5737 | \$17.43 | 5810 | \$17.21 | 5883 | \$17.00 |
| 5592 | \$17.88 | 5665 | \$17.65 | 5738 | \$17.43 | 5811 | \$17.21 | 5884 | \$17.00 |
| 5593 | \$17.88 | 5666 | \$17.65 | 5739 | \$17.42 | 5812 | \$17.21 | 5885 | \$16.99 |
| 5594 | \$17.88 | 5667 | \$17.65 | 5740 | \$17.42 | 5813 | \$17.20 | 5886 | \$16.99 |
| 5595 | \$17.87 | 5668 | \$17.64 | 5741 | \$17.42 | 5814 | \$17.20 | 5887 | \$16.99 |
| 5596 | \$17.87 | 5669 | \$17.64 | 5742 | \$17.42 | 5815 | \$17.20 | 5888 | \$16.98 |
| 5597 | \$17.87 | 5670 | \$17.64 | 5743 | \$17.41 | 5816 | \$17.19 | 5889 | \$16.98 |
| 5598 | \$17.86 | 5671 | \$17.63 | 5744 | \$17.41 | 5817 | \$17.19 | 5890 | \$16.98 |
| 5599 | \$17.86 | 5672 | \$17.63 | 5745 | \$17.41 | 5818 | \$17.19 | 5891 | \$16.98 |
| 5600 | \$17.86 | 5673 | \$17.63 | 5746 | \$17.40 | 5819 | \$17.19 | 5892 | \$16.97 |
| 5601 | \$17.85 | 5674 | \$17.62 | 5747 | \$17.40 | 5820 | \$17.18 | 5893 | \$16.97 |
| 5602 | \$17.85 | 5675 | \$17.62 | 5748 | \$17.40 | 5821 | \$17.18 | 5894 | \$16.97 |
| 5603 | \$17.85 | 5676 | \$17.62 | 5749 | \$17.39 | 5822 | \$17.18 | 5895 | \$16.96 |
| 5604 | \$17.84 | 5677 | \$17.61 | 5750 | \$17.39 | 5823 | \$17.17 | 5896 | \$16.96 |
| 5605 | \$17.84 | 5678 | \$17.61 | 5751 | \$17.39 | 5824 | \$17.17 | 5897 | \$16.96 |
| 5606 | \$17.84 | 5679 | \$17.61 | 5752 | \$17.39 | 5825 | \$17.17 | 5898 | \$16.95 |
| 5607 | \$17.83 | 5680 | \$17.61 | 5753 | \$17.38 | 5826 | \$17.16 | 5899 | \$16.95 |
| 5608 | \$17.83 | 5681 | \$17.60 | 5754 | \$17.38 | 5827 | \$17.16 | 5900 | \$16.95 |
| 5609 | \$17.83 | 5682 | \$17.60 | 5755 | \$17.38 | 5828 | \$17.16 | 5901 | \$16.95 |
| 5610 | \$17.83 | 5683 | \$17.60 | 5756 | \$17.37 | 5829 | \$17.16 | 5902 | \$16.94 |
| 5611 | \$17.82 | 5684 | \$17.59 | 5757 | \$17.37 | 5830 | \$17.15 | 5903 | \$16.94 |
| 5612 | \$17.82 | 5685 | \$17.59 | 5758 | \$17.37 | 5831 | \$17.15 | 5904 | \$16.94 |
| 5613 | \$17.82 | 5686 | \$17.59 | 5759 | \$17.36 | 5832 | \$17.15 | 5905 | \$16.93 |
| 5614 | \$17.81 | 5687 | \$17.58 | 5760 | \$17.36 | 5833 | \$17.14 | 5906 | \$16.93 |
| 5615 | \$17.81 | 5688 | \$17.58 | 5761 | \$17.36 | 5834 | \$17.14 | 5907 | \$16.93 |
| 5616 | \$17.81 | 5689 | \$17.58 | 5762 | \$17.36 | 5835 | \$17.14 | 5908 | \$16.93 |
| 5617 | \$17.80 | 5690 | \$17.57 | 5763 | \$17.35 | 5836 | \$17.14 | 5909 | \$16.92 |
| 5618 | \$17.80 | 5691 | \$17.57 | 5764 | \$17.35 | 5837 | \$17.13 | 5910 | \$16.92 |
| 5619 | \$17.80 | 5692 | \$17.57 | 5765 | \$17.35 | 5838 | \$17.13 | 5911 | \$16.92 |
| 5620 | \$17.79 | 5693 | \$17.57 | 5766 | \$17.34 | 5839 | \$17.13 | 5912 | \$16.91 |
| 5621 | \$17.79 | 5694 | \$17.56 | 5767 | \$17.34 | 5840 | \$17.12 | 5913 | \$16.91 |
| 5622 | \$17.79 | 5695 | \$17.56 | 5768 | \$17.34 | 5841 | \$17.12 | 5914 | \$16.91 |
| 5623 | \$17.78 | 5696 | \$17.56 | 5769 | \$17.33 | 5842 | \$17.12 | 5915 | \$16.91 |
| 5624 | \$17.78 | 5697 | \$17.55 | 5770 | \$17.33 | 5843 | \$17.11 | 5916 | \$16.90 |
| 5625 | \$17.78 | 5698 | \$17.55 | 5771 | \$17.33 | 5844 | \$17.11 | 5917 | \$16.90 |
| 5626 | \$17.77 | 5699 | \$17.55 | 5772 | \$17.33 | 5845 | \$17.11 | 5918 | \$16.90 |
| 5627 | \$17.77 | 5700 | \$17.54 | 5773 | \$17.32 | 5846 | \$17.11 | 5919 | \$16.89 |
| 5628 | \$17.77 | 5701 | \$17.54 | 5774 | \$17.32 | 5847 | \$17.10 | 5920 | \$16.89 |
| 5629 | \$17.77 | 5702 | \$17.54 | 5775 | \$17.32 | 5848 | \$17.10 | 5921 | \$16.89 |
| 5630 | \$17.76 | 5703 | \$17.53 | 5776 | \$17.31 | 5849 | \$17.10 | 5922 | \$16.89 |
| 5631 | \$17.76 | 5704 | \$17.53 | 5777 | \$17.31 | 5850 | \$17.09 | 5923 | \$16.88 |
| 5632 | \$17.76 | 5705 | \$17.53 | 5778 | \$17.31 | 5851 | \$17.09 | 5924 | \$16.88 |
| 5633 | \$17.75 | 5706 | \$17.53 | 5779 | \$17.30 | 5852 | \$17.09 | 5925 | \$16.88 |
| 5634 | \$17.75 | 5707 | \$17.52 | 5780 | \$17.30 | 5853 | \$17.09 | 5926 | \$16.87 |
| 5635 | \$17.75 | 5708 | \$17.52 | 5781 | \$17.30 | 5854 | \$17.08 | 5927 | \$16.87 |
| 5636 | \$17.74 | 5709 | \$17.52 | 5782 | \$17.30 | 5855 | \$17.08 | 5928 | \$16.87 |
| 5637 | \$17.74 | 5710 | \$17.51 | 5783 | \$17.29 | 5856 | \$17.08 | 5929 | \$16.87 |
| 5638 | \$17.74 | 5711 | \$17.51 | 5784 | \$17.29 | 5857 | \$17.07 | 5930 | \$16.86 |
| 5639 | \$17.73 | 5712 | \$17.51 | 5785 | \$17.29 | 5858 | \$17.07 | 5931 | \$16.86 |
| 5640 | \$17.73 | 5713 | \$17.50 | 5786 | \$17.28 | 5859 | \$17.07 | 5932 | \$16.86 |
| 5641 | \$17.73 | 5714 | \$17.50 | 5787 | \$17.28 | 5860 | \$17.06 | 5933 | \$16.85 |
| 5642 | \$17.72 | 5715 | \$17.50 | 5788 | \$17.28 | 5861 | \$17.06 | 5934 | \$16.85 |
| 5643 | \$17.72 | 5716 | \$17.49 | 5789 | \$17.27 | 5862 | \$17.06 | 5935 | \$16.85 |
| 5644 | \$17.72 | 5717 | \$17.49 | 5790 | \$17.27 | 5863 | \$17.06 | 5936 | \$16.85 |
| 5645 | \$17.71 | 5718 | \$17.49 | 5791 | \$17.27 | 5864 | \$17.05 | 5937 | \$16.84 |
| 5646 | \$17.71 | 5719 | \$17.49 | 5792 | \$17.27 | 5865 | \$17.05 | 5938 | \$16.84 |
| 5647 | \$17.71 | 5720 | \$17.48 | 5793 | \$17.26 | 5866 | \$17.05 | 5939 | \$16.84 |
| 5648 | \$17.71 | 5721 | \$17.48 | 5794 | \$17.26 | 5867 | \$17.04 | 5940 | \$16.84 |
| 5649 | \$17.70 | 5722 | \$17.48 | 5795 | \$17.26 | 5868 | \$17.04 | 5941 | \$16.83 |
| 5650 | \$17.70 | 5723 | \$17.47 | 5796 | \$17.25 | 5869 | \$17.04 | 5942 | \$16.83 |
| 5651 | \$17.70 | 5724 | \$17.47 | 5797 | \$17.25 | 5870 | \$17.04 | 5943 | \$16.83 |
| 5652 | \$17.69 | 5725 | \$17.47 | 5798 | \$17.25 | 5871 | \$17.03 | 5944 | \$16.82 |



| Metros cuadrados | Cuota | Metros cuadrados | Cuota | Metros cuadrados | Cuota | Metros cuadrados | Cuota | Metros cuadrados | Cuota |
|------------------|---------|------------------|---------|------------------|---------|------------------|---------|------------------|---------|
| 5945 | \$16.82 | 6018 | \$16.62 | 6091 | \$16.42 | 6164 | \$16.22 | 6237 | \$16.03 |
| 5946 | \$16.82 | 6019 | \$16.61 | 6092 | \$16.41 | 6165 | \$16.22 | 6238 | \$16.03 |
| 5947 | \$16.82 | 6020 | \$16.61 | 6093 | \$16.41 | 6166 | \$16.22 | 6239 | \$16.03 |
| 5948 | \$16.81 | 6021 | \$16.61 | 6094 | \$16.41 | 6167 | \$16.22 | 6240 | \$16.03 |
| 5949 | \$16.81 | 6022 | \$16.61 | 6095 | \$16.41 | 6168 | \$16.21 | 6241 | \$16.02 |
| 5950 | \$16.81 | 6023 | \$16.60 | 6096 | \$16.40 | 6169 | \$16.21 | 6242 | \$16.02 |
| 5951 | \$16.80 | 6024 | \$16.60 | 6097 | \$16.40 | 6170 | \$16.21 | 6243 | \$16.02 |
| 5952 | \$16.80 | 6025 | \$16.60 | 6098 | \$16.40 | 6171 | \$16.20 | 6244 | \$16.02 |
| 5953 | \$16.80 | 6026 | \$16.59 | 6099 | \$16.40 | 6172 | \$16.20 | 6245 | \$16.01 |
| 5954 | \$16.80 | 6027 | \$16.59 | 6100 | \$16.39 | 6173 | \$16.20 | 6246 | \$16.01 |
| 5955 | \$16.79 | 6028 | \$16.59 | 6101 | \$16.39 | 6174 | \$16.20 | 6247 | \$16.01 |
| 5956 | \$16.79 | 6029 | \$16.59 | 6102 | \$16.39 | 6175 | \$16.19 | 6248 | \$16.01 |
| 5957 | \$16.79 | 6030 | \$16.58 | 6103 | \$16.39 | 6176 | \$16.19 | 6249 | \$16.00 |
| 5958 | \$16.78 | 6031 | \$16.58 | 6104 | \$16.38 | 6177 | \$16.19 | 6250 | \$16.00 |
| 5959 | \$16.78 | 6032 | \$16.58 | 6105 | \$16.38 | 6178 | \$16.19 | 6251 | \$16.00 |
| 5960 | \$16.78 | 6033 | \$16.58 | 6106 | \$16.38 | 6179 | \$16.18 | 6252 | \$15.99 |
| 5961 | \$16.78 | 6034 | \$16.57 | 6107 | \$16.37 | 6180 | \$16.18 | 6253 | \$15.99 |
| 5962 | \$16.77 | 6035 | \$16.57 | 6108 | \$16.37 | 6181 | \$16.18 | 6254 | \$15.99 |
| 5963 | \$16.77 | 6036 | \$16.57 | 6109 | \$16.37 | 6182 | \$16.18 | 6255 | \$15.99 |
| 5964 | \$16.77 | 6037 | \$16.56 | 6110 | \$16.37 | 6183 | \$16.17 | 6256 | \$15.98 |
| 5965 | \$16.76 | 6038 | \$16.56 | 6111 | \$16.36 | 6184 | \$16.17 | 6257 | \$15.98 |
| 5966 | \$16.76 | 6039 | \$16.56 | 6112 | \$16.36 | 6185 | \$16.17 | 6258 | \$15.98 |
| 5967 | \$16.76 | 6040 | \$16.56 | 6113 | \$16.36 | 6186 | \$16.17 | 6259 | \$15.98 |
| 5968 | \$16.76 | 6041 | \$16.55 | 6114 | \$16.36 | 6187 | \$16.16 | 6260 | \$15.97 |
| 5969 | \$16.75 | 6042 | \$16.55 | 6115 | \$16.35 | 6188 | \$16.16 | 6261 | \$15.97 |
| 5970 | \$16.75 | 6043 | \$16.55 | 6116 | \$16.35 | 6189 | \$16.16 | 6262 | \$15.97 |
| 5971 | \$16.75 | 6044 | \$16.55 | 6117 | \$16.35 | 6190 | \$16.16 | 6263 | \$15.97 |
| 5972 | \$16.74 | 6045 | \$16.54 | 6118 | \$16.35 | 6191 | \$16.15 | 6264 | \$15.96 |
| 5973 | \$16.74 | 6046 | \$16.54 | 6119 | \$16.34 | 6192 | \$16.15 | 6265 | \$15.96 |
| 5974 | \$16.74 | 6047 | \$16.54 | 6120 | \$16.34 | 6193 | \$16.15 | 6266 | \$15.96 |
| 5975 | \$16.74 | 6048 | \$16.53 | 6121 | \$16.34 | 6194 | \$16.14 | 6267 | \$15.96 |
| 5976 | \$16.73 | 6049 | \$16.53 | 6122 | \$16.33 | 6195 | \$16.14 | 6268 | \$15.95 |
| 5977 | \$16.73 | 6050 | \$16.53 | 6123 | \$16.33 | 6196 | \$16.14 | 6269 | \$15.95 |
| 5978 | \$16.73 | 6051 | \$16.53 | 6124 | \$16.33 | 6197 | \$16.14 | 6270 | \$15.95 |
| 5979 | \$16.73 | 6052 | \$16.52 | 6125 | \$16.33 | 6198 | \$16.13 | 6271 | \$15.95 |
| 5980 | \$16.72 | 6053 | \$16.52 | 6126 | \$16.32 | 6199 | \$16.13 | 6272 | \$15.94 |
| 5981 | \$16.72 | 6054 | \$16.52 | 6127 | \$16.32 | 6200 | \$16.13 | 6273 | \$15.94 |
| 5982 | \$16.72 | 6055 | \$16.52 | 6128 | \$16.32 | 6201 | \$16.13 | 6274 | \$15.94 |
| 5983 | \$16.71 | 6056 | \$16.51 | 6129 | \$16.32 | 6202 | \$16.12 | 6275 | \$15.94 |
| 5984 | \$16.71 | 6057 | \$16.51 | 6130 | \$16.31 | 6203 | \$16.12 | 6276 | \$15.93 |
| 5985 | \$16.71 | 6058 | \$16.51 | 6131 | \$16.31 | 6204 | \$16.12 | 6277 | \$15.93 |
| 5986 | \$16.71 | 6059 | \$16.50 | 6132 | \$16.31 | 6205 | \$16.12 | 6278 | \$15.93 |
| 5987 | \$16.70 | 6060 | \$16.50 | 6133 | \$16.31 | 6206 | \$16.11 | 6279 | \$15.93 |
| 5988 | \$16.70 | 6061 | \$16.50 | 6134 | \$16.30 | 6207 | \$16.11 | 6280 | \$15.92 |
| 5989 | \$16.70 | 6062 | \$16.50 | 6135 | \$16.30 | 6208 | \$16.11 | 6281 | \$15.92 |
| 5990 | \$16.69 | 6063 | \$16.49 | 6136 | \$16.30 | 6209 | \$16.11 | 6282 | \$15.92 |
| 5991 | \$16.69 | 6064 | \$16.49 | 6137 | \$16.29 | 6210 | \$16.10 | 6283 | \$15.92 |
| 5992 | \$16.69 | 6065 | \$16.49 | 6138 | \$16.29 | 6211 | \$16.10 | 6284 | \$15.91 |
| 5993 | \$16.69 | 6066 | \$16.49 | 6139 | \$16.29 | 6212 | \$16.10 | 6285 | \$15.91 |
| 5994 | \$16.68 | 6067 | \$16.48 | 6140 | \$16.29 | 6213 | \$16.10 | 6286 | \$15.91 |
| 5995 | \$16.68 | 6068 | \$16.48 | 6141 | \$16.28 | 6214 | \$16.09 | 6287 | \$15.91 |
| 5996 | \$16.68 | 6069 | \$16.48 | 6142 | \$16.28 | 6215 | \$16.09 | 6288 | \$15.90 |
| 5997 | \$16.68 | 6070 | \$16.47 | 6143 | \$16.28 | 6216 | \$16.09 | 6289 | \$15.90 |
| 5998 | \$16.67 | 6071 | \$16.47 | 6144 | \$16.28 | 6217 | \$16.08 | 6290 | \$15.90 |
| 5999 | \$16.67 | 6072 | \$16.47 | 6145 | \$16.27 | 6218 | \$16.08 | 6291 | \$15.90 |
| 6000 | \$16.67 | 6073 | \$16.47 | 6146 | \$16.27 | 6219 | \$16.08 | 6292 | \$15.89 |
| 6001 | \$16.66 | 6074 | \$16.46 | 6147 | \$16.27 | 6220 | \$16.08 | 6293 | \$15.89 |
| 6002 | \$16.66 | 6075 | \$16.46 | 6148 | \$16.27 | 6221 | \$16.07 | 6294 | \$15.89 |
| 6003 | \$16.66 | 6076 | \$16.46 | 6149 | \$16.26 | 6222 | \$16.07 | 6295 | \$15.89 |
| 6004 | \$16.66 | 6077 | \$16.46 | 6150 | \$16.26 | 6223 | \$16.07 | 6296 | \$15.88 |
| 6005 | \$16.65 | 6078 | \$16.45 | 6151 | \$16.26 | 6224 | \$16.07 | 6297 | \$15.88 |
| 6006 | \$16.65 | 6079 | \$16.45 | 6152 | \$16.25 | 6225 | \$16.06 | 6298 | \$15.88 |
| 6007 | \$16.65 | 6080 | \$16.45 | 6153 | \$16.25 | 6226 | \$16.06 | 6299 | \$15.88 |
| 6008 | \$16.64 | 6081 | \$16.44 | 6154 | \$16.25 | 6227 | \$16.06 | 6300 | \$15.87 |
| 6009 | \$16.64 | 6082 | \$16.44 | 6155 | \$16.25 | 6228 | \$16.06 | 6301 | \$15.87 |
| 6010 | \$16.64 | 6083 | \$16.44 | 6156 | \$16.24 | 6229 | \$16.05 | 6302 | \$15.87 |
| 6011 | \$16.64 | 6084 | \$16.44 | 6157 | \$16.24 | 6230 | \$16.05 | 6303 | \$15.87 |
| 6012 | \$16.63 | 6085 | \$16.43 | 6158 | \$16.24 | 6231 | \$16.05 | 6304 | \$15.86 |
| 6013 | \$16.63 | 6086 | \$16.43 | 6159 | \$16.24 | 6232 | \$16.05 | 6305 | \$15.86 |
| 6014 | \$16.63 | 6087 | \$16.43 | 6160 | \$16.23 | 6233 | \$16.04 | 6306 | \$15.86 |
| 6015 | \$16.63 | 6088 | \$16.43 | 6161 | \$16.23 | 6234 | \$16.04 | 6307 | \$15.86 |
| 6016 | \$16.62 | 6089 | \$16.42 | 6162 | \$16.23 | 6235 | \$16.04 | 6308 | \$15.85 |
| 6017 | \$16.62 | 6090 | \$16.42 | 6163 | \$16.23 | 6236 | \$16.04 | 6309 | \$15.85 |

Handwritten signature and scribbles

Handwritten scribble

Handwritten scribble

Handwritten scribble

Handwritten scribble

Handwritten scribble

Handwritten scribble

Handwritten scribble



[Handwritten signature]

| Metros cuadrados | Cuota | Metros cuadrados | Cuota | Metros cuadrados | Cuota | Metros cuadrados | Cuota | Metros cuadrados | Cuota |
|------------------|---------|------------------|---------|------------------|---------|------------------|---------|------------------|---------|
| 6310 | \$15.85 | 6383 | \$15.67 | 6456 | \$15.49 | 6529 | \$15.32 | 6602 | \$15.15 |
| 6311 | \$15.85 | 6384 | \$15.66 | 6457 | \$15.49 | 6530 | \$15.31 | 6603 | \$15.14 |
| 6312 | \$15.84 | 6385 | \$15.66 | 6458 | \$15.48 | 6531 | \$15.31 | 6604 | \$15.14 |
| 6313 | \$15.84 | 6386 | \$15.66 | 6459 | \$15.48 | 6532 | \$15.31 | 6605 | \$15.14 |
| 6314 | \$15.84 | 6387 | \$15.66 | 6460 | \$15.48 | 6533 | \$15.31 | 6606 | \$15.14 |
| 6315 | \$15.84 | 6388 | \$15.65 | 6461 | \$15.48 | 6534 | \$15.30 | 6607 | \$15.14 |
| 6316 | \$15.83 | 6389 | \$15.65 | 6462 | \$15.48 | 6535 | \$15.30 | 6608 | \$15.13 |
| 6317 | \$15.83 | 6390 | \$15.65 | 6463 | \$15.47 | 6536 | \$15.30 | 6609 | \$15.13 |
| 6318 | \$15.83 | 6391 | \$15.65 | 6464 | \$15.47 | 6537 | \$15.30 | 6610 | \$15.13 |
| 6319 | \$15.83 | 6392 | \$15.64 | 6465 | \$15.47 | 6538 | \$15.30 | 6611 | \$15.13 |
| 6320 | \$15.82 | 6393 | \$15.64 | 6466 | \$15.47 | 6539 | \$15.29 | 6612 | \$15.12 |
| 6321 | \$15.82 | 6394 | \$15.64 | 6467 | \$15.46 | 6540 | \$15.29 | 6613 | \$15.12 |
| 6322 | \$15.82 | 6395 | \$15.64 | 6468 | \$15.46 | 6541 | \$15.29 | 6614 | \$15.12 |
| 6323 | \$15.82 | 6396 | \$15.63 | 6469 | \$15.46 | 6542 | \$15.29 | 6615 | \$15.12 |
| 6324 | \$15.81 | 6397 | \$15.63 | 6470 | \$15.46 | 6543 | \$15.28 | 6616 | \$15.11 |
| 6325 | \$15.81 | 6398 | \$15.63 | 6471 | \$15.45 | 6544 | \$15.28 | 6617 | \$15.11 |
| 6326 | \$15.81 | 6399 | \$15.63 | 6472 | \$15.45 | 6545 | \$15.28 | 6618 | \$15.11 |
| 6327 | \$15.81 | 6400 | \$15.63 | 6473 | \$15.45 | 6546 | \$15.28 | 6619 | \$15.11 |
| 6328 | \$15.80 | 6401 | \$15.62 | 6474 | \$15.45 | 6547 | \$15.27 | 6620 | \$15.11 |
| 6329 | \$15.80 | 6402 | \$15.62 | 6475 | \$15.44 | 6548 | \$15.27 | 6621 | \$15.10 |
| 6330 | \$15.80 | 6403 | \$15.62 | 6476 | \$15.44 | 6549 | \$15.27 | 6622 | \$15.10 |
| 6331 | \$15.80 | 6404 | \$15.62 | 6477 | \$15.44 | 6550 | \$15.27 | 6623 | \$15.10 |
| 6332 | \$15.79 | 6405 | \$15.61 | 6478 | \$15.44 | 6551 | \$15.26 | 6624 | \$15.10 |
| 6333 | \$15.79 | 6406 | \$15.61 | 6479 | \$15.43 | 6552 | \$15.26 | 6625 | \$15.09 |
| 6334 | \$15.79 | 6407 | \$15.61 | 6480 | \$15.43 | 6553 | \$15.26 | 6626 | \$15.09 |
| 6335 | \$15.79 | 6408 | \$15.61 | 6481 | \$15.43 | 6554 | \$15.26 | 6627 | \$15.09 |
| 6336 | \$15.78 | 6409 | \$15.60 | 6482 | \$15.43 | 6555 | \$15.26 | 6628 | \$15.09 |
| 6337 | \$15.78 | 6410 | \$15.60 | 6483 | \$15.42 | 6556 | \$15.25 | 6629 | \$15.09 |
| 6338 | \$15.78 | 6411 | \$15.60 | 6484 | \$15.42 | 6557 | \$15.25 | 6630 | \$15.08 |
| 6339 | \$15.78 | 6412 | \$15.60 | 6485 | \$15.42 | 6558 | \$15.25 | 6631 | \$15.08 |
| 6340 | \$15.77 | 6413 | \$15.59 | 6486 | \$15.42 | 6559 | \$15.25 | 6632 | \$15.08 |
| 6341 | \$15.77 | 6414 | \$15.59 | 6487 | \$15.42 | 6560 | \$15.24 | 6633 | \$15.08 |
| 6342 | \$15.77 | 6415 | \$15.59 | 6488 | \$15.41 | 6561 | \$15.24 | 6634 | \$15.07 |
| 6343 | \$15.77 | 6416 | \$15.59 | 6489 | \$15.41 | 6562 | \$15.24 | 6635 | \$15.07 |
| 6344 | \$15.76 | 6417 | \$15.58 | 6490 | \$15.41 | 6563 | \$15.24 | 6636 | \$15.07 |
| 6345 | \$15.76 | 6418 | \$15.58 | 6491 | \$15.41 | 6564 | \$15.23 | 6637 | \$15.07 |
| 6346 | \$15.76 | 6419 | \$15.58 | 6492 | \$15.40 | 6565 | \$15.23 | 6638 | \$15.06 |
| 6347 | \$15.76 | 6420 | \$15.58 | 6493 | \$15.40 | 6566 | \$15.23 | 6639 | \$15.06 |
| 6348 | \$15.75 | 6421 | \$15.57 | 6494 | \$15.40 | 6567 | \$15.23 | 6640 | \$15.06 |
| 6349 | \$15.75 | 6422 | \$15.57 | 6495 | \$15.40 | 6568 | \$15.23 | 6641 | \$15.06 |
| 6350 | \$15.75 | 6423 | \$15.57 | 6496 | \$15.39 | 6569 | \$15.22 | 6642 | \$15.06 |
| 6351 | \$15.75 | 6424 | \$15.57 | 6497 | \$15.39 | 6570 | \$15.22 | 6643 | \$15.05 |
| 6352 | \$15.74 | 6425 | \$15.56 | 6498 | \$15.39 | 6571 | \$15.22 | 6644 | \$15.05 |
| 6353 | \$15.74 | 6426 | \$15.56 | 6499 | \$15.39 | 6572 | \$15.22 | 6645 | \$15.05 |
| 6354 | \$15.74 | 6427 | \$15.56 | 6500 | \$15.38 | 6573 | \$15.21 | 6646 | \$15.05 |
| 6355 | \$15.74 | 6428 | \$15.56 | 6501 | \$15.38 | 6574 | \$15.21 | 6647 | \$15.04 |
| 6356 | \$15.73 | 6429 | \$15.55 | 6502 | \$15.38 | 6575 | \$15.21 | 6648 | \$15.04 |
| 6357 | \$15.73 | 6430 | \$15.55 | 6503 | \$15.38 | 6576 | \$15.21 | 6649 | \$15.04 |
| 6358 | \$15.73 | 6431 | \$15.55 | 6504 | \$15.38 | 6577 | \$15.20 | 6650 | \$15.04 |
| 6359 | \$15.73 | 6432 | \$15.55 | 6505 | \$15.37 | 6578 | \$15.20 | 6651 | \$15.04 |
| 6360 | \$15.72 | 6433 | \$15.54 | 6506 | \$15.37 | 6579 | \$15.20 | 6652 | \$15.03 |
| 6361 | \$15.72 | 6434 | \$15.54 | 6507 | \$15.37 | 6580 | \$15.20 | 6653 | \$15.03 |
| 6362 | \$15.72 | 6435 | \$15.54 | 6508 | \$15.37 | 6581 | \$15.20 | 6654 | \$15.03 |
| 6363 | \$15.72 | 6436 | \$15.54 | 6509 | \$15.36 | 6582 | \$15.19 | 6655 | \$15.03 |
| 6364 | \$15.71 | 6437 | \$15.54 | 6510 | \$15.36 | 6583 | \$15.19 | 6656 | \$15.02 |
| 6365 | \$15.71 | 6438 | \$15.53 | 6511 | \$15.36 | 6584 | \$15.19 | 6657 | \$15.02 |
| 6366 | \$15.71 | 6439 | \$15.53 | 6512 | \$15.36 | 6585 | \$15.19 | 6658 | \$15.02 |
| 6367 | \$15.71 | 6440 | \$15.53 | 6513 | \$15.35 | 6586 | \$15.18 | 6659 | \$15.02 |
| 6368 | \$15.70 | 6441 | \$15.53 | 6514 | \$15.35 | 6587 | \$15.18 | 6660 | \$15.02 |
| 6369 | \$15.70 | 6442 | \$15.52 | 6515 | \$15.35 | 6588 | \$15.18 | 6661 | \$15.01 |
| 6370 | \$15.70 | 6443 | \$15.52 | 6516 | \$15.35 | 6589 | \$15.18 | 6662 | \$15.01 |
| 6371 | \$15.70 | 6444 | \$15.52 | 6517 | \$15.34 | 6590 | \$15.17 | 6663 | \$15.01 |
| 6372 | \$15.69 | 6445 | \$15.52 | 6518 | \$15.34 | 6591 | \$15.17 | 6664 | \$15.01 |
| 6373 | \$15.69 | 6446 | \$15.51 | 6519 | \$15.34 | 6592 | \$15.17 | 6665 | \$15.00 |
| 6374 | \$15.69 | 6447 | \$15.51 | 6520 | \$15.34 | 6593 | \$15.17 | 6666 | \$15.00 |
| 6375 | \$15.69 | 6448 | \$15.51 | 6521 | \$15.34 | 6594 | \$15.17 | 6667 | \$15.00 |
| 6376 | \$15.68 | 6449 | \$15.51 | 6522 | \$15.33 | 6595 | \$15.16 | 6668 | \$15.00 |
| 6377 | \$15.68 | 6450 | \$15.50 | 6523 | \$15.33 | 6596 | \$15.16 | 6669 | \$14.99 |
| 6378 | \$15.68 | 6451 | \$15.50 | 6524 | \$15.33 | 6597 | \$15.16 | 6670 | \$14.99 |
| 6379 | \$15.68 | 6452 | \$15.50 | 6525 | \$15.33 | 6598 | \$15.16 | 6671 | \$14.99 |
| 6380 | \$15.67 | 6453 | \$15.50 | 6526 | \$15.32 | 6599 | \$15.15 | 6672 | \$14.99 |
| 6381 | \$15.67 | 6454 | \$15.49 | 6527 | \$15.32 | 6600 | \$15.15 | 6673 | \$14.99 |
| 6382 | \$15.67 | 6455 | \$15.49 | 6528 | \$15.32 | 6601 | \$15.15 | 6674 | \$14.98 |

[Handwritten mark]

[Handwritten mark]

[Handwritten mark]

[Handwritten mark]

[Handwritten mark]

[Handwritten mark]

[Handwritten mark]



| Metros cuadrados | Cuota | Metros cuadrados | Cuota | Metros cuadrados | Cuota | Metros cuadrados | Cuota | Metros cuadrados | Cuota |
|------------------|---------|------------------|---------|------------------|---------|------------------|---------|------------------|---------|
| 6675 | \$14.98 | 6748 | \$14.82 | 6821 | \$14.66 | 6894 | \$14.51 | 6966 | \$14.36 |
| 6676 | \$14.98 | 6749 | \$14.82 | 6822 | \$14.66 | 6895 | \$14.50 | 6967 | \$14.35 |
| 6677 | \$14.98 | 6750 | \$14.81 | 6823 | \$14.66 | 6896 | \$14.50 | 6968 | \$14.35 |
| 6678 | \$14.97 | 6751 | \$14.81 | 6824 | \$14.65 | 6897 | \$14.50 | 6969 | \$14.35 |
| 6679 | \$14.97 | 6752 | \$14.81 | 6825 | \$14.65 | 6898 | \$14.50 | 6970 | \$14.35 |
| 6680 | \$14.97 | 6753 | \$14.81 | 6826 | \$14.65 | 6899 | \$14.49 | 6971 | \$14.35 |
| 6681 | \$14.97 | 6754 | \$14.81 | 6827 | \$14.65 | 6900 | \$14.49 | 6972 | \$14.34 |
| 6682 | \$14.97 | 6755 | \$14.80 | 6828 | \$14.65 | 6901 | \$14.49 | 6973 | \$14.34 |
| 6683 | \$14.96 | 6756 | \$14.80 | 6829 | \$14.64 | 6902 | \$14.49 | 6974 | \$14.34 |
| 6684 | \$14.96 | 6757 | \$14.80 | 6830 | \$14.64 | 6903 | \$14.49 | 6975 | \$14.34 |
| 6685 | \$14.96 | 6758 | \$14.80 | 6831 | \$14.64 | 6904 | \$14.48 | 6976 | \$14.34 |
| 6686 | \$14.96 | 6759 | \$14.80 | 6832 | \$14.64 | 6905 | \$14.48 | 6977 | \$14.33 |
| 6687 | \$14.95 | 6760 | \$14.79 | 6833 | \$14.63 | 6906 | \$14.48 | 6978 | \$14.33 |
| 6688 | \$14.95 | 6761 | \$14.79 | 6834 | \$14.63 | 6907 | \$14.48 | 6979 | \$14.33 |
| 6689 | \$14.95 | 6762 | \$14.79 | 6835 | \$14.63 | 6908 | \$14.48 | 6980 | \$14.33 |
| 6690 | \$14.95 | 6763 | \$14.79 | 6836 | \$14.63 | 6909 | \$14.47 | 6981 | \$14.32 |
| 6691 | \$14.95 | 6764 | \$14.78 | 6837 | \$14.63 | 6910 | \$14.47 | 6982 | \$14.32 |
| 6692 | \$14.94 | 6765 | \$14.78 | 6838 | \$14.62 | 6911 | \$14.47 | 6983 | \$14.32 |
| 6693 | \$14.94 | 6766 | \$14.78 | 6839 | \$14.62 | 6912 | \$14.47 | 6984 | \$14.32 |
| 6694 | \$14.94 | 6767 | \$14.78 | 6840 | \$14.62 | 6913 | \$14.47 | 6985 | \$14.32 |
| 6695 | \$14.94 | 6768 | \$14.78 | 6841 | \$14.62 | 6914 | \$14.46 | 6986 | \$14.31 |
| 6696 | \$14.93 | 6769 | \$14.77 | 6842 | \$14.62 | 6915 | \$14.46 | 6987 | \$14.31 |
| 6697 | \$14.93 | 6770 | \$14.77 | 6843 | \$14.61 | 6916 | \$14.46 | 6988 | \$14.31 |
| 6698 | \$14.93 | 6771 | \$14.77 | 6844 | \$14.61 | 6917 | \$14.46 | 6989 | \$14.31 |
| 6699 | \$14.93 | 6772 | \$14.77 | 6845 | \$14.61 | 6918 | \$14.46 | 6990 | \$14.31 |
| 6700 | \$14.93 | 6773 | \$14.76 | 6846 | \$14.61 | 6919 | \$14.45 | 6991 | \$14.30 |
| 6701 | \$14.92 | 6774 | \$14.76 | 6847 | \$14.60 | 6920 | \$14.45 | 6992 | \$14.30 |
| 6702 | \$14.92 | 6775 | \$14.76 | 6848 | \$14.60 | 6921 | \$14.45 | 6993 | \$14.30 |
| 6703 | \$14.92 | 6776 | \$14.76 | 6849 | \$14.60 | 6922 | \$14.45 | 6994 | \$14.30 |
| 6704 | \$14.92 | 6777 | \$14.76 | 6850 | \$14.60 | 6923 | \$14.44 | 6995 | \$14.30 |
| 6705 | \$14.91 | 6778 | \$14.75 | 6851 | \$14.60 | 6924 | \$14.44 | 6996 | \$14.29 |
| 6706 | \$14.91 | 6779 | \$14.75 | 6852 | \$14.59 | 6925 | \$14.44 | 6997 | \$14.29 |
| 6707 | \$14.91 | 6780 | \$14.75 | 6853 | \$14.59 | 6926 | \$14.44 | 6998 | \$14.29 |
| 6708 | \$14.91 | 6781 | \$14.75 | 6854 | \$14.59 | 6927 | \$14.44 | 6999 | \$14.29 |
| 6709 | \$14.91 | 6782 | \$14.74 | 6855 | \$14.59 | 6928 | \$14.43 | 7000 | \$14.29 |
| 6710 | \$14.90 | 6783 | \$14.74 | 6856 | \$14.59 | 6929 | \$14.43 | 7001 | \$14.28 |
| 6711 | \$14.90 | 6784 | \$14.74 | 6857 | \$14.58 | 6930 | \$14.43 | 7002 | \$14.28 |
| 6712 | \$14.90 | 6785 | \$14.74 | 6858 | \$14.58 | 6931 | \$14.43 | 7003 | \$14.28 |
| 6713 | \$14.90 | 6786 | \$14.74 | 6859 | \$14.58 | 6932 | \$14.43 | 7004 | \$14.28 |
| 6714 | \$14.89 | 6787 | \$14.73 | 6860 | \$14.58 | 6933 | \$14.42 | 7005 | \$14.28 |
| 6715 | \$14.89 | 6788 | \$14.73 | 6861 | \$14.58 | 6934 | \$14.42 | 7006 | \$14.27 |
| 6716 | \$14.89 | 6789 | \$14.73 | 6862 | \$14.57 | 6935 | \$14.42 | 7007 | \$14.27 |
| 6717 | \$14.89 | 6790 | \$14.73 | 6863 | \$14.57 | 6936 | \$14.42 | 7008 | \$14.27 |
| 6718 | \$14.89 | 6791 | \$14.73 | 6864 | \$14.57 | 6937 | \$14.42 | 7009 | \$14.27 |
| 6719 | \$14.88 | 6792 | \$14.72 | 6865 | \$14.57 | 6938 | \$14.41 | 7010 | \$14.27 |
| 6720 | \$14.88 | 6793 | \$14.72 | 6866 | \$14.56 | 6939 | \$14.41 | 7011 | \$14.26 |
| 6721 | \$14.88 | 6794 | \$14.72 | 6867 | \$14.56 | 6940 | \$14.41 | 7012 | \$14.26 |
| 6722 | \$14.88 | 6795 | \$14.72 | 6868 | \$14.56 | 6941 | \$14.41 | 7013 | \$14.26 |
| 6723 | \$14.87 | 6796 | \$14.71 | 6869 | \$14.56 | 6942 | \$14.41 | 7014 | \$14.26 |
| 6724 | \$14.87 | 6797 | \$14.71 | 6870 | \$14.56 | 6943 | \$14.40 | 7015 | \$14.26 |
| 6725 | \$14.87 | 6798 | \$14.71 | 6871 | \$14.55 | 6944 | \$14.40 | 7016 | \$14.25 |
| 6726 | \$14.87 | 6799 | \$14.71 | 6872 | \$14.55 | 6945 | \$14.40 | 7017 | \$14.25 |
| 6727 | \$14.87 | 6800 | \$14.71 | 6873 | \$14.55 | 6946 | \$14.40 | 7018 | \$14.25 |
| 6728 | \$14.86 | 6801 | \$14.70 | 6874 | \$14.55 | 6947 | \$14.39 | 7019 | \$14.25 |
| 6729 | \$14.86 | 6802 | \$14.70 | 6875 | \$14.55 | 6948 | \$14.39 | 7020 | \$14.25 |
| 6730 | \$14.86 | 6803 | \$14.70 | 6876 | \$14.54 | 6949 | \$14.39 | 7021 | \$14.24 |
| 6731 | \$14.86 | 6804 | \$14.70 | 6877 | \$14.54 | 6950 | \$14.39 | 7022 | \$14.24 |
| 6732 | \$14.85 | 6805 | \$14.70 | 6878 | \$14.54 | 6951 | \$14.39 | 7023 | \$14.24 |
| 6733 | \$14.85 | 6806 | \$14.69 | 6879 | \$14.54 | 6952 | \$14.38 | 7024 | \$14.24 |
| 6734 | \$14.85 | 6807 | \$14.69 | 6880 | \$14.53 | 6953 | \$14.38 | 7025 | \$14.23 |
| 6735 | \$14.85 | 6808 | \$14.69 | 6881 | \$14.53 | 6954 | \$14.38 | 7026 | \$14.23 |
| 6736 | \$14.85 | 6809 | \$14.69 | 6882 | \$14.53 | 6955 | \$14.38 | 7027 | \$14.23 |
| 6737 | \$14.84 | 6810 | \$14.68 | 6883 | \$14.53 | 6956 | \$14.38 | 7028 | \$14.23 |
| 6738 | \$14.84 | 6811 | \$14.68 | 6884 | \$14.53 | 6957 | \$14.37 | 7029 | \$14.23 |
| 6739 | \$14.84 | 6812 | \$14.68 | 6885 | \$14.52 | 6958 | \$14.37 | 7030 | \$14.22 |
| 6740 | \$14.84 | 6813 | \$14.68 | 6886 | \$14.52 | 6959 | \$14.37 | 7031 | \$14.22 |
| 6741 | \$14.83 | 6814 | \$14.68 | 6887 | \$14.52 | 6960 | \$14.37 | 7032 | \$14.22 |
| 6742 | \$14.83 | 6815 | \$14.67 | 6888 | \$14.52 | 6961 | \$14.37 | 7033 | \$14.22 |
| 6743 | \$14.83 | 6816 | \$14.67 | 6889 | \$14.52 | 6962 | \$14.36 | 7034 | \$14.22 |
| 6744 | \$14.83 | 6817 | \$14.67 | 6890 | \$14.51 | 6963 | \$14.36 | 7035 | \$14.21 |
| 6745 | \$14.83 | 6818 | \$14.67 | 6891 | \$14.51 | 6964 | \$14.36 | 7036 | \$14.21 |
| 6746 | \$14.82 | 6819 | \$14.66 | 6892 | \$14.51 | 6965 | \$14.36 | 7037 | \$14.21 |
| 6747 | \$14.82 | 6820 | \$14.66 | 6893 | \$14.51 | 6966 | \$14.36 | 7038 | \$14.21 |

Handwritten signatures and initials are present on the right side of the page, including a large signature at the top right and several smaller ones along the right margin.



| Metros cuadrados | Cuota | Metros cuadrados | Cuota | Metros cuadrados | Cuota | Metros cuadrados | Cuota | Metros cuadrados | Cuota |
|------------------|---------|------------------|---------|------------------|---------|------------------|---------|------------------|---------|
| 7039 | \$14.21 | 7112 | \$14.06 | 7185 | \$13.92 | 7258 | \$13.78 | 7331 | \$13.64 |
| 7040 | \$14.20 | 7113 | \$14.06 | 7186 | \$13.92 | 7259 | \$13.78 | 7332 | \$13.64 |
| 7041 | \$14.20 | 7114 | \$14.06 | 7187 | \$13.91 | 7260 | \$13.77 | 7333 | \$13.64 |
| 7042 | \$14.20 | 7115 | \$14.05 | 7188 | \$13.91 | 7261 | \$13.77 | 7334 | \$13.64 |
| 7043 | \$14.20 | 7116 | \$14.05 | 7189 | \$13.91 | 7262 | \$13.77 | 7335 | \$13.63 |
| 7044 | \$14.20 | 7117 | \$14.05 | 7190 | \$13.91 | 7263 | \$13.77 | 7336 | \$13.63 |
| 7045 | \$14.19 | 7118 | \$14.05 | 7191 | \$13.91 | 7264 | \$13.77 | 7337 | \$13.63 |
| 7046 | \$14.19 | 7119 | \$14.05 | 7192 | \$13.90 | 7265 | \$13.76 | 7338 | \$13.63 |
| 7047 | \$14.19 | 7120 | \$14.04 | 7193 | \$13.90 | 7266 | \$13.76 | 7339 | \$13.63 |
| 7048 | \$14.19 | 7121 | \$14.04 | 7194 | \$13.90 | 7267 | \$13.76 | 7340 | \$13.62 |
| 7049 | \$14.19 | 7122 | \$14.04 | 7195 | \$13.90 | 7268 | \$13.76 | 7341 | \$13.62 |
| 7050 | \$14.18 | 7123 | \$14.04 | 7196 | \$13.90 | 7269 | \$13.76 | 7342 | \$13.62 |
| 7051 | \$14.18 | 7124 | \$14.04 | 7197 | \$13.89 | 7270 | \$13.76 | 7343 | \$13.62 |
| 7052 | \$14.18 | 7125 | \$14.04 | 7198 | \$13.89 | 7271 | \$13.75 | 7344 | \$13.62 |
| 7053 | \$14.18 | 7126 | \$14.03 | 7199 | \$13.89 | 7272 | \$13.75 | 7345 | \$13.61 |
| 7054 | \$14.18 | 7127 | \$14.03 | 7200 | \$13.89 | 7273 | \$13.75 | 7346 | \$13.61 |
| 7055 | \$14.17 | 7128 | \$14.03 | 7201 | \$13.89 | 7274 | \$13.75 | 7347 | \$13.61 |
| 7056 | \$14.17 | 7129 | \$14.03 | 7202 | \$13.89 | 7275 | \$13.75 | 7348 | \$13.61 |
| 7057 | \$14.17 | 7130 | \$14.03 | 7203 | \$13.88 | 7276 | \$13.74 | 7349 | \$13.61 |
| 7058 | \$14.17 | 7131 | \$14.02 | 7204 | \$13.88 | 7277 | \$13.74 | 7350 | \$13.61 |
| 7059 | \$14.17 | 7132 | \$14.02 | 7205 | \$13.88 | 7278 | \$13.74 | 7351 | \$13.60 |
| 7060 | \$14.16 | 7133 | \$14.02 | 7206 | \$13.88 | 7279 | \$13.74 | 7352 | \$13.60 |
| 7061 | \$14.16 | 7134 | \$14.02 | 7207 | \$13.88 | 7280 | \$13.74 | 7353 | \$13.60 |
| 7062 | \$14.16 | 7135 | \$14.02 | 7208 | \$13.87 | 7281 | \$13.73 | 7354 | \$13.60 |
| 7063 | \$14.16 | 7136 | \$14.01 | 7209 | \$13.87 | 7282 | \$13.73 | 7355 | \$13.60 |
| 7064 | \$14.16 | 7137 | \$14.01 | 7210 | \$13.87 | 7283 | \$13.73 | 7356 | \$13.59 |
| 7065 | \$14.15 | 7138 | \$14.01 | 7211 | \$13.87 | 7284 | \$13.73 | 7357 | \$13.59 |
| 7066 | \$14.15 | 7139 | \$14.01 | 7212 | \$13.87 | 7285 | \$13.73 | 7358 | \$13.59 |
| 7067 | \$14.15 | 7140 | \$14.01 | 7213 | \$13.86 | 7286 | \$13.72 | 7359 | \$13.59 |
| 7068 | \$14.15 | 7141 | \$14.00 | 7214 | \$13.86 | 7287 | \$13.72 | 7360 | \$13.59 |
| 7069 | \$14.15 | 7142 | \$14.00 | 7215 | \$13.86 | 7288 | \$13.72 | 7361 | \$13.59 |
| 7070 | \$14.14 | 7143 | \$14.00 | 7216 | \$13.86 | 7289 | \$13.72 | 7362 | \$13.58 |
| 7071 | \$14.14 | 7144 | \$14.00 | 7217 | \$13.86 | 7290 | \$13.72 | 7363 | \$13.58 |
| 7072 | \$14.14 | 7145 | \$14.00 | 7218 | \$13.85 | 7291 | \$13.72 | 7364 | \$13.58 |
| 7073 | \$14.14 | 7146 | \$13.99 | 7219 | \$13.85 | 7292 | \$13.71 | 7365 | \$13.58 |
| 7074 | \$14.14 | 7147 | \$13.99 | 7220 | \$13.85 | 7293 | \$13.71 | 7366 | \$13.58 |
| 7075 | \$14.13 | 7148 | \$13.99 | 7221 | \$13.85 | 7294 | \$13.71 | 7367 | \$13.57 |
| 7076 | \$14.13 | 7149 | \$13.99 | 7222 | \$13.85 | 7295 | \$13.71 | 7368 | \$13.57 |
| 7077 | \$14.13 | 7150 | \$13.99 | 7223 | \$13.84 | 7296 | \$13.71 | 7369 | \$13.57 |
| 7078 | \$14.13 | 7151 | \$13.98 | 7224 | \$13.84 | 7297 | \$13.70 | 7370 | \$13.57 |
| 7079 | \$14.13 | 7152 | \$13.98 | 7225 | \$13.84 | 7298 | \$13.70 | 7371 | \$13.57 |
| 7080 | \$14.12 | 7153 | \$13.98 | 7226 | \$13.84 | 7299 | \$13.70 | 7372 | \$13.56 |
| 7081 | \$14.12 | 7154 | \$13.98 | 7227 | \$13.84 | 7300 | \$13.70 | 7373 | \$13.56 |
| 7082 | \$14.12 | 7155 | \$13.98 | 7228 | \$13.84 | 7301 | \$13.70 | 7374 | \$13.56 |
| 7083 | \$14.12 | 7156 | \$13.97 | 7229 | \$13.83 | 7302 | \$13.69 | 7375 | \$13.56 |
| 7084 | \$14.12 | 7157 | \$13.97 | 7230 | \$13.83 | 7303 | \$13.69 | 7376 | \$13.56 |
| 7085 | \$14.11 | 7158 | \$13.97 | 7231 | \$13.83 | 7304 | \$13.69 | 7377 | \$13.56 |
| 7086 | \$14.11 | 7159 | \$13.97 | 7232 | \$13.83 | 7305 | \$13.69 | 7378 | \$13.55 |
| 7087 | \$14.11 | 7160 | \$13.97 | 7233 | \$13.83 | 7306 | \$13.69 | 7379 | \$13.55 |
| 7088 | \$14.11 | 7161 | \$13.96 | 7234 | \$13.82 | 7307 | \$13.69 | 7380 | \$13.55 |
| 7089 | \$14.11 | 7162 | \$13.96 | 7235 | \$13.82 | 7308 | \$13.68 | 7381 | \$13.55 |
| 7090 | \$14.10 | 7163 | \$13.96 | 7236 | \$13.82 | 7309 | \$13.68 | 7382 | \$13.55 |
| 7091 | \$14.10 | 7164 | \$13.96 | 7237 | \$13.82 | 7310 | \$13.68 | 7383 | \$13.54 |
| 7092 | \$14.10 | 7165 | \$13.96 | 7238 | \$13.82 | 7311 | \$13.68 | 7384 | \$13.54 |
| 7093 | \$14.10 | 7166 | \$13.95 | 7239 | \$13.81 | 7312 | \$13.68 | 7385 | \$13.54 |
| 7094 | \$14.10 | 7167 | \$13.95 | 7240 | \$13.81 | 7313 | \$13.67 | 7386 | \$13.54 |
| 7095 | \$14.09 | 7168 | \$13.95 | 7241 | \$13.81 | 7314 | \$13.67 | 7387 | \$13.54 |
| 7096 | \$14.09 | 7169 | \$13.95 | 7242 | \$13.81 | 7315 | \$13.67 | 7388 | \$13.54 |
| 7097 | \$14.09 | 7170 | \$13.95 | 7243 | \$13.81 | 7316 | \$13.67 | 7389 | \$13.53 |
| 7098 | \$14.09 | 7171 | \$13.95 | 7244 | \$13.80 | 7317 | \$13.67 | 7390 | \$13.53 |
| 7099 | \$14.09 | 7172 | \$13.94 | 7245 | \$13.80 | 7318 | \$13.66 | 7391 | \$13.53 |
| 7100 | \$14.08 | 7173 | \$13.94 | 7246 | \$13.80 | 7319 | \$13.66 | 7392 | \$13.53 |
| 7101 | \$14.08 | 7174 | \$13.94 | 7247 | \$13.80 | 7320 | \$13.66 | 7393 | \$13.53 |
| 7102 | \$14.08 | 7175 | \$13.94 | 7248 | \$13.80 | 7321 | \$13.66 | 7394 | \$13.52 |
| 7103 | \$14.08 | 7176 | \$13.94 | 7249 | \$13.80 | 7322 | \$13.66 | 7395 | \$13.52 |
| 7104 | \$14.08 | 7177 | \$13.93 | 7250 | \$13.79 | 7323 | \$13.66 | 7396 | \$13.52 |
| 7105 | \$14.07 | 7178 | \$13.93 | 7251 | \$13.79 | 7324 | \$13.65 | 7397 | \$13.52 |
| 7106 | \$14.07 | 7179 | \$13.93 | 7252 | \$13.79 | 7325 | \$13.65 | 7398 | \$13.52 |
| 7107 | \$14.07 | 7180 | \$13.93 | 7253 | \$13.79 | 7326 | \$13.65 | 7399 | \$13.52 |
| 7108 | \$14.07 | 7181 | \$13.93 | 7254 | \$13.79 | 7327 | \$13.65 | 7400 | \$13.51 |
| 7109 | \$14.07 | 7182 | \$13.92 | 7255 | \$13.78 | 7328 | \$13.65 | 7401 | \$13.51 |
| 7110 | \$14.06 | 7183 | \$13.92 | 7256 | \$13.78 | 7329 | \$13.64 | 7402 | \$13.51 |
| 7111 | \$14.06 | 7184 | \$13.92 | 7257 | \$13.78 | 7330 | \$13.64 | 7403 | \$13.51 |



| Metros cuadrados | Cuota | Metros cuadrados | Cuota | Metros cuadrados | Cuota | Metros cuadrados | Cuota | Metros cuadrados | Cuota |
|------------------|---------|------------------|---------|------------------|---------|------------------|---------|------------------|---------|
| 7404 | \$13.51 | 7477 | \$13.37 | 7550 | \$13.25 | 7623 | \$13.12 | 7696 | \$12.99 |
| 7405 | \$13.50 | 7478 | \$13.37 | 7551 | \$13.24 | 7624 | \$13.12 | 7697 | \$12.99 |
| 7406 | \$13.50 | 7479 | \$13.37 | 7552 | \$13.24 | 7625 | \$13.11 | 7698 | \$12.99 |
| 7407 | \$13.50 | 7480 | \$13.37 | 7553 | \$13.24 | 7626 | \$13.11 | 7699 | \$12.99 |
| 7408 | \$13.50 | 7481 | \$13.37 | 7554 | \$13.24 | 7627 | \$13.11 | 7700 | \$12.99 |
| 7409 | \$13.50 | 7482 | \$13.37 | 7555 | \$13.24 | 7628 | \$13.11 | 7701 | \$12.99 |
| 7410 | \$13.50 | 7483 | \$13.36 | 7556 | \$13.23 | 7629 | \$13.11 | 7702 | \$12.98 |
| 7411 | \$13.49 | 7484 | \$13.36 | 7557 | \$13.23 | 7630 | \$13.11 | 7703 | \$12.98 |
| 7412 | \$13.49 | 7485 | \$13.36 | 7558 | \$13.23 | 7631 | \$13.10 | 7704 | \$12.98 |
| 7413 | \$13.49 | 7486 | \$13.36 | 7559 | \$13.23 | 7632 | \$13.10 | 7705 | \$12.98 |
| 7414 | \$13.49 | 7487 | \$13.36 | 7560 | \$13.23 | 7633 | \$13.10 | 7706 | \$12.98 |
| 7415 | \$13.49 | 7488 | \$13.35 | 7561 | \$13.23 | 7634 | \$13.10 | 7707 | \$12.98 |
| 7416 | \$13.48 | 7489 | \$13.35 | 7562 | \$13.22 | 7635 | \$13.10 | 7708 | \$12.97 |
| 7417 | \$13.48 | 7490 | \$13.35 | 7563 | \$13.22 | 7636 | \$13.10 | 7709 | \$12.97 |
| 7418 | \$13.48 | 7491 | \$13.35 | 7564 | \$13.22 | 7637 | \$13.09 | 7710 | \$12.97 |
| 7419 | \$13.48 | 7492 | \$13.35 | 7565 | \$13.22 | 7638 | \$13.09 | 7711 | \$12.97 |
| 7420 | \$13.48 | 7493 | \$13.35 | 7566 | \$13.22 | 7639 | \$13.09 | 7712 | \$12.97 |
| 7421 | \$13.48 | 7494 | \$13.34 | 7567 | \$13.22 | 7640 | \$13.09 | 7713 | \$12.97 |
| 7422 | \$13.47 | 7495 | \$13.34 | 7568 | \$13.21 | 7641 | \$13.09 | 7714 | \$12.96 |
| 7423 | \$13.47 | 7496 | \$13.34 | 7569 | \$13.21 | 7642 | \$13.09 | 7715 | \$12.96 |
| 7424 | \$13.47 | 7497 | \$13.34 | 7570 | \$13.21 | 7643 | \$13.08 | 7716 | \$12.96 |
| 7425 | \$13.47 | 7498 | \$13.34 | 7571 | \$13.21 | 7644 | \$13.08 | 7717 | \$12.96 |
| 7426 | \$13.47 | 7499 | \$13.34 | 7572 | \$13.21 | 7645 | \$13.08 | 7718 | \$12.96 |
| 7427 | \$13.46 | 7500 | \$13.33 | 7573 | \$13.20 | 7646 | \$13.08 | 7719 | \$12.96 |
| 7428 | \$13.46 | 7501 | \$13.33 | 7574 | \$13.20 | 7647 | \$13.08 | 7720 | \$12.95 |
| 7429 | \$13.46 | 7502 | \$13.33 | 7575 | \$13.20 | 7648 | \$13.08 | 7721 | \$12.95 |
| 7430 | \$13.46 | 7503 | \$13.33 | 7576 | \$13.20 | 7649 | \$13.07 | 7722 | \$12.95 |
| 7431 | \$13.46 | 7504 | \$13.33 | 7577 | \$13.20 | 7650 | \$13.07 | 7723 | \$12.95 |
| 7432 | \$13.46 | 7505 | \$13.32 | 7578 | \$13.20 | 7651 | \$13.07 | 7724 | \$12.95 |
| 7433 | \$13.45 | 7506 | \$13.32 | 7579 | \$13.19 | 7652 | \$13.07 | 7725 | \$12.94 |
| 7434 | \$13.45 | 7507 | \$13.32 | 7580 | \$13.19 | 7653 | \$13.07 | 7726 | \$12.94 |
| 7435 | \$13.45 | 7508 | \$13.32 | 7581 | \$13.19 | 7654 | \$13.07 | 7727 | \$12.94 |
| 7436 | \$13.45 | 7509 | \$13.32 | 7582 | \$13.19 | 7655 | \$13.06 | 7728 | \$12.94 |
| 7437 | \$13.45 | 7510 | \$13.32 | 7583 | \$13.19 | 7656 | \$13.06 | 7729 | \$12.94 |
| 7438 | \$13.44 | 7511 | \$13.31 | 7584 | \$13.19 | 7657 | \$13.06 | 7730 | \$12.94 |
| 7439 | \$13.44 | 7512 | \$13.31 | 7585 | \$13.18 | 7658 | \$13.06 | 7731 | \$12.93 |
| 7440 | \$13.44 | 7513 | \$13.31 | 7586 | \$13.18 | 7659 | \$13.06 | 7732 | \$12.93 |
| 7441 | \$13.44 | 7514 | \$13.31 | 7587 | \$13.18 | 7660 | \$13.05 | 7733 | \$12.93 |
| 7442 | \$13.44 | 7515 | \$13.31 | 7588 | \$13.18 | 7661 | \$13.05 | 7734 | \$12.93 |
| 7443 | \$13.44 | 7516 | \$13.30 | 7589 | \$13.18 | 7662 | \$13.05 | 7735 | \$12.93 |
| 7444 | \$13.43 | 7517 | \$13.30 | 7590 | \$13.18 | 7663 | \$13.05 | 7736 | \$12.93 |
| 7445 | \$13.43 | 7518 | \$13.30 | 7591 | \$13.17 | 7664 | \$13.05 | 7737 | \$12.92 |
| 7446 | \$13.43 | 7519 | \$13.30 | 7592 | \$13.17 | 7665 | \$13.05 | 7738 | \$12.92 |
| 7447 | \$13.43 | 7520 | \$13.30 | 7593 | \$13.17 | 7666 | \$13.04 | 7739 | \$12.92 |
| 7448 | \$13.43 | 7521 | \$13.30 | 7594 | \$13.17 | 7667 | \$13.04 | 7740 | \$12.92 |
| 7449 | \$13.42 | 7522 | \$13.29 | 7595 | \$13.17 | 7668 | \$13.04 | 7741 | \$12.92 |
| 7450 | \$13.42 | 7523 | \$13.29 | 7596 | \$13.16 | 7669 | \$13.04 | 7742 | \$12.92 |
| 7451 | \$13.42 | 7524 | \$13.29 | 7597 | \$13.16 | 7670 | \$13.04 | 7743 | \$12.91 |
| 7452 | \$13.42 | 7525 | \$13.29 | 7598 | \$13.16 | 7671 | \$13.04 | 7744 | \$12.91 |
| 7453 | \$13.42 | 7526 | \$13.29 | 7599 | \$13.16 | 7672 | \$13.03 | 7745 | \$12.91 |
| 7454 | \$13.42 | 7527 | \$13.29 | 7600 | \$13.16 | 7673 | \$13.03 | 7746 | \$12.91 |
| 7455 | \$13.41 | 7528 | \$13.28 | 7601 | \$13.16 | 7674 | \$13.03 | 7747 | \$12.91 |
| 7456 | \$13.41 | 7529 | \$13.28 | 7602 | \$13.15 | 7675 | \$13.03 | 7748 | \$12.91 |
| 7457 | \$13.41 | 7530 | \$13.28 | 7603 | \$13.15 | 7676 | \$13.03 | 7749 | \$12.90 |
| 7458 | \$13.41 | 7531 | \$13.28 | 7604 | \$13.15 | 7677 | \$13.03 | 7750 | \$12.90 |
| 7459 | \$13.41 | 7532 | \$13.28 | 7605 | \$13.15 | 7678 | \$13.02 | 7751 | \$12.90 |
| 7460 | \$13.40 | 7533 | \$13.27 | 7606 | \$13.15 | 7679 | \$13.02 | 7752 | \$12.90 |
| 7461 | \$13.40 | 7534 | \$13.27 | 7607 | \$13.15 | 7680 | \$13.02 | 7753 | \$12.90 |
| 7462 | \$13.40 | 7535 | \$13.27 | 7608 | \$13.14 | 7681 | \$13.02 | 7754 | \$12.90 |
| 7463 | \$13.40 | 7536 | \$13.27 | 7609 | \$13.14 | 7682 | \$13.02 | 7755 | \$12.89 |
| 7464 | \$13.40 | 7537 | \$13.27 | 7610 | \$13.14 | 7683 | \$13.02 | 7756 | \$12.89 |
| 7465 | \$13.40 | 7538 | \$13.27 | 7611 | \$13.14 | 7684 | \$13.01 | 7757 | \$12.89 |
| 7466 | \$13.39 | 7539 | \$13.26 | 7612 | \$13.14 | 7685 | \$13.01 | 7758 | \$12.89 |
| 7467 | \$13.39 | 7540 | \$13.26 | 7613 | \$13.14 | 7686 | \$13.01 | 7759 | \$12.89 |
| 7468 | \$13.39 | 7541 | \$13.26 | 7614 | \$13.13 | 7687 | \$13.01 | 7760 | \$12.89 |
| 7469 | \$13.39 | 7542 | \$13.26 | 7615 | \$13.13 | 7688 | \$13.01 | 7761 | \$12.88 |
| 7470 | \$13.39 | 7543 | \$13.26 | 7616 | \$13.13 | 7689 | \$13.01 | 7762 | \$12.88 |
| 7471 | \$13.39 | 7544 | \$13.26 | 7617 | \$13.13 | 7690 | \$13.00 | 7763 | \$12.88 |
| 7472 | \$13.38 | 7545 | \$13.25 | 7618 | \$13.13 | 7691 | \$13.00 | 7764 | \$12.88 |
| 7473 | \$13.38 | 7546 | \$13.25 | 7619 | \$13.13 | 7692 | \$13.00 | 7765 | \$12.88 |
| 7474 | \$13.38 | 7547 | \$13.25 | 7620 | \$13.12 | 7693 | \$13.00 | 7766 | \$12.88 |
| 7475 | \$13.38 | 7548 | \$13.25 | 7621 | \$13.12 | 7694 | \$13.00 | 7767 | \$12.87 |
| 7476 | \$13.38 | 7549 | \$13.25 | 7622 | \$13.12 | 7695 | \$13.00 | 7768 | \$12.87 |

te



| Metros cuadrados | Cuota | Metros cuadrados | Cuota | Metros cuadrados | Cuota | Metros cuadrados | Cuota | Metros cuadrados | Cuota |
|------------------|---------|------------------|---------|------------------|---------|------------------|---------|------------------|---------|
| 7769 | \$12.87 | 7842 | \$12.75 | 7915 | \$12.63 | 7988 | \$12.52 | 8061 | \$12.41 |
| 7770 | \$12.87 | 7843 | \$12.75 | 7916 | \$12.63 | 7989 | \$12.52 | 8062 | \$12.40 |
| 7771 | \$12.87 | 7844 | \$12.75 | 7917 | \$12.63 | 7990 | \$12.52 | 8063 | \$12.40 |
| 7772 | \$12.87 | 7845 | \$12.75 | 7918 | \$12.63 | 7991 | \$12.51 | 8064 | \$12.40 |
| 7773 | \$12.87 | 7846 | \$12.75 | 7919 | \$12.63 | 7992 | \$12.51 | 8065 | \$12.40 |
| 7774 | \$12.86 | 7847 | \$12.74 | 7920 | \$12.63 | 7993 | \$12.51 | 8066 | \$12.40 |
| 7775 | \$12.86 | 7848 | \$12.74 | 7921 | \$12.62 | 7994 | \$12.51 | 8067 | \$12.40 |
| 7776 | \$12.86 | 7849 | \$12.74 | 7922 | \$12.62 | 7995 | \$12.51 | 8068 | \$12.39 |
| 7777 | \$12.86 | 7850 | \$12.74 | 7923 | \$12.62 | 7996 | \$12.51 | 8069 | \$12.39 |
| 7778 | \$12.86 | 7851 | \$12.74 | 7924 | \$12.62 | 7997 | \$12.50 | 8070 | \$12.39 |
| 7779 | \$12.86 | 7852 | \$12.74 | 7925 | \$12.62 | 7998 | \$12.50 | 8071 | \$12.39 |
| 7780 | \$12.85 | 7853 | \$12.73 | 7926 | \$12.62 | 7999 | \$12.50 | 8072 | \$12.39 |
| 7781 | \$12.85 | 7854 | \$12.73 | 7927 | \$12.62 | 8000 | \$12.50 | 8073 | \$12.39 |
| 7782 | \$12.85 | 7855 | \$12.73 | 7928 | \$12.61 | 8001 | \$12.50 | 8074 | \$12.39 |
| 7783 | \$12.85 | 7856 | \$12.73 | 7929 | \$12.61 | 8002 | \$12.50 | 8075 | \$12.38 |
| 7784 | \$12.85 | 7857 | \$12.73 | 7930 | \$12.61 | 8003 | \$12.50 | 8076 | \$12.38 |
| 7785 | \$12.85 | 7858 | \$12.73 | 7931 | \$12.61 | 8004 | \$12.49 | 8077 | \$12.38 |
| 7786 | \$12.84 | 7859 | \$12.72 | 7932 | \$12.61 | 8005 | \$12.49 | 8078 | \$12.38 |
| 7787 | \$12.84 | 7860 | \$12.72 | 7933 | \$12.61 | 8006 | \$12.49 | 8079 | \$12.38 |
| 7788 | \$12.84 | 7861 | \$12.72 | 7934 | \$12.60 | 8007 | \$12.49 | 8080 | \$12.38 |
| 7789 | \$12.84 | 7862 | \$12.72 | 7935 | \$12.60 | 8008 | \$12.49 | 8081 | \$12.37 |
| 7790 | \$12.84 | 7863 | \$12.72 | 7936 | \$12.60 | 8009 | \$12.49 | 8082 | \$12.37 |
| 7791 | \$12.84 | 7864 | \$12.72 | 7937 | \$12.60 | 8010 | \$12.48 | 8083 | \$12.37 |
| 7792 | \$12.83 | 7865 | \$12.71 | 7938 | \$12.60 | 8011 | \$12.48 | 8084 | \$12.37 |
| 7793 | \$12.83 | 7866 | \$12.71 | 7939 | \$12.60 | 8012 | \$12.48 | 8085 | \$12.37 |
| 7794 | \$12.83 | 7867 | \$12.71 | 7940 | \$12.59 | 8013 | \$12.48 | 8086 | \$12.37 |
| 7795 | \$12.83 | 7868 | \$12.71 | 7941 | \$12.59 | 8014 | \$12.48 | 8087 | \$12.37 |
| 7796 | \$12.83 | 7869 | \$12.71 | 7942 | \$12.59 | 8015 | \$12.48 | 8088 | \$12.36 |
| 7797 | \$12.83 | 7870 | \$12.71 | 7943 | \$12.59 | 8016 | \$12.48 | 8089 | \$12.36 |
| 7798 | \$12.82 | 7871 | \$12.70 | 7944 | \$12.59 | 8017 | \$12.47 | 8090 | \$12.36 |
| 7799 | \$12.82 | 7872 | \$12.70 | 7945 | \$12.59 | 8018 | \$12.47 | 8091 | \$12.36 |
| 7800 | \$12.82 | 7873 | \$12.70 | 7946 | \$12.58 | 8019 | \$12.47 | 8092 | \$12.36 |
| 7801 | \$12.82 | 7874 | \$12.70 | 7947 | \$12.58 | 8020 | \$12.47 | 8093 | \$12.36 |
| 7802 | \$12.82 | 7875 | \$12.70 | 7948 | \$12.58 | 8021 | \$12.47 | 8094 | \$12.35 |
| 7803 | \$12.82 | 7876 | \$12.70 | 7949 | \$12.58 | 8022 | \$12.47 | 8095 | \$12.35 |
| 7804 | \$12.81 | 7877 | \$12.70 | 7950 | \$12.58 | 8023 | \$12.46 | 8096 | \$12.35 |
| 7805 | \$12.81 | 7878 | \$12.69 | 7951 | \$12.58 | 8024 | \$12.46 | 8097 | \$12.35 |
| 7806 | \$12.81 | 7879 | \$12.69 | 7952 | \$12.58 | 8025 | \$12.46 | 8098 | \$12.35 |
| 7807 | \$12.81 | 7880 | \$12.69 | 7953 | \$12.57 | 8026 | \$12.46 | 8099 | \$12.35 |
| 7808 | \$12.81 | 7881 | \$12.69 | 7954 | \$12.57 | 8027 | \$12.46 | 8100 | \$12.35 |
| 7809 | \$12.81 | 7882 | \$12.69 | 7955 | \$12.57 | 8028 | \$12.46 | 8101 | \$12.34 |
| 7810 | \$12.80 | 7883 | \$12.69 | 7956 | \$12.57 | 8029 | \$12.45 | 8102 | \$12.34 |
| 7811 | \$12.80 | 7884 | \$12.68 | 7957 | \$12.57 | 8030 | \$12.45 | 8103 | \$12.34 |
| 7812 | \$12.80 | 7885 | \$12.68 | 7958 | \$12.57 | 8031 | \$12.45 | 8104 | \$12.34 |
| 7813 | \$12.80 | 7886 | \$12.68 | 7959 | \$12.56 | 8032 | \$12.45 | 8105 | \$12.34 |
| 7814 | \$12.80 | 7887 | \$12.68 | 7960 | \$12.56 | 8033 | \$12.45 | 8106 | \$12.34 |
| 7815 | \$12.80 | 7888 | \$12.68 | 7961 | \$12.56 | 8034 | \$12.45 | 8107 | \$12.34 |
| 7816 | \$12.79 | 7889 | \$12.68 | 7962 | \$12.56 | 8035 | \$12.45 | 8108 | \$12.33 |
| 7817 | \$12.79 | 7890 | \$12.67 | 7963 | \$12.56 | 8036 | \$12.44 | 8109 | \$12.33 |
| 7818 | \$12.79 | 7891 | \$12.67 | 7964 | \$12.56 | 8037 | \$12.44 | 8110 | \$12.33 |
| 7819 | \$12.79 | 7892 | \$12.67 | 7965 | \$12.55 | 8038 | \$12.44 | 8111 | \$12.33 |
| 7820 | \$12.79 | 7893 | \$12.67 | 7966 | \$12.55 | 8039 | \$12.44 | 8112 | \$12.33 |
| 7821 | \$12.79 | 7894 | \$12.67 | 7967 | \$12.55 | 8040 | \$12.44 | 8113 | \$12.33 |
| 7822 | \$12.78 | 7895 | \$12.67 | 7968 | \$12.55 | 8041 | \$12.44 | 8114 | \$12.32 |
| 7823 | \$12.78 | 7896 | \$12.66 | 7969 | \$12.55 | 8042 | \$12.43 | 8115 | \$12.32 |
| 7824 | \$12.78 | 7897 | \$12.66 | 7970 | \$12.55 | 8043 | \$12.43 | 8116 | \$12.32 |
| 7825 | \$12.78 | 7898 | \$12.66 | 7971 | \$12.55 | 8044 | \$12.43 | 8117 | \$12.32 |
| 7826 | \$12.78 | 7899 | \$12.66 | 7972 | \$12.54 | 8045 | \$12.43 | 8118 | \$12.32 |
| 7827 | \$12.78 | 7900 | \$12.66 | 7973 | \$12.54 | 8046 | \$12.43 | 8119 | \$12.32 |
| 7828 | \$12.77 | 7901 | \$12.66 | 7974 | \$12.54 | 8047 | \$12.43 | 8120 | \$12.32 |
| 7829 | \$12.77 | 7902 | \$12.66 | 7975 | \$12.54 | 8048 | \$12.43 | 8121 | \$12.31 |
| 7830 | \$12.77 | 7903 | \$12.65 | 7976 | \$12.54 | 8049 | \$12.42 | 8122 | \$12.31 |
| 7831 | \$12.77 | 7904 | \$12.65 | 7977 | \$12.54 | 8050 | \$12.42 | 8123 | \$12.31 |
| 7832 | \$12.77 | 7905 | \$12.65 | 7978 | \$12.53 | 8051 | \$12.42 | 8124 | \$12.31 |
| 7833 | \$12.77 | 7906 | \$12.65 | 7979 | \$12.53 | 8052 | \$12.42 | 8125 | \$12.31 |
| 7834 | \$12.76 | 7907 | \$12.65 | 7980 | \$12.53 | 8053 | \$12.42 | 8126 | \$12.31 |
| 7835 | \$12.76 | 7908 | \$12.65 | 7981 | \$12.53 | 8054 | \$12.42 | 8127 | \$12.30 |
| 7836 | \$12.76 | 7909 | \$12.64 | 7982 | \$12.53 | 8055 | \$12.41 | 8128 | \$12.30 |
| 7837 | \$12.76 | 7910 | \$12.64 | 7983 | \$12.53 | 8056 | \$12.41 | 8129 | \$12.30 |
| 7838 | \$12.76 | 7911 | \$12.64 | 7984 | \$12.53 | 8057 | \$12.41 | 8130 | \$12.30 |
| 7839 | \$12.76 | 7912 | \$12.64 | 7985 | \$12.52 | 8058 | \$12.41 | 8131 | \$12.30 |
| 7840 | \$12.76 | 7913 | \$12.64 | 7986 | \$12.52 | 8059 | \$12.41 | 8132 | \$12.30 |
| 7841 | \$12.75 | 7914 | \$12.64 | 7987 | \$12.52 | 8060 | \$12.41 | 8133 | \$12.30 |



[Handwritten signature]

| Metros cuadrados | Cuota | Metros cuadrados | Cuota | Metros cuadrados | Cuota | Metros cuadrados | Cuota | Metros cuadrados | Cuota |
|------------------|---------|------------------|---------|------------------|---------|------------------|---------|------------------|---------|
| 8134 | \$12.29 | 8207 | \$12.18 | 8280 | \$12.08 | 8353 | \$11.97 | 8426 | \$11.87 |
| 8135 | \$12.29 | 8208 | \$12.18 | 8281 | \$12.08 | 8354 | \$11.97 | 8427 | \$11.87 |
| 8136 | \$12.29 | 8209 | \$12.18 | 8282 | \$12.07 | 8355 | \$11.97 | 8428 | \$11.87 |
| 8137 | \$12.29 | 8210 | \$12.18 | 8283 | \$12.07 | 8356 | \$11.97 | 8429 | \$11.86 |
| 8138 | \$12.29 | 8211 | \$12.18 | 8284 | \$12.07 | 8357 | \$11.97 | 8430 | \$11.86 |
| 8139 | \$12.29 | 8212 | \$12.18 | 8285 | \$12.07 | 8358 | \$11.96 | 8431 | \$11.86 |
| 8140 | \$12.29 | 8213 | \$12.18 | 8286 | \$12.07 | 8359 | \$11.96 | 8432 | \$11.86 |
| 8141 | \$12.28 | 8214 | \$12.17 | 8287 | \$12.07 | 8360 | \$11.96 | 8433 | \$11.86 |
| 8142 | \$12.28 | 8215 | \$12.17 | 8288 | \$12.07 | 8361 | \$11.96 | 8434 | \$11.86 |
| 8143 | \$12.28 | 8216 | \$12.17 | 8289 | \$12.06 | 8362 | \$11.96 | 8435 | \$11.86 |
| 8144 | \$12.28 | 8217 | \$12.17 | 8290 | \$12.06 | 8363 | \$11.96 | 8436 | \$11.85 |
| 8145 | \$12.28 | 8218 | \$12.17 | 8291 | \$12.06 | 8364 | \$11.96 | 8437 | \$11.85 |
| 8146 | \$12.28 | 8219 | \$12.17 | 8292 | \$12.06 | 8365 | \$11.95 | 8438 | \$11.85 |
| 8147 | \$12.27 | 8220 | \$12.17 | 8293 | \$12.06 | 8366 | \$11.95 | 8439 | \$11.85 |
| 8148 | \$12.27 | 8221 | \$12.16 | 8294 | \$12.06 | 8367 | \$11.95 | 8440 | \$11.85 |
| 8149 | \$12.27 | 8222 | \$12.16 | 8295 | \$12.06 | 8368 | \$11.95 | 8441 | \$11.85 |
| 8150 | \$12.27 | 8223 | \$12.16 | 8296 | \$12.05 | 8369 | \$11.95 | 8442 | \$11.85 |
| 8151 | \$12.27 | 8224 | \$12.16 | 8297 | \$12.05 | 8370 | \$11.95 | 8443 | \$11.84 |
| 8152 | \$12.27 | 8225 | \$12.16 | 8298 | \$12.05 | 8371 | \$11.95 | 8444 | \$11.84 |
| 8153 | \$12.27 | 8226 | \$12.16 | 8299 | \$12.05 | 8372 | \$11.94 | 8445 | \$11.84 |
| 8154 | \$12.26 | 8227 | \$12.16 | 8300 | \$12.05 | 8373 | \$11.94 | 8446 | \$11.84 |
| 8155 | \$12.26 | 8228 | \$12.15 | 8301 | \$12.05 | 8374 | \$11.94 | 8447 | \$11.84 |
| 8156 | \$12.26 | 8229 | \$12.15 | 8302 | \$12.05 | 8375 | \$11.94 | 8448 | \$11.84 |
| 8157 | \$12.26 | 8230 | \$12.15 | 8303 | \$12.04 | 8376 | \$11.94 | 8449 | \$11.84 |
| 8158 | \$12.26 | 8231 | \$12.15 | 8304 | \$12.04 | 8377 | \$11.94 | 8450 | \$11.83 |
| 8159 | \$12.26 | 8232 | \$12.15 | 8305 | \$12.04 | 8378 | \$11.94 | 8451 | \$11.83 |
| 8160 | \$12.25 | 8233 | \$12.15 | 8306 | \$12.04 | 8379 | \$11.93 | 8452 | \$11.83 |
| 8161 | \$12.25 | 8234 | \$12.14 | 8307 | \$12.04 | 8380 | \$11.93 | 8453 | \$11.83 |
| 8162 | \$12.25 | 8235 | \$12.14 | 8308 | \$12.04 | 8381 | \$11.93 | 8454 | \$11.83 |
| 8163 | \$12.25 | 8236 | \$12.14 | 8309 | \$12.04 | 8382 | \$11.93 | 8455 | \$11.83 |
| 8164 | \$12.25 | 8237 | \$12.14 | 8310 | \$12.03 | 8383 | \$11.93 | 8456 | \$11.83 |
| 8165 | \$12.25 | 8238 | \$12.14 | 8311 | \$12.03 | 8384 | \$11.93 | 8457 | \$11.82 |
| 8166 | \$12.25 | 8239 | \$12.14 | 8312 | \$12.03 | 8385 | \$11.93 | 8458 | \$11.82 |
| 8167 | \$12.24 | 8240 | \$12.14 | 8313 | \$12.03 | 8386 | \$11.92 | 8459 | \$11.82 |
| 8168 | \$12.24 | 8241 | \$12.13 | 8314 | \$12.03 | 8387 | \$11.92 | 8460 | \$11.82 |
| 8169 | \$12.24 | 8242 | \$12.13 | 8315 | \$12.03 | 8388 | \$11.92 | 8461 | \$11.82 |
| 8170 | \$12.24 | 8243 | \$12.13 | 8316 | \$12.03 | 8389 | \$11.92 | 8462 | \$11.82 |
| 8171 | \$12.24 | 8244 | \$12.13 | 8317 | \$12.02 | 8390 | \$11.92 | 8463 | \$11.82 |
| 8172 | \$12.24 | 8245 | \$12.13 | 8318 | \$12.02 | 8391 | \$11.92 | 8464 | \$11.81 |
| 8173 | \$12.24 | 8246 | \$12.13 | 8319 | \$12.02 | 8392 | \$11.92 | 8465 | \$11.81 |
| 8174 | \$12.23 | 8247 | \$12.13 | 8320 | \$12.02 | 8393 | \$11.91 | 8466 | \$11.81 |
| 8175 | \$12.23 | 8248 | \$12.12 | 8321 | \$12.02 | 8394 | \$11.91 | 8467 | \$11.81 |
| 8176 | \$12.23 | 8249 | \$12.12 | 8322 | \$12.02 | 8395 | \$11.91 | 8468 | \$11.81 |
| 8177 | \$12.23 | 8250 | \$12.12 | 8323 | \$12.01 | 8396 | \$11.91 | 8469 | \$11.81 |
| 8178 | \$12.23 | 8251 | \$12.12 | 8324 | \$12.01 | 8397 | \$11.91 | 8470 | \$11.81 |
| 8179 | \$12.23 | 8252 | \$12.12 | 8325 | \$12.01 | 8398 | \$11.91 | 8471 | \$11.80 |
| 8180 | \$12.22 | 8253 | \$12.12 | 8326 | \$12.01 | 8399 | \$11.91 | 8472 | \$11.80 |
| 8181 | \$12.22 | 8254 | \$12.12 | 8327 | \$12.01 | 8400 | \$11.90 | 8473 | \$11.80 |
| 8182 | \$12.22 | 8255 | \$12.11 | 8328 | \$12.01 | 8401 | \$11.90 | 8474 | \$11.80 |
| 8183 | \$12.22 | 8256 | \$12.11 | 8329 | \$12.01 | 8402 | \$11.90 | 8475 | \$11.80 |
| 8184 | \$12.22 | 8257 | \$12.11 | 8330 | \$12.00 | 8403 | \$11.90 | 8476 | \$11.80 |
| 8185 | \$12.22 | 8258 | \$12.11 | 8331 | \$12.00 | 8404 | \$11.90 | 8477 | \$11.80 |
| 8186 | \$12.22 | 8259 | \$12.11 | 8332 | \$12.00 | 8405 | \$11.90 | 8478 | \$11.80 |
| 8187 | \$12.21 | 8260 | \$12.11 | 8333 | \$12.00 | 8406 | \$11.90 | 8479 | \$11.79 |
| 8188 | \$12.21 | 8261 | \$12.11 | 8334 | \$12.00 | 8407 | \$11.89 | 8480 | \$11.79 |
| 8189 | \$12.21 | 8262 | \$12.10 | 8335 | \$12.00 | 8408 | \$11.89 | 8481 | \$11.79 |
| 8190 | \$12.21 | 8263 | \$12.10 | 8336 | \$12.00 | 8409 | \$11.89 | 8482 | \$11.79 |
| 8191 | \$12.21 | 8264 | \$12.10 | 8337 | \$11.99 | 8410 | \$11.89 | 8483 | \$11.79 |
| 8192 | \$12.21 | 8265 | \$12.10 | 8338 | \$11.99 | 8411 | \$11.89 | 8484 | \$11.79 |
| 8193 | \$12.21 | 8266 | \$12.10 | 8339 | \$11.99 | 8412 | \$11.89 | 8485 | \$11.79 |
| 8194 | \$12.20 | 8267 | \$12.10 | 8340 | \$11.99 | 8413 | \$11.89 | 8486 | \$11.78 |
| 8195 | \$12.20 | 8268 | \$12.09 | 8341 | \$11.99 | 8414 | \$11.88 | 8487 | \$11.78 |
| 8196 | \$12.20 | 8269 | \$12.09 | 8342 | \$11.99 | 8415 | \$11.88 | 8488 | \$11.78 |
| 8197 | \$12.20 | 8270 | \$12.09 | 8343 | \$11.99 | 8416 | \$11.88 | 8489 | \$11.78 |
| 8198 | \$12.20 | 8271 | \$12.09 | 8344 | \$11.98 | 8417 | \$11.88 | 8490 | \$11.78 |
| 8199 | \$12.20 | 8272 | \$12.09 | 8345 | \$11.98 | 8418 | \$11.88 | 8491 | \$11.78 |
| 8200 | \$12.20 | 8273 | \$12.09 | 8346 | \$11.98 | 8419 | \$11.88 | 8492 | \$11.78 |
| 8201 | \$12.19 | 8274 | \$12.09 | 8347 | \$11.98 | 8420 | \$11.88 | 8493 | \$11.77 |
| 8202 | \$12.19 | 8275 | \$12.08 | 8348 | \$11.98 | 8421 | \$11.88 | 8494 | \$11.77 |
| 8203 | \$12.19 | 8276 | \$12.08 | 8349 | \$11.98 | 8422 | \$11.87 | 8495 | \$11.77 |
| 8204 | \$12.19 | 8277 | \$12.08 | 8350 | \$11.98 | 8423 | \$11.87 | 8496 | \$11.77 |
| 8205 | \$12.19 | 8278 | \$12.08 | 8351 | \$11.97 | 8424 | \$11.87 | 8497 | \$11.77 |
| 8206 | \$12.19 | 8279 | \$12.08 | 8352 | \$11.97 | 8425 | \$11.87 | 8498 | \$11.77 |

[Handwritten mark]

[Handwritten mark]

[Handwritten mark]

[Handwritten mark]

[Handwritten mark]

[Handwritten mark]

[Handwritten mark]



[Handwritten signature]

| Metros cuadrados | Cuota | Metros cuadrados | Cuota | Metros cuadrados | Cuota | Metros cuadrados | Cuota | Metros cuadrados | Cuota |
|------------------|---------|------------------|---------|------------------|---------|------------------|---------|------------------|---------|
| 8499 | \$11.77 | 8572 | \$11.67 | 8645 | \$11.57 | 8718 | \$11.47 | 8791 | \$11.38 |
| 8500 | \$11.76 | 8573 | \$11.66 | 8646 | \$11.57 | 8719 | \$11.47 | 8792 | \$11.37 |
| 8501 | \$11.76 | 8574 | \$11.66 | 8647 | \$11.56 | 8720 | \$11.47 | 8793 | \$11.37 |
| 8502 | \$11.76 | 8575 | \$11.66 | 8648 | \$11.56 | 8721 | \$11.47 | 8794 | \$11.37 |
| 8503 | \$11.76 | 8576 | \$11.66 | 8649 | \$11.56 | 8722 | \$11.47 | 8795 | \$11.37 |
| 8504 | \$11.76 | 8577 | \$11.66 | 8650 | \$11.56 | 8723 | \$11.46 | 8796 | \$11.37 |
| 8505 | \$11.76 | 8578 | \$11.66 | 8651 | \$11.56 | 8724 | \$11.46 | 8797 | \$11.37 |
| 8506 | \$11.76 | 8579 | \$11.66 | 8652 | \$11.56 | 8725 | \$11.46 | 8798 | \$11.37 |
| 8507 | \$11.76 | 8580 | \$11.66 | 8653 | \$11.56 | 8726 | \$11.46 | 8799 | \$11.36 |
| 8508 | \$11.75 | 8581 | \$11.65 | 8654 | \$11.56 | 8727 | \$11.46 | 8800 | \$11.36 |
| 8509 | \$11.75 | 8582 | \$11.65 | 8655 | \$11.55 | 8728 | \$11.46 | 8801 | \$11.36 |
| 8510 | \$11.75 | 8583 | \$11.65 | 8656 | \$11.55 | 8729 | \$11.46 | 8802 | \$11.36 |
| 8511 | \$11.75 | 8584 | \$11.65 | 8657 | \$11.55 | 8730 | \$11.45 | 8803 | \$11.36 |
| 8512 | \$11.75 | 8585 | \$11.65 | 8658 | \$11.55 | 8731 | \$11.45 | 8804 | \$11.36 |
| 8513 | \$11.75 | 8586 | \$11.65 | 8659 | \$11.55 | 8732 | \$11.45 | 8805 | \$11.36 |
| 8514 | \$11.75 | 8587 | \$11.65 | 8660 | \$11.55 | 8733 | \$11.45 | 8806 | \$11.36 |
| 8515 | \$11.74 | 8588 | \$11.64 | 8661 | \$11.55 | 8734 | \$11.45 | 8807 | \$11.35 |
| 8516 | \$11.74 | 8589 | \$11.64 | 8662 | \$11.54 | 8735 | \$11.45 | 8808 | \$11.35 |
| 8517 | \$11.74 | 8590 | \$11.64 | 8663 | \$11.54 | 8736 | \$11.45 | 8809 | \$11.35 |
| 8518 | \$11.74 | 8591 | \$11.64 | 8664 | \$11.54 | 8737 | \$11.45 | 8810 | \$11.35 |
| 8519 | \$11.74 | 8592 | \$11.64 | 8665 | \$11.54 | 8738 | \$11.44 | 8811 | \$11.35 |
| 8520 | \$11.74 | 8593 | \$11.64 | 8666 | \$11.54 | 8739 | \$11.44 | 8812 | \$11.35 |
| 8521 | \$11.74 | 8594 | \$11.64 | 8667 | \$11.54 | 8740 | \$11.44 | 8813 | \$11.35 |
| 8522 | \$11.73 | 8595 | \$11.63 | 8668 | \$11.54 | 8741 | \$11.44 | 8814 | \$11.35 |
| 8523 | \$11.73 | 8596 | \$11.63 | 8669 | \$11.54 | 8742 | \$11.44 | 8815 | \$11.34 |
| 8524 | \$11.73 | 8597 | \$11.63 | 8670 | \$11.53 | 8743 | \$11.44 | 8816 | \$11.34 |
| 8525 | \$11.73 | 8598 | \$11.63 | 8671 | \$11.53 | 8744 | \$11.44 | 8817 | \$11.34 |
| 8526 | \$11.73 | 8599 | \$11.63 | 8672 | \$11.53 | 8745 | \$11.44 | 8818 | \$11.34 |
| 8527 | \$11.73 | 8600 | \$11.63 | 8673 | \$11.53 | 8746 | \$11.43 | 8819 | \$11.34 |
| 8528 | \$11.73 | 8601 | \$11.63 | 8674 | \$11.53 | 8747 | \$11.43 | 8820 | \$11.34 |
| 8529 | \$11.72 | 8602 | \$11.63 | 8675 | \$11.53 | 8748 | \$11.43 | 8821 | \$11.34 |
| 8530 | \$11.72 | 8603 | \$11.62 | 8676 | \$11.53 | 8749 | \$11.43 | 8822 | \$11.34 |
| 8531 | \$11.72 | 8604 | \$11.62 | 8677 | \$11.52 | 8750 | \$11.43 | 8823 | \$11.33 |
| 8532 | \$11.72 | 8605 | \$11.62 | 8678 | \$11.52 | 8751 | \$11.43 | 8824 | \$11.33 |
| 8533 | \$11.72 | 8606 | \$11.62 | 8679 | \$11.52 | 8752 | \$11.43 | 8825 | \$11.33 |
| 8534 | \$11.72 | 8607 | \$11.62 | 8680 | \$11.52 | 8753 | \$11.42 | 8826 | \$11.33 |
| 8535 | \$11.72 | 8608 | \$11.62 | 8681 | \$11.52 | 8754 | \$11.42 | 8827 | \$11.33 |
| 8536 | \$11.72 | 8609 | \$11.62 | 8682 | \$11.52 | 8755 | \$11.42 | 8828 | \$11.33 |
| 8537 | \$11.71 | 8610 | \$11.61 | 8683 | \$11.52 | 8756 | \$11.42 | 8829 | \$11.33 |
| 8538 | \$11.71 | 8611 | \$11.61 | 8684 | \$11.52 | 8757 | \$11.42 | 8830 | \$11.33 |
| 8539 | \$11.71 | 8612 | \$11.61 | 8685 | \$11.51 | 8758 | \$11.42 | 8831 | \$11.32 |
| 8540 | \$11.71 | 8613 | \$11.61 | 8686 | \$11.51 | 8759 | \$11.42 | 8832 | \$11.32 |
| 8541 | \$11.71 | 8614 | \$11.61 | 8687 | \$11.51 | 8760 | \$11.42 | 8833 | \$11.32 |
| 8542 | \$11.71 | 8615 | \$11.61 | 8688 | \$11.51 | 8761 | \$11.41 | 8834 | \$11.32 |
| 8543 | \$11.71 | 8616 | \$11.61 | 8689 | \$11.51 | 8762 | \$11.41 | 8835 | \$11.32 |
| 8544 | \$11.70 | 8617 | \$11.60 | 8690 | \$11.51 | 8763 | \$11.41 | 8836 | \$11.32 |
| 8545 | \$11.70 | 8618 | \$11.60 | 8691 | \$11.51 | 8764 | \$11.41 | 8837 | \$11.32 |
| 8546 | \$11.70 | 8619 | \$11.60 | 8692 | \$11.50 | 8765 | \$11.41 | 8838 | \$11.31 |
| 8547 | \$11.70 | 8620 | \$11.60 | 8693 | \$11.50 | 8766 | \$11.41 | 8839 | \$11.31 |
| 8548 | \$11.70 | 8621 | \$11.60 | 8694 | \$11.50 | 8767 | \$11.41 | 8840 | \$11.31 |
| 8549 | \$11.70 | 8622 | \$11.60 | 8695 | \$11.50 | 8768 | \$11.41 | 8841 | \$11.31 |
| 8550 | \$11.70 | 8623 | \$11.60 | 8696 | \$11.50 | 8769 | \$11.40 | 8842 | \$11.31 |
| 8551 | \$11.69 | 8624 | \$11.60 | 8697 | \$11.50 | 8770 | \$11.40 | 8843 | \$11.31 |
| 8552 | \$11.69 | 8625 | \$11.59 | 8698 | \$11.50 | 8771 | \$11.40 | 8844 | \$11.31 |
| 8553 | \$11.69 | 8626 | \$11.59 | 8699 | \$11.50 | 8772 | \$11.40 | 8845 | \$11.31 |
| 8554 | \$11.69 | 8627 | \$11.59 | 8700 | \$11.49 | 8773 | \$11.40 | 8846 | \$11.30 |
| 8555 | \$11.69 | 8628 | \$11.59 | 8701 | \$11.49 | 8774 | \$11.40 | 8847 | \$11.30 |
| 8556 | \$11.69 | 8629 | \$11.59 | 8702 | \$11.49 | 8775 | \$11.40 | 8848 | \$11.30 |
| 8557 | \$11.69 | 8630 | \$11.59 | 8703 | \$11.49 | 8776 | \$11.39 | 8849 | \$11.30 |
| 8558 | \$11.68 | 8631 | \$11.59 | 8704 | \$11.49 | 8777 | \$11.39 | 8850 | \$11.30 |
| 8559 | \$11.68 | 8632 | \$11.58 | 8705 | \$11.49 | 8778 | \$11.39 | 8851 | \$11.30 |
| 8560 | \$11.68 | 8633 | \$11.58 | 8706 | \$11.49 | 8779 | \$11.39 | 8852 | \$11.30 |
| 8561 | \$11.68 | 8634 | \$11.58 | 8707 | \$11.49 | 8780 | \$11.39 | 8853 | \$11.30 |
| 8562 | \$11.68 | 8635 | \$11.58 | 8708 | \$11.48 | 8781 | \$11.39 | 8854 | \$11.29 |
| 8563 | \$11.68 | 8636 | \$11.58 | 8709 | \$11.48 | 8782 | \$11.39 | 8855 | \$11.29 |
| 8564 | \$11.68 | 8637 | \$11.58 | 8710 | \$11.48 | 8783 | \$11.39 | 8856 | \$11.29 |
| 8565 | \$11.68 | 8638 | \$11.58 | 8711 | \$11.48 | 8784 | \$11.38 | 8857 | \$11.29 |
| 8566 | \$11.67 | 8639 | \$11.58 | 8712 | \$11.48 | 8785 | \$11.38 | 8858 | \$11.29 |
| 8567 | \$11.67 | 8640 | \$11.57 | 8713 | \$11.48 | 8786 | \$11.38 | 8859 | \$11.29 |
| 8568 | \$11.67 | 8641 | \$11.57 | 8714 | \$11.48 | 8787 | \$11.38 | 8860 | \$11.29 |
| 8569 | \$11.67 | 8642 | \$11.57 | 8715 | \$11.47 | 8788 | \$11.38 | 8861 | \$11.29 |
| 8570 | \$11.67 | 8643 | \$11.57 | 8716 | \$11.47 | 8789 | \$11.38 | 8862 | \$11.28 |
| 8571 | \$11.67 | 8644 | \$11.57 | 8717 | \$11.47 | 8790 | \$11.38 | 8863 | \$11.28 |

[Handwritten notes and signatures on the right margin]

[Handwritten mark at the bottom center]



[Handwritten signature]

| Metros cuadrados | Cuota | Metros cuadrados | Cuota | Metros cuadrados | Cuota | Metros cuadrados | Cuota | Metros cuadrados | Cuota |
|------------------|---------|------------------|---------|------------------|---------|------------------|---------|------------------|---------|
| 8864 | \$11.28 | 8937 | \$11.19 | 9010 | \$11.10 | 9083 | \$11.01 | 9156 | \$10.92 |
| 8865 | \$11.28 | 8938 | \$11.19 | 9011 | \$11.10 | 9084 | \$11.01 | 9157 | \$10.92 |
| 8866 | \$11.28 | 8939 | \$11.19 | 9012 | \$11.10 | 9085 | \$11.01 | 9158 | \$10.92 |
| 8867 | \$11.28 | 8940 | \$11.19 | 9013 | \$11.10 | 9086 | \$11.01 | 9159 | \$10.92 |
| 8868 | \$11.28 | 8941 | \$11.18 | 9014 | \$11.09 | 9087 | \$11.00 | 9160 | \$10.92 |
| 8869 | \$11.28 | 8942 | \$11.18 | 9015 | \$11.09 | 9088 | \$11.00 | 9161 | \$10.92 |
| 8870 | \$11.27 | 8943 | \$11.18 | 9016 | \$11.09 | 9089 | \$11.00 | 9162 | \$10.91 |
| 8871 | \$11.27 | 8944 | \$11.18 | 9017 | \$11.09 | 9090 | \$11.00 | 9163 | \$10.91 |
| 8872 | \$11.27 | 8945 | \$11.18 | 9018 | \$11.09 | 9091 | \$11.00 | 9164 | \$10.91 |
| 8873 | \$11.27 | 8946 | \$11.18 | 9019 | \$11.09 | 9092 | \$11.00 | 9165 | \$10.91 |
| 8874 | \$11.27 | 8947 | \$11.18 | 9020 | \$11.09 | 9093 | \$11.00 | 9166 | \$10.91 |
| 8875 | \$11.27 | 8948 | \$11.18 | 9021 | \$11.09 | 9094 | \$11.00 | 9167 | \$10.91 |
| 8876 | \$11.27 | 8949 | \$11.17 | 9022 | \$11.08 | 9095 | \$11.00 | 9168 | \$10.91 |
| 8877 | \$11.27 | 8950 | \$11.17 | 9023 | \$11.08 | 9096 | \$10.99 | 9169 | \$10.91 |
| 8878 | \$11.26 | 8951 | \$11.17 | 9024 | \$11.08 | 9097 | \$10.99 | 9170 | \$10.91 |
| 8879 | \$11.26 | 8952 | \$11.17 | 9025 | \$11.08 | 9098 | \$10.99 | 9171 | \$10.90 |
| 8880 | \$11.26 | 8953 | \$11.17 | 9026 | \$11.08 | 9099 | \$10.99 | 9172 | \$10.90 |
| 8881 | \$11.26 | 8954 | \$11.17 | 9027 | \$11.08 | 9100 | \$10.99 | 9173 | \$10.90 |
| 8882 | \$11.26 | 8955 | \$11.17 | 9028 | \$11.08 | 9101 | \$10.99 | 9174 | \$10.90 |
| 8883 | \$11.26 | 8956 | \$11.17 | 9029 | \$11.08 | 9102 | \$10.99 | 9175 | \$10.90 |
| 8884 | \$11.26 | 8957 | \$11.16 | 9030 | \$11.07 | 9103 | \$10.99 | 9176 | \$10.90 |
| 8885 | \$11.25 | 8958 | \$11.16 | 9031 | \$11.07 | 9104 | \$10.98 | 9177 | \$10.90 |
| 8886 | \$11.25 | 8959 | \$11.16 | 9032 | \$11.07 | 9105 | \$10.98 | 9178 | \$10.90 |
| 8887 | \$11.25 | 8960 | \$11.16 | 9033 | \$11.07 | 9106 | \$10.98 | 9179 | \$10.89 |
| 8888 | \$11.25 | 8961 | \$11.16 | 9034 | \$11.07 | 9107 | \$10.98 | 9180 | \$10.89 |
| 8889 | \$11.25 | 8962 | \$11.16 | 9035 | \$11.07 | 9108 | \$10.98 | 9181 | \$10.89 |
| 8890 | \$11.25 | 8963 | \$11.16 | 9036 | \$11.07 | 9109 | \$10.98 | 9182 | \$10.89 |
| 8891 | \$11.25 | 8964 | \$11.16 | 9037 | \$11.07 | 9110 | \$10.98 | 9183 | \$10.89 |
| 8892 | \$11.25 | 8965 | \$11.15 | 9038 | \$11.06 | 9111 | \$10.98 | 9184 | \$10.89 |
| 8893 | \$11.24 | 8966 | \$11.15 | 9039 | \$11.06 | 9112 | \$10.97 | 9185 | \$10.89 |
| 8894 | \$11.24 | 8967 | \$11.15 | 9040 | \$11.06 | 9113 | \$10.97 | 9186 | \$10.89 |
| 8895 | \$11.24 | 8968 | \$11.15 | 9041 | \$11.06 | 9114 | \$10.97 | 9187 | \$10.88 |
| 8896 | \$11.24 | 8969 | \$11.15 | 9042 | \$11.06 | 9115 | \$10.97 | 9188 | \$10.88 |
| 8897 | \$11.24 | 8970 | \$11.15 | 9043 | \$11.06 | 9116 | \$10.97 | 9189 | \$10.88 |
| 8898 | \$11.24 | 8971 | \$11.15 | 9044 | \$11.06 | 9117 | \$10.97 | 9190 | \$10.88 |
| 8899 | \$11.24 | 8972 | \$11.15 | 9045 | \$11.06 | 9118 | \$10.97 | 9191 | \$10.88 |
| 8900 | \$11.24 | 8973 | \$11.14 | 9046 | \$11.05 | 9119 | \$10.97 | 9192 | \$10.88 |
| 8901 | \$11.23 | 8974 | \$11.14 | 9047 | \$11.05 | 9120 | \$10.96 | 9193 | \$10.88 |
| 8902 | \$11.23 | 8975 | \$11.14 | 9048 | \$11.05 | 9121 | \$10.96 | 9194 | \$10.88 |
| 8903 | \$11.23 | 8976 | \$11.14 | 9049 | \$11.05 | 9122 | \$10.96 | 9195 | \$10.88 |
| 8904 | \$11.23 | 8977 | \$11.14 | 9050 | \$11.05 | 9123 | \$10.96 | 9196 | \$10.87 |
| 8905 | \$11.23 | 8978 | \$11.14 | 9051 | \$11.05 | 9124 | \$10.96 | 9197 | \$10.87 |
| 8906 | \$11.23 | 8979 | \$11.14 | 9052 | \$11.05 | 9125 | \$10.96 | 9198 | \$10.87 |
| 8907 | \$11.23 | 8980 | \$11.14 | 9053 | \$11.05 | 9126 | \$10.96 | 9199 | \$10.87 |
| 8908 | \$11.23 | 8981 | \$11.13 | 9054 | \$11.04 | 9127 | \$10.96 | 9200 | \$10.87 |
| 8909 | \$11.22 | 8982 | \$11.13 | 9055 | \$11.04 | 9128 | \$10.96 | 9201 | \$10.87 |
| 8910 | \$11.22 | 8983 | \$11.13 | 9056 | \$11.04 | 9129 | \$10.95 | 9202 | \$10.87 |
| 8911 | \$11.22 | 8984 | \$11.13 | 9057 | \$11.04 | 9130 | \$10.95 | 9203 | \$10.87 |
| 8912 | \$11.22 | 8985 | \$11.13 | 9058 | \$11.04 | 9131 | \$10.95 | 9204 | \$10.86 |
| 8913 | \$11.22 | 8986 | \$11.13 | 9059 | \$11.04 | 9132 | \$10.95 | 9205 | \$10.86 |
| 8914 | \$11.22 | 8987 | \$11.13 | 9060 | \$11.04 | 9133 | \$10.95 | 9206 | \$10.86 |
| 8915 | \$11.22 | 8988 | \$11.13 | 9061 | \$11.04 | 9134 | \$10.95 | 9207 | \$10.86 |
| 8916 | \$11.22 | 8989 | \$11.12 | 9062 | \$11.04 | 9135 | \$10.95 | 9208 | \$10.86 |
| 8917 | \$11.21 | 8990 | \$11.12 | 9063 | \$11.03 | 9136 | \$10.95 | 9209 | \$10.86 |
| 8918 | \$11.21 | 8991 | \$11.12 | 9064 | \$11.03 | 9137 | \$10.94 | 9210 | \$10.86 |
| 8919 | \$11.21 | 8992 | \$11.12 | 9065 | \$11.03 | 9138 | \$10.94 | 9211 | \$10.86 |
| 8920 | \$11.21 | 8993 | \$11.12 | 9066 | \$11.03 | 9139 | \$10.94 | 9212 | \$10.86 |
| 8921 | \$11.21 | 8994 | \$11.12 | 9067 | \$11.03 | 9140 | \$10.94 | 9213 | \$10.85 |
| 8922 | \$11.21 | 8995 | \$11.12 | 9068 | \$11.03 | 9141 | \$10.94 | 9214 | \$10.85 |
| 8923 | \$11.21 | 8996 | \$11.12 | 9069 | \$11.03 | 9142 | \$10.94 | 9215 | \$10.85 |
| 8924 | \$11.21 | 8997 | \$11.11 | 9070 | \$11.03 | 9143 | \$10.94 | 9216 | \$10.85 |
| 8925 | \$11.20 | 8998 | \$11.11 | 9071 | \$11.02 | 9144 | \$10.94 | 9217 | \$10.85 |
| 8926 | \$11.20 | 8999 | \$11.11 | 9072 | \$11.02 | 9145 | \$10.93 | 9218 | \$10.85 |
| 8927 | \$11.20 | 9000 | \$11.11 | 9073 | \$11.02 | 9146 | \$10.93 | 9219 | \$10.85 |
| 8928 | \$11.20 | 9001 | \$11.11 | 9074 | \$11.02 | 9147 | \$10.93 | 9220 | \$10.85 |
| 8929 | \$11.20 | 9002 | \$11.11 | 9075 | \$11.02 | 9148 | \$10.93 | 9221 | \$10.84 |
| 8930 | \$11.20 | 9003 | \$11.11 | 9076 | \$11.02 | 9149 | \$10.93 | 9222 | \$10.84 |
| 8931 | \$11.20 | 9004 | \$11.11 | 9077 | \$11.02 | 9150 | \$10.93 | 9223 | \$10.84 |
| 8932 | \$11.20 | 9005 | \$11.10 | 9078 | \$11.02 | 9151 | \$10.93 | 9224 | \$10.84 |
| 8933 | \$11.19 | 9006 | \$11.10 | 9079 | \$11.01 | 9152 | \$10.93 | 9225 | \$10.84 |
| 8934 | \$11.19 | 9007 | \$11.10 | 9080 | \$11.01 | 9153 | \$10.93 | 9226 | \$10.84 |
| 8935 | \$11.19 | 9008 | \$11.10 | 9081 | \$11.01 | 9154 | \$10.92 | 9227 | \$10.84 |
| 8936 | \$11.19 | 9009 | \$11.10 | 9082 | \$11.01 | 9155 | \$10.92 | 9228 | \$10.84 |

[Handwritten mark]

[Handwritten mark]

[Handwritten mark]

[Handwritten mark]

[Handwritten mark]

[Handwritten mark]

[Handwritten signature]



[Handwritten signature]

| Metros cuadrados | Cuota | Metros cuadrados | Cuota | Metros cuadrados | Cuota | Metros cuadrados | Cuota | Metros cuadrados | Cuota |
|------------------|---------|------------------|---------|------------------|---------|------------------|---------|------------------|---------|
| 9229 | \$10.84 | 9302 | \$10.75 | 9375 | \$10.67 | 9448 | \$10.58 | 9521 | \$10.50 |
| 9230 | \$10.83 | 9303 | \$10.75 | 9376 | \$10.67 | 9449 | \$10.58 | 9522 | \$10.50 |
| 9231 | \$10.83 | 9304 | \$10.75 | 9377 | \$10.66 | 9450 | \$10.58 | 9523 | \$10.50 |
| 9232 | \$10.83 | 9305 | \$10.75 | 9378 | \$10.66 | 9451 | \$10.58 | 9524 | \$10.50 |
| 9233 | \$10.83 | 9306 | \$10.75 | 9379 | \$10.66 | 9452 | \$10.58 | 9525 | \$10.50 |
| 9234 | \$10.83 | 9307 | \$10.74 | 9380 | \$10.66 | 9453 | \$10.58 | 9526 | \$10.50 |
| 9235 | \$10.83 | 9308 | \$10.74 | 9381 | \$10.66 | 9454 | \$10.58 | 9527 | \$10.50 |
| 9236 | \$10.83 | 9309 | \$10.74 | 9382 | \$10.66 | 9455 | \$10.58 | 9528 | \$10.50 |
| 9237 | \$10.83 | 9310 | \$10.74 | 9383 | \$10.66 | 9456 | \$10.58 | 9529 | \$10.49 |
| 9238 | \$10.82 | 9311 | \$10.74 | 9384 | \$10.66 | 9457 | \$10.57 | 9530 | \$10.49 |
| 9239 | \$10.82 | 9312 | \$10.74 | 9385 | \$10.66 | 9458 | \$10.57 | 9531 | \$10.49 |
| 9240 | \$10.82 | 9313 | \$10.74 | 9386 | \$10.65 | 9459 | \$10.57 | 9532 | \$10.49 |
| 9241 | \$10.82 | 9314 | \$10.74 | 9387 | \$10.65 | 9460 | \$10.57 | 9533 | \$10.49 |
| 9242 | \$10.82 | 9315 | \$10.74 | 9388 | \$10.65 | 9461 | \$10.57 | 9534 | \$10.49 |
| 9243 | \$10.82 | 9316 | \$10.73 | 9389 | \$10.65 | 9462 | \$10.57 | 9535 | \$10.49 |
| 9244 | \$10.82 | 9317 | \$10.73 | 9390 | \$10.65 | 9463 | \$10.57 | 9536 | \$10.49 |
| 9245 | \$10.82 | 9318 | \$10.73 | 9391 | \$10.65 | 9464 | \$10.57 | 9537 | \$10.49 |
| 9246 | \$10.82 | 9319 | \$10.73 | 9392 | \$10.65 | 9465 | \$10.57 | 9538 | \$10.48 |
| 9247 | \$10.81 | 9320 | \$10.73 | 9393 | \$10.65 | 9466 | \$10.56 | 9539 | \$10.48 |
| 9248 | \$10.81 | 9321 | \$10.73 | 9394 | \$10.65 | 9467 | \$10.56 | 9540 | \$10.48 |
| 9249 | \$10.81 | 9322 | \$10.73 | 9395 | \$10.64 | 9468 | \$10.56 | 9541 | \$10.48 |
| 9250 | \$10.81 | 9323 | \$10.73 | 9396 | \$10.64 | 9469 | \$10.56 | 9542 | \$10.48 |
| 9251 | \$10.81 | 9324 | \$10.73 | 9397 | \$10.64 | 9470 | \$10.56 | 9543 | \$10.48 |
| 9252 | \$10.81 | 9325 | \$10.72 | 9398 | \$10.64 | 9471 | \$10.56 | 9544 | \$10.48 |
| 9253 | \$10.81 | 9326 | \$10.72 | 9399 | \$10.64 | 9472 | \$10.56 | 9545 | \$10.48 |
| 9254 | \$10.81 | 9327 | \$10.72 | 9400 | \$10.64 | 9473 | \$10.56 | 9546 | \$10.48 |
| 9255 | \$10.80 | 9328 | \$10.72 | 9401 | \$10.64 | 9474 | \$10.56 | 9547 | \$10.47 |
| 9256 | \$10.80 | 9329 | \$10.72 | 9402 | \$10.64 | 9475 | \$10.55 | 9548 | \$10.47 |
| 9257 | \$10.80 | 9330 | \$10.72 | 9403 | \$10.63 | 9476 | \$10.55 | 9549 | \$10.47 |
| 9258 | \$10.80 | 9331 | \$10.72 | 9404 | \$10.63 | 9477 | \$10.55 | 9550 | \$10.47 |
| 9259 | \$10.80 | 9332 | \$10.72 | 9405 | \$10.63 | 9478 | \$10.55 | 9551 | \$10.47 |
| 9260 | \$10.80 | 9333 | \$10.71 | 9406 | \$10.63 | 9479 | \$10.55 | 9552 | \$10.47 |
| 9261 | \$10.80 | 9334 | \$10.71 | 9407 | \$10.63 | 9480 | \$10.55 | 9553 | \$10.47 |
| 9262 | \$10.80 | 9335 | \$10.71 | 9408 | \$10.63 | 9481 | \$10.55 | 9554 | \$10.47 |
| 9263 | \$10.80 | 9336 | \$10.71 | 9409 | \$10.63 | 9482 | \$10.55 | 9555 | \$10.47 |
| 9264 | \$10.79 | 9337 | \$10.71 | 9410 | \$10.63 | 9483 | \$10.55 | 9556 | \$10.46 |
| 9265 | \$10.79 | 9338 | \$10.71 | 9411 | \$10.63 | 9484 | \$10.54 | 9557 | \$10.46 |
| 9266 | \$10.79 | 9339 | \$10.71 | 9412 | \$10.62 | 9485 | \$10.54 | 9558 | \$10.46 |
| 9267 | \$10.79 | 9340 | \$10.71 | 9413 | \$10.62 | 9486 | \$10.54 | 9559 | \$10.46 |
| 9268 | \$10.79 | 9341 | \$10.71 | 9414 | \$10.62 | 9487 | \$10.54 | 9560 | \$10.46 |
| 9269 | \$10.79 | 9342 | \$10.70 | 9415 | \$10.62 | 9488 | \$10.54 | 9561 | \$10.46 |
| 9270 | \$10.79 | 9343 | \$10.70 | 9416 | \$10.62 | 9489 | \$10.54 | 9562 | \$10.46 |
| 9271 | \$10.79 | 9344 | \$10.70 | 9417 | \$10.62 | 9490 | \$10.54 | 9563 | \$10.46 |
| 9272 | \$10.79 | 9345 | \$10.70 | 9418 | \$10.62 | 9491 | \$10.54 | 9564 | \$10.46 |
| 9273 | \$10.78 | 9346 | \$10.70 | 9419 | \$10.62 | 9492 | \$10.54 | 9565 | \$10.45 |
| 9274 | \$10.78 | 9347 | \$10.70 | 9420 | \$10.62 | 9493 | \$10.53 | 9566 | \$10.45 |
| 9275 | \$10.78 | 9348 | \$10.70 | 9421 | \$10.61 | 9494 | \$10.53 | 9567 | \$10.45 |
| 9276 | \$10.78 | 9349 | \$10.70 | 9422 | \$10.61 | 9495 | \$10.53 | 9568 | \$10.45 |
| 9277 | \$10.78 | 9350 | \$10.70 | 9423 | \$10.61 | 9496 | \$10.53 | 9569 | \$10.45 |
| 9278 | \$10.78 | 9351 | \$10.69 | 9424 | \$10.61 | 9497 | \$10.53 | 9570 | \$10.45 |
| 9279 | \$10.78 | 9352 | \$10.69 | 9425 | \$10.61 | 9498 | \$10.53 | 9571 | \$10.45 |
| 9280 | \$10.78 | 9353 | \$10.69 | 9426 | \$10.61 | 9499 | \$10.53 | 9572 | \$10.45 |
| 9281 | \$10.77 | 9354 | \$10.69 | 9427 | \$10.61 | 9500 | \$10.53 | 9573 | \$10.45 |
| 9282 | \$10.77 | 9355 | \$10.69 | 9428 | \$10.61 | 9501 | \$10.53 | 9574 | \$10.44 |
| 9283 | \$10.77 | 9356 | \$10.69 | 9429 | \$10.61 | 9502 | \$10.52 | 9575 | \$10.44 |
| 9284 | \$10.77 | 9357 | \$10.69 | 9430 | \$10.60 | 9503 | \$10.52 | 9576 | \$10.44 |
| 9285 | \$10.77 | 9358 | \$10.69 | 9431 | \$10.60 | 9504 | \$10.52 | 9577 | \$10.44 |
| 9286 | \$10.77 | 9359 | \$10.68 | 9432 | \$10.60 | 9505 | \$10.52 | 9578 | \$10.44 |
| 9287 | \$10.77 | 9360 | \$10.68 | 9433 | \$10.60 | 9506 | \$10.52 | 9579 | \$10.44 |
| 9288 | \$10.77 | 9361 | \$10.68 | 9434 | \$10.60 | 9507 | \$10.52 | 9580 | \$10.44 |
| 9289 | \$10.77 | 9362 | \$10.68 | 9435 | \$10.60 | 9508 | \$10.52 | 9581 | \$10.44 |
| 9290 | \$10.76 | 9363 | \$10.68 | 9436 | \$10.60 | 9509 | \$10.52 | 9582 | \$10.44 |
| 9291 | \$10.76 | 9364 | \$10.68 | 9437 | \$10.60 | 9510 | \$10.52 | 9583 | \$10.44 |
| 9292 | \$10.76 | 9365 | \$10.68 | 9438 | \$10.60 | 9511 | \$10.51 | 9584 | \$10.43 |
| 9293 | \$10.76 | 9366 | \$10.68 | 9439 | \$10.59 | 9512 | \$10.51 | 9585 | \$10.43 |
| 9294 | \$10.76 | 9367 | \$10.68 | 9440 | \$10.59 | 9513 | \$10.51 | 9586 | \$10.43 |
| 9295 | \$10.76 | 9368 | \$10.67 | 9441 | \$10.59 | 9514 | \$10.51 | 9587 | \$10.43 |
| 9296 | \$10.76 | 9369 | \$10.67 | 9442 | \$10.59 | 9515 | \$10.51 | 9588 | \$10.43 |
| 9297 | \$10.76 | 9370 | \$10.67 | 9443 | \$10.59 | 9516 | \$10.51 | 9589 | \$10.43 |
| 9298 | \$10.76 | 9371 | \$10.67 | 9444 | \$10.59 | 9517 | \$10.51 | 9590 | \$10.43 |
| 9299 | \$10.75 | 9372 | \$10.67 | 9445 | \$10.59 | 9518 | \$10.51 | 9591 | \$10.43 |
| 9300 | \$10.75 | 9373 | \$10.67 | 9446 | \$10.59 | 9519 | \$10.51 | 9592 | \$10.43 |
| 9301 | \$10.75 | 9374 | \$10.67 | 9447 | \$10.59 | 9520 | \$10.50 | 9593 | \$10.42 |

[Handwritten notes and signatures in the right margin]

[Handwritten signature at the bottom center]



[Handwritten signature]

| Metros cuadrados | Cuota | Metros cuadrados | Cuota | Metros cuadrados | Cuota | Metros cuadrados | Cuota | Metros cuadrados | Cuota |
|------------------|---------|------------------|---------|------------------|---------|------------------|---------|------------------|---------|
| 9594 | \$10.42 | 9667 | \$10.34 | 9740 | \$10.27 | 9813 | \$10.19 | 9886 | \$10.12 |
| 9595 | \$10.42 | 9668 | \$10.34 | 9741 | \$10.27 | 9814 | \$10.19 | 9887 | \$10.11 |
| 9596 | \$10.42 | 9669 | \$10.34 | 9742 | \$10.26 | 9815 | \$10.19 | 9888 | \$10.11 |
| 9597 | \$10.42 | 9670 | \$10.34 | 9743 | \$10.26 | 9816 | \$10.19 | 9889 | \$10.11 |
| 9598 | \$10.42 | 9671 | \$10.34 | 9744 | \$10.26 | 9817 | \$10.19 | 9890 | \$10.11 |
| 9599 | \$10.42 | 9672 | \$10.34 | 9745 | \$10.26 | 9818 | \$10.19 | 9891 | \$10.11 |
| 9600 | \$10.42 | 9673 | \$10.34 | 9746 | \$10.26 | 9819 | \$10.18 | 9892 | \$10.11 |
| 9601 | \$10.42 | 9674 | \$10.34 | 9747 | \$10.26 | 9820 | \$10.18 | 9893 | \$10.11 |
| 9602 | \$10.41 | 9675 | \$10.34 | 9748 | \$10.26 | 9821 | \$10.18 | 9894 | \$10.11 |
| 9603 | \$10.41 | 9676 | \$10.33 | 9749 | \$10.26 | 9822 | \$10.18 | 9895 | \$10.11 |
| 9604 | \$10.41 | 9677 | \$10.33 | 9750 | \$10.26 | 9823 | \$10.18 | 9896 | \$10.11 |
| 9605 | \$10.41 | 9678 | \$10.33 | 9751 | \$10.26 | 9824 | \$10.18 | 9897 | \$10.10 |
| 9606 | \$10.41 | 9679 | \$10.33 | 9752 | \$10.25 | 9825 | \$10.18 | 9898 | \$10.10 |
| 9607 | \$10.41 | 9680 | \$10.33 | 9753 | \$10.25 | 9826 | \$10.18 | 9899 | \$10.10 |
| 9608 | \$10.41 | 9681 | \$10.33 | 9754 | \$10.25 | 9827 | \$10.18 | 9900 | \$10.10 |
| 9609 | \$10.41 | 9682 | \$10.33 | 9755 | \$10.25 | 9828 | \$10.18 | 9901 | \$10.10 |
| 9610 | \$10.41 | 9683 | \$10.33 | 9756 | \$10.25 | 9829 | \$10.17 | 9902 | \$10.10 |
| 9611 | \$10.40 | 9684 | \$10.33 | 9757 | \$10.25 | 9830 | \$10.17 | 9903 | \$10.10 |
| 9612 | \$10.40 | 9685 | \$10.33 | 9758 | \$10.25 | 9831 | \$10.17 | 9904 | \$10.10 |
| 9613 | \$10.40 | 9686 | \$10.32 | 9759 | \$10.25 | 9832 | \$10.17 | 9905 | \$10.10 |
| 9614 | \$10.40 | 9687 | \$10.32 | 9760 | \$10.25 | 9833 | \$10.17 | 9906 | \$10.09 |
| 9615 | \$10.40 | 9688 | \$10.32 | 9761 | \$10.24 | 9834 | \$10.17 | 9907 | \$10.09 |
| 9616 | \$10.40 | 9689 | \$10.32 | 9762 | \$10.24 | 9835 | \$10.17 | 9908 | \$10.09 |
| 9617 | \$10.40 | 9690 | \$10.32 | 9763 | \$10.24 | 9836 | \$10.17 | 9909 | \$10.09 |
| 9618 | \$10.40 | 9691 | \$10.32 | 9764 | \$10.24 | 9837 | \$10.17 | 9910 | \$10.09 |
| 9619 | \$10.40 | 9692 | \$10.32 | 9765 | \$10.24 | 9838 | \$10.16 | 9911 | \$10.09 |
| 9620 | \$10.40 | 9693 | \$10.32 | 9766 | \$10.24 | 9839 | \$10.16 | 9912 | \$10.09 |
| 9621 | \$10.39 | 9694 | \$10.32 | 9767 | \$10.24 | 9840 | \$10.16 | 9913 | \$10.09 |
| 9622 | \$10.39 | 9695 | \$10.31 | 9768 | \$10.24 | 9841 | \$10.16 | 9914 | \$10.09 |
| 9623 | \$10.39 | 9696 | \$10.31 | 9769 | \$10.24 | 9842 | \$10.16 | 9915 | \$10.09 |
| 9624 | \$10.39 | 9697 | \$10.31 | 9770 | \$10.24 | 9843 | \$10.16 | 9916 | \$10.08 |
| 9625 | \$10.39 | 9698 | \$10.31 | 9771 | \$10.23 | 9844 | \$10.16 | 9917 | \$10.08 |
| 9626 | \$10.39 | 9699 | \$10.31 | 9772 | \$10.23 | 9845 | \$10.16 | 9918 | \$10.08 |
| 9627 | \$10.39 | 9700 | \$10.31 | 9773 | \$10.23 | 9846 | \$10.16 | 9919 | \$10.08 |
| 9628 | \$10.39 | 9701 | \$10.31 | 9774 | \$10.23 | 9847 | \$10.16 | 9920 | \$10.08 |
| 9629 | \$10.39 | 9702 | \$10.31 | 9775 | \$10.23 | 9848 | \$10.15 | 9921 | \$10.08 |
| 9630 | \$10.38 | 9703 | \$10.31 | 9776 | \$10.23 | 9849 | \$10.15 | 9922 | \$10.08 |
| 9631 | \$10.38 | 9704 | \$10.31 | 9777 | \$10.23 | 9850 | \$10.15 | 9923 | \$10.08 |
| 9632 | \$10.38 | 9705 | \$10.30 | 9778 | \$10.23 | 9851 | \$10.15 | 9924 | \$10.08 |
| 9633 | \$10.38 | 9706 | \$10.30 | 9779 | \$10.23 | 9852 | \$10.15 | 9925 | \$10.08 |
| 9634 | \$10.38 | 9707 | \$10.30 | 9780 | \$10.22 | 9853 | \$10.15 | 9926 | \$10.07 |
| 9635 | \$10.38 | 9708 | \$10.30 | 9781 | \$10.22 | 9854 | \$10.15 | 9927 | \$10.07 |
| 9636 | \$10.38 | 9709 | \$10.30 | 9782 | \$10.22 | 9855 | \$10.15 | 9928 | \$10.07 |
| 9637 | \$10.38 | 9710 | \$10.30 | 9783 | \$10.22 | 9856 | \$10.15 | 9929 | \$10.07 |
| 9638 | \$10.38 | 9711 | \$10.30 | 9784 | \$10.22 | 9857 | \$10.15 | 9930 | \$10.07 |
| 9639 | \$10.37 | 9712 | \$10.30 | 9785 | \$10.22 | 9858 | \$10.14 | 9931 | \$10.07 |
| 9640 | \$10.37 | 9713 | \$10.30 | 9786 | \$10.22 | 9859 | \$10.14 | 9932 | \$10.07 |
| 9641 | \$10.37 | 9714 | \$10.29 | 9787 | \$10.22 | 9860 | \$10.14 | 9933 | \$10.07 |
| 9642 | \$10.37 | 9715 | \$10.29 | 9788 | \$10.22 | 9861 | \$10.14 | 9934 | \$10.07 |
| 9643 | \$10.37 | 9716 | \$10.29 | 9789 | \$10.22 | 9862 | \$10.14 | 9935 | \$10.07 |
| 9644 | \$10.37 | 9717 | \$10.29 | 9790 | \$10.21 | 9863 | \$10.14 | 9936 | \$10.06 |
| 9645 | \$10.37 | 9718 | \$10.29 | 9791 | \$10.21 | 9864 | \$10.14 | 9937 | \$10.06 |
| 9646 | \$10.37 | 9719 | \$10.29 | 9792 | \$10.21 | 9865 | \$10.14 | 9938 | \$10.06 |
| 9647 | \$10.37 | 9720 | \$10.29 | 9793 | \$10.21 | 9866 | \$10.14 | 9939 | \$10.06 |
| 9648 | \$10.36 | 9721 | \$10.29 | 9794 | \$10.21 | 9867 | \$10.13 | 9940 | \$10.06 |
| 9649 | \$10.36 | 9722 | \$10.29 | 9795 | \$10.21 | 9868 | \$10.13 | 9941 | \$10.06 |
| 9650 | \$10.36 | 9723 | \$10.28 | 9796 | \$10.21 | 9869 | \$10.13 | 9942 | \$10.06 |
| 9651 | \$10.36 | 9724 | \$10.28 | 9797 | \$10.21 | 9870 | \$10.13 | 9943 | \$10.06 |
| 9652 | \$10.36 | 9725 | \$10.28 | 9798 | \$10.21 | 9871 | \$10.13 | 9944 | \$10.06 |
| 9653 | \$10.36 | 9726 | \$10.28 | 9799 | \$10.21 | 9872 | \$10.13 | 9945 | \$10.06 |
| 9654 | \$10.36 | 9727 | \$10.28 | 9800 | \$10.20 | 9873 | \$10.13 | 9946 | \$10.05 |
| 9655 | \$10.36 | 9728 | \$10.28 | 9801 | \$10.20 | 9874 | \$10.13 | 9947 | \$10.05 |
| 9656 | \$10.36 | 9729 | \$10.28 | 9802 | \$10.20 | 9875 | \$10.13 | 9948 | \$10.05 |
| 9657 | \$10.36 | 9730 | \$10.28 | 9803 | \$10.20 | 9876 | \$10.13 | 9949 | \$10.05 |
| 9658 | \$10.35 | 9731 | \$10.28 | 9804 | \$10.20 | 9877 | \$10.12 | 9950 | \$10.05 |
| 9659 | \$10.35 | 9732 | \$10.28 | 9805 | \$10.20 | 9878 | \$10.12 | 9951 | \$10.05 |
| 9660 | \$10.35 | 9733 | \$10.27 | 9806 | \$10.20 | 9879 | \$10.12 | 9952 | \$10.05 |
| 9661 | \$10.35 | 9734 | \$10.27 | 9807 | \$10.20 | 9880 | \$10.12 | 9953 | \$10.05 |
| 9662 | \$10.35 | 9735 | \$10.27 | 9808 | \$10.20 | 9881 | \$10.12 | 9954 | \$10.05 |
| 9663 | \$10.35 | 9736 | \$10.27 | 9809 | \$10.19 | 9882 | \$10.12 | 9955 | \$10.05 |
| 9664 | \$10.35 | 9737 | \$10.27 | 9810 | \$10.19 | 9883 | \$10.12 | 9956 | \$10.04 |
| 9665 | \$10.35 | 9738 | \$10.27 | 9811 | \$10.19 | 9884 | \$10.12 | 9957 | \$10.04 |
| 9666 | \$10.35 | 9739 | \$10.27 | 9812 | \$10.19 | 9885 | \$10.12 | 9958 | \$10.04 |

[Handwritten scribbles]

[Handwritten scribbles]

[Handwritten scribbles]

[Handwritten signature]



| Metros cuadrados | Cuota |
|------------------|---------|
| 9959 | \$10.04 |
| 9960 | \$10.04 |
| 9961 | \$10.04 |
| 9962 | \$10.04 |
| 9963 | \$10.04 |
| 9964 | \$10.04 |
| 9965 | \$10.04 |
| 9966 | \$10.03 |
| 9967 | \$10.03 |
| 9968 | \$10.03 |
| 9969 | \$10.03 |
| 9970 | \$10.03 |
| 9971 | \$10.03 |
| 9972 | \$10.03 |
| 9973 | \$10.03 |
| 9974 | \$10.03 |
| 9975 | \$10.03 |
| 9976 | \$10.02 |
| 9977 | \$10.02 |
| 9978 | \$10.02 |
| 9979 | \$10.02 |
| 9980 | \$10.02 |
| 9981 | \$10.02 |
| 9982 | \$10.02 |
| 9983 | \$10.02 |
| 9984 | \$10.02 |
| 9985 | \$10.02 |
| 9986 | \$10.01 |
| 9987 | \$10.01 |
| 9988 | \$10.01 |
| 9989 | \$10.01 |
| 9990 | \$10.01 |
| 9991 | \$10.01 |
| 9992 | \$10.01 |
| 9993 | \$10.01 |
| 9994 | \$10.01 |
| 9995 | \$10.01 |
| 9996 | \$10.00 |
| 9997 | \$10.00 |
| 9998 | \$10.00 |
| 9999 | \$10.00 |
| 10000 | \$10.00 |

SECCIÓN QUINTA

IMPUESTO SOBRE JUEGOS Y APUESTAS PERMITIDAS

Artículo 10. El impuesto sobre juegos y apuestas permitidas se determinará aplicando la tasa del 8%.

SECCIÓN SEXTA

IMPUESTO SOBRE DIVERSIONES Y ESPECTÁCULOS PÚBLICOS

Artículo 11. El impuesto sobre diversiones y espectáculos públicos se causará y liquidará a la tasa del 8%, excepto los espectáculos de teatro y taurinos que tributarán a la tasa del 5%. Los espectáculos deportivos, los no lucrativos, así como los realizados por instituciones gubernamentales y de educación pública, estarán exentos.



SECCIÓN SÉPTIMA

IMPUESTO SOBRE RIFAS, SORTEOS, LOTERÍAS Y CONCURSOS

Artículo 12. El impuesto sobre rifas, sorteos, loterías y concursos, se causará y liquidará a la tasa del 6%. Las rifas que organicen las organizaciones no gubernamentales que tengan como objeto la asistencia social y que sean autorizadas por el Municipio, tendrán tasa del 0%. De igual forma, tendrán tasa del 0% las rifas organizadas por instituciones gubernamentales y de educación pública.

SECCIÓN OCTAVA

IMPUESTO SOBRE EXPLOTACIÓN DE BANCOS DE MÁRMOLES, CANTERAS, PIZARRAS, BASALTOS, CAL, CALIZAS, TEZONTLE, TEPETATE Y SUS DERIVADOS, ARENA, GRAVA Y OTROS SIMILARES

Artículo 13. El impuesto sobre explotación de bancos de mármoles, canteras, pizarras, basaltos, cal, calizas, tezontle, tepetate y sus derivados, arena, grava y otros similares, se causará y liquidará conforme a la siguiente:

TARIFA

| | | |
|--------------|---|--------|
| I. | Por metro cúbico de cantera sin labrar | \$7.93 |
| II. | Por metro cuadrado de chapa de cantera | \$3.56 |
| III. | Por tonelada de pedacería de cantera | \$1.26 |
| IV. | Por metro cuadrado de adoquín derivado de cantera | \$1.63 |
| V. | Por metro lineal de guarnición derivado de cantera | \$0.17 |
| VI. | Por metro cúbico de arena, grava, tepetate y tezontle | \$4.26 |
| VII. | Por metro cúbico de tierra para adobe y tabique | \$2.12 |
| VIII. | Por metro cuadrado de piedra laja | \$4.26 |
| IX. | Por metro cúbico de piedra braza | \$4.26 |

CAPÍTULO CUARTO

DERECHOS

SECCIÓN PRIMERA

SERVICIOS DE AGUA POTABLE, DRENAJE, ALCANTARILLADO, TRATAMIENTO Y DISPOSICIÓN DE SUS AGUAS RESIDUALES

Artículo 14. Las contraprestaciones por la prestación de los servicios de agua potable, drenaje, alcantarillado, tratamiento y disposición de sus aguas residuales, se causarán y liquidarán conforme a lo siguiente:

I. Tarifa por servicio medido de agua potable.

a) Servicio doméstico:

| Servicio doméstico. | | | | | | | |
|--|----------|------------------------|----------|------------------------|------------|------------------------|------------|
| Se cobrará una cuota base de \$69.91 y a la cuota base se le sumará el importe que corresponda a los metros cúbicos facturados a cada usuario conforme a la tabla siguiente: | | | | | | | |
| Consumo m ³ | Importe | Consumo m ³ | Importe | Consumo m ³ | Importe | Consumo m ³ | Importe |
| 0 | \$0.00 | 26 | \$236.28 | 52 | \$735.37 | 78 | \$1,379.59 |
| 1 | \$2.51 | 27 | \$249.04 | 53 | \$759.68 | 79 | \$1,412.50 |
| 2 | \$5.58 | 28 | \$266.47 | 54 | \$784.32 | 80 | \$1,445.80 |
| 3 | \$9.17 | 29 | \$278.78 | 55 | \$809.39 | 81 | \$1,479.48 |
| 4 | \$13.31 | 30 | \$298.42 | 56 | \$834.85 | 82 | \$1,513.55 |
| 5 | \$18.01 | 31 | \$309.95 | 57 | \$855.19 | 83 | \$1,548.00 |
| 6 | \$23.23 | 32 | \$329.83 | 58 | \$875.71 | 84 | \$1,582.83 |
| 7 | \$28.33 | 33 | \$346.45 | 59 | \$896.42 | 85 | \$1,618.07 |
| 8 | \$32.93 | 34 | \$363.50 | 60 | \$917.33 | 86 | \$1,653.71 |
| 9 | \$37.73 | 35 | \$380.91 | 61 | \$938.44 | 87 | \$1,689.67 |
| 10 | \$42.70 | 36 | \$398.72 | 62 | \$959.72 | 88 | \$1,726.10 |
| 11 | \$47.31 | 37 | \$416.97 | 63 | \$981.22 | 89 | \$1,762.87 |
| 12 | \$56.72 | 38 | \$435.57 | 64 | \$1,002.88 | 90 | \$1,800.02 |
| 13 | \$65.52 | 39 | \$454.58 | 65 | \$1,024.76 | 91 | \$1,837.60 |
| 14 | \$76.83 | 40 | \$474.03 | 66 | \$1,046.83 | 92 | \$1,866.63 |
| 15 | \$86.82 | 41 | \$493.70 | 67 | \$1,069.09 | 93 | \$1,895.88 |
| 16 | \$100.10 | 42 | \$513.72 | 68 | \$1,091.54 | 94 | \$1,925.28 |
| 17 | \$111.28 | 43 | \$534.16 | 69 | \$1,114.23 | 95 | \$1,954.89 |
| 18 | \$125.33 | 44 | \$554.97 | 70 | \$1,137.05 | 96 | \$1,984.71 |
| 19 | \$138.89 | 45 | \$576.14 | 71 | \$1,160.07 | 97 | \$2,014.70 |
| 20 | \$153.49 | 46 | \$597.74 | 72 | \$1,190.27 | 98 | \$2,044.92 |
| 21 | \$169.53 | 47 | \$619.71 | 73 | \$1,220.86 | 99 | \$2,075.29 |
| 22 | \$181.21 | 48 | \$642.06 | 74 | \$1,251.83 | 100 | \$2,105.89 |
| 23 | \$194.44 | 49 | \$664.82 | 75 | \$1,283.21 | | |
| 24 | \$207.85 | 50 | \$687.94 | 76 | \$1,314.91 | | |
| 25 | \$220.96 | 51 | \$711.45 | 77 | \$1,347.08 | | |

En consumos iguales o mayores a 101 metros cúbicos se cobrarán \$22.00 por cada metro cúbico y al importe que resulte se le sumará la cuota base para determinar el monto a pagar.

b) Servicio comercial y de servicios:

| Servicio comercial y de servicios. | | | | | | | |
|--|----------|------------------------|-----------|------------------------|-------------|------------------------|-------------|
| Se cobrará una cuota base de \$87.45 y a la cuota base se le sumará el importe que corresponda a los metros cúbicos facturados a cada usuario conforme a la tabla siguiente: | | | | | | | |
| Consumo m ³ | Importe | Consumo m ³ | Importe | Consumo m ³ | Importe | Consumo m ³ | Importe |
| 0 | \$ 0.00 | 26 | \$ 330.73 | 52 | \$ 1,057.25 | 78 | \$ 1,940.76 |
| 1 | \$ 4.23 | 27 | \$ 351.33 | 53 | \$ 1,082.96 | 79 | \$ 1,973.29 |
| 2 | \$ 8.66 | 28 | \$ 372.53 | 54 | \$ 1,108.89 | 80 | \$ 2,006.08 |
| 3 | \$ 13.13 | 29 | \$ 394.36 | 55 | \$ 1,135.02 | 81 | \$ 2,039.01 |
| 4 | \$ 17.65 | 30 | \$ 416.80 | 56 | \$ 1,161.37 | 82 | \$ 2,072.14 |
| 5 | \$ 22.24 | 31 | \$ 439.61 | 57 | \$ 1,187.93 | 83 | \$ 2,105.52 |
| 6 | \$ 26.87 | 32 | \$ 463.02 | 58 | \$ 1,214.73 | 84 | \$ 2,139.06 |
| 7 | \$ 31.85 | 33 | \$ 492.49 | 59 | \$ 1,241.70 | 85 | \$ 2,172.80 |



| | | | | | | | |
|----|-----------|----|-------------|----|-------------|-----|-------------|
| 8 | \$ 36.88 | 34 | \$ 517.29 | 60 | \$ 1,268.93 | 86 | \$ 2,206.73 |
| 9 | \$ 42.05 | 35 | \$ 542.74 | 61 | \$ 1,296.32 | 87 | \$ 2,240.87 |
| 10 | \$ 47.40 | 36 | \$ 568.74 | 62 | \$ 1,336.15 | 88 | \$ 2,275.19 |
| 11 | \$ 56.46 | 37 | \$ 595.36 | 63 | \$ 1,376.64 | 89 | \$ 2,309.77 |
| 12 | \$ 68.15 | 38 | \$ 622.60 | 64 | \$ 1,417.29 | 90 | \$ 2,344.47 |
| 13 | \$ 81.03 | 39 | \$ 650.46 | 65 | \$ 1,458.53 | 91 | \$ 2,379.37 |
| 14 | \$ 95.10 | 40 | \$ 678.89 | 66 | \$ 1,500.34 | 92 | \$ 2,414.52 |
| 15 | \$ 110.34 | 41 | \$ 707.91 | 67 | \$ 1,542.78 | 93 | \$ 2,449.84 |
| 16 | \$ 126.75 | 42 | \$ 737.59 | 68 | \$ 1,585.79 | 94 | \$ 2,485.33 |
| 17 | \$ 144.37 | 43 | \$ 767.83 | 69 | \$ 1,629.39 | 95 | \$ 2,521.06 |
| 18 | \$ 163.23 | 44 | \$ 798.69 | 70 | \$ 1,673.62 | 96 | \$ 2,556.97 |
| 19 | \$ 183.24 | 45 | \$ 830.17 | 71 | \$ 1,718.40 | 97 | \$ 2,593.07 |
| 20 | \$ 204.48 | 46 | \$ 862.23 | 72 | \$ 1,749.55 | 98 | \$ 2,629.38 |
| 21 | \$ 226.74 | 47 | \$ 894.90 | 73 | \$ 1,780.93 | 99 | \$ 2,665.88 |
| 22 | \$ 245.91 | 48 | \$ 928.20 | 74 | \$ 1,812.51 | 100 | \$ 2,702.61 |
| 23 | \$ 265.93 | 49 | \$ 962.12 | 75 | \$ 1,844.26 | | |
| 24 | \$ 286.72 | 50 | \$ 996.63 | 76 | \$ 1,876.23 | | |
| 25 | \$ 308.32 | 51 | \$ 1,031.76 | 77 | \$ 1,908.38 | | |

En consumos iguales o mayores a 101 metros cúbicos se cobrarán \$28.14 por cada metro cúbico y al importe que resulte se le sumará la cuota base.

c) **Servicio industrial:**

| Servicio industrial. | | | | | | | |
|--|-----------|------------------------|-----------|------------------------|-------------|------------------------|-------------|
| Se cobrará una cuota base de \$89.33 y a la cuota base se le sumará el importe que corresponda a los metros cúbicos facturados a cada usuario conforme a la tabla siguiente: | | | | | | | |
| Consumo m ³ | Importe | Consumo m ³ | Importe | Consumo m ³ | Importe | Consumo m ³ | Importe |
| 0 | \$ 0.00 | 26 | \$ 337.37 | 52 | \$ 1,076.23 | 78 | \$ 1,977.48 |
| 1 | \$ 6.26 | 27 | \$ 358.15 | 53 | \$ 1,102.40 | 79 | \$ 2,010.64 |
| 2 | \$ 10.67 | 28 | \$ 379.55 | 54 | \$ 1,128.79 | 80 | \$ 2,044.04 |
| 3 | \$ 15.08 | 29 | \$ 401.55 | 55 | \$ 1,155.38 | 81 | \$ 2,077.60 |
| 4 | \$ 19.53 | 30 | \$ 424.16 | 56 | \$ 1,182.21 | 82 | \$ 2,111.37 |
| 5 | \$ 24.04 | 31 | \$ 447.39 | 57 | \$ 1,209.25 | 83 | \$ 2,145.37 |
| 6 | \$ 28.57 | 32 | \$ 471.22 | 58 | \$ 1,236.52 | 84 | \$ 2,179.55 |
| 7 | \$ 33.55 | 33 | \$ 501.22 | 59 | \$ 1,263.98 | 85 | \$ 2,213.95 |
| 8 | \$ 38.66 | 34 | \$ 526.49 | 60 | \$ 1,291.70 | 86 | \$ 2,248.51 |
| 9 | \$ 43.92 | 35 | \$ 552.39 | 61 | \$ 1,319.57 | 87 | \$ 2,283.30 |
| 10 | \$ 49.36 | 36 | \$ 578.86 | 62 | \$ 1,360.13 | 88 | \$ 2,318.27 |
| 11 | \$ 58.60 | 37 | \$ 605.98 | 63 | \$ 1,401.34 | 89 | \$ 2,353.50 |
| 12 | \$ 70.54 | 38 | \$ 633.71 | 64 | \$ 1,443.16 | 90 | \$ 2,388.87 |
| 13 | \$ 83.68 | 39 | \$ 662.07 | 65 | \$ 1,485.63 | 91 | \$ 2,424.43 |
| 14 | \$ 98.05 | 40 | \$ 691.02 | 66 | \$ 1,528.68 | 92 | \$ 2,460.26 |
| 15 | \$ 113.58 | 41 | \$ 720.56 | 67 | \$ 1,571.92 | 93 | \$ 2,496.26 |



| | | | | | | | |
|----|-----------|----|-------------|----|-------------|-----|-------------|
| 16 | \$ 130.30 | 42 | \$ 750.78 | 68 | \$ 1,615.75 | 94 | \$ 2,532.42 |
| 17 | \$ 148.25 | 43 | \$ 781.57 | 69 | \$ 1,660.19 | 95 | \$ 2,568.83 |
| 18 | \$ 167.45 | 44 | \$ 812.99 | 70 | \$ 1,705.25 | 96 | \$ 2,605.41 |
| 19 | \$ 187.82 | 45 | \$ 845.04 | 71 | \$ 1,750.88 | 97 | \$ 2,642.20 |
| 20 | \$ 209.42 | 46 | \$ 877.68 | 72 | \$ 1,782.64 | 98 | \$ 2,679.21 |
| 21 | \$ 232.05 | 47 | \$ 910.95 | 73 | \$ 1,814.61 | 99 | \$ 2,716.40 |
| 22 | \$ 251.47 | 48 | \$ 944.85 | 74 | \$ 1,846.79 | 100 | \$ 2,753.83 |
| 23 | \$ 271.76 | 49 | \$ 979.38 | 75 | \$ 1,879.15 | | |
| 24 | \$ 292.82 | 50 | \$ 1,014.50 | 76 | \$ 1,911.72 | | |
| 25 | \$ 314.68 | 51 | \$ 1,050.28 | 77 | \$ 1,944.49 | | |

En consumos iguales o mayores a 101 metros cúbicos se cobrarán \$31.86 por cada metro cúbico y al importe que resulte se le sumará la cuota base.

d) **Uso mixto:**

| Uso mixto. | | | | | | | |
|--|----------|------------------------|----------|------------------------|------------|------------------------|------------|
| Se cobrará una cuota base de \$79.05 y a la cuota base se le sumará el importe que corresponda a los metros cúbicos facturados a cada usuario conforme a la tabla siguiente: | | | | | | | |
| Consumo m ³ | Importe | Consumo m ³ | Importe | Consumo m ³ | Importe | Consumo m ³ | Importe |
| 0 | \$0.00 | 26 | \$277.64 | 52 | \$869.03 | 78 | \$1,640.94 |
| 1 | \$4.14 | 27 | \$296.12 | 53 | \$899.60 | 79 | \$1,676.20 |
| 2 | \$7.57 | 28 | \$315.19 | 54 | \$923.16 | 80 | \$1,698.37 |
| 3 | \$11.08 | 29 | \$334.88 | 55 | \$954.71 | 81 | \$1,734.23 |
| 4 | \$15.20 | 30 | \$355.18 | 56 | \$978.86 | 82 | \$1,756.60 |
| 5 | \$19.75 | 31 | \$380.22 | 57 | \$1,011.40 | 83 | \$1,793.07 |
| 6 | \$24.11 | 32 | \$399.87 | 58 | \$1,036.07 | 84 | \$1,815.62 |
| 7 | \$28.62 | 33 | \$423.74 | 59 | \$1,069.62 | 85 | \$1,852.67 |
| 8 | \$33.10 | 34 | \$444.43 | 60 | \$1,094.89 | 86 | \$1,875.35 |
| 9 | \$37.79 | 35 | \$469.70 | 61 | \$1,129.42 | 87 | \$1,913.06 |
| 10 | \$42.65 | 36 | \$491.43 | 62 | \$1,155.21 | 88 | \$1,935.89 |
| 11 | \$50.62 | 37 | \$514.45 | 63 | \$1,190.78 | 89 | \$1,974.23 |
| 12 | \$60.56 | 38 | \$533.39 | 64 | \$1,217.13 | 90 | \$1,997.23 |
| 13 | \$71.50 | 39 | \$557.37 | 65 | \$1,253.72 | 91 | \$2,036.15 |
| 14 | \$83.38 | 40 | \$577.05 | 66 | \$1,280.59 | 92 | \$2,068.28 |
| 15 | \$96.25 | 41 | \$601.77 | 67 | \$1,318.21 | 93 | \$2,117.09 |
| 16 | \$110.13 | 42 | \$621.80 | 68 | \$1,345.61 | 94 | \$2,149.66 |
| 17 | \$125.01 | 43 | \$647.52 | 69 | \$1,384.24 | 95 | \$2,199.53 |
| 18 | \$140.88 | 44 | \$668.13 | 70 | \$1,412.22 | 96 | \$2,232.58 |
| 19 | \$157.75 | 45 | \$694.79 | 71 | \$1,451.87 | 97 | \$2,283.54 |
| 20 | \$175.62 | 46 | \$716.04 | 72 | \$1,473.34 | 98 | \$2,317.10 |
| 21 | \$194.30 | 47 | \$743.66 | 73 | \$1,506.78 | 99 | \$2,369.17 |
| 22 | \$209.76 | 48 | \$765.47 | 74 | \$1,528.43 | 100 | \$2,403.12 |
| 23 | \$225.83 | 49 | \$794.08 | 75 | \$1,562.46 | | |
| 24 | \$242.50 | 50 | \$816.50 | 76 | \$1,584.30 | | |
| 25 | \$259.77 | 51 | \$846.05 | 77 | \$1,618.95 | | |

En consumos iguales o mayores a 101 metros cúbicos se cobrarán \$25.20 por cada metro cúbico y al importe que resulte se le sumará la cuota base.

e) Servicio público:

| Servicio público. | | | | | | | |
|--|-----------|------------------------|-----------|------------------------|-------------|------------------------|-------------|
| Se cobrará una cuota base de \$121.02, la cuota base da derecho a consumir hasta diez metros cúbicos al mes. | | | | | | | |
| En consumos mayores a diez metros cúbicos se cobrará el importe siguiente: | | | | | | | |
| Consumo m ³ | Importe | Consumo m ³ | Importe | Consumo m ³ | Importe | Consumo m ³ | Importe |
| 11 | \$ 150.37 | 34 | \$ 469.12 | 57 | \$ 786.48 | 80 | \$ 1,103.84 |
| 12 | \$ 164.11 | 35 | \$ 482.92 | 58 | \$ 800.28 | 81 | \$ 1,117.63 |
| 13 | \$ 177.87 | 36 | \$ 496.72 | 59 | \$ 814.08 | 82 | \$ 1,131.43 |
| 14 | \$ 191.65 | 37 | \$ 510.52 | 60 | \$ 827.88 | 83 | \$ 1,145.23 |
| 15 | \$ 205.44 | 38 | \$ 524.32 | 61 | \$ 841.67 | 84 | \$ 1,159.02 |
| 16 | \$ 219.25 | 39 | \$ 538.11 | 62 | \$ 855.47 | 85 | \$ 1,172.82 |
| 17 | \$ 233.06 | 40 | \$ 551.91 | 63 | \$ 869.27 | 86 | \$ 1,186.63 |
| 18 | \$ 246.90 | 41 | \$ 565.71 | 64 | \$ 883.07 | 87 | \$ 1,200.42 |
| 19 | \$ 260.74 | 42 | \$ 579.51 | 65 | \$ 896.87 | 88 | \$ 1,214.22 |
| 20 | \$ 274.60 | 43 | \$ 593.31 | 66 | \$ 910.66 | 89 | \$ 1,228.01 |
| 21 | \$ 288.48 | 44 | \$ 607.12 | 67 | \$ 924.45 | 90 | \$ 1,241.81 |
| 22 | \$ 302.37 | 45 | \$ 620.90 | 68 | \$ 938.26 | 91 | \$ 1,255.62 |
| 23 | \$ 316.26 | 46 | \$ 634.70 | 69 | \$ 952.06 | 92 | \$ 1,269.41 |
| 24 | \$ 330.17 | 47 | \$ 648.50 | 70 | \$ 965.86 | 93 | \$ 1,283.21 |
| 25 | \$ 344.10 | 48 | \$ 662.30 | 71 | \$ 979.65 | 94 | \$ 1,297.01 |
| 26 | \$ 358.04 | 49 | \$ 676.10 | 72 | \$ 993.45 | 95 | \$ 1,310.80 |
| 27 | \$ 372.00 | 50 | \$ 689.90 | 73 | \$ 1,007.24 | 96 | \$ 1,324.60 |
| 28 | \$ 385.96 | 51 | \$ 703.69 | 74 | \$ 1,021.05 | 97 | \$ 1,338.40 |
| 29 | \$ 399.93 | 52 | \$ 717.49 | 75 | \$ 1,034.85 | 98 | \$ 1,352.20 |
| 30 | \$ 413.93 | 53 | \$ 731.29 | 76 | \$ 1,048.64 | 99 | \$ 1,366.00 |
| 31 | \$ 427.73 | 54 | \$ 745.09 | 77 | \$ 1,062.44 | 100 | \$ 1,379.80 |
| 32 | \$ 441.53 | 55 | \$ 758.88 | 78 | \$ 1,076.23 | | |
| 33 | \$ 455.34 | 56 | \$ 772.67 | 79 | \$ 1,090.03 | | |

En consumos iguales o mayores a 101 metros cúbicos se cobrarán \$13.79 por cada metro cúbico consumido.

Las tarifas contenidas en esta fracción, se indexarán al 0.4% mensual a partir del mes de febrero.

Las instituciones educativas públicas tendrán una asignación mensual gratuita de agua potable en relación a los alumnos que tengan inscritos por turno y de acuerdo a su nivel educativo, conforme a la tabla siguiente:

| Nivel escolar | Preescolar | Primaria y secundaria | Media superior y superior |
|---|---------------------|-----------------------|---------------------------|
| Asignación mensual en m ³ por alumno por turno | 0.44 m ³ | 0.55 m ³ | 0.66 m ³ |

Cuando sus consumos mensuales sean mayores que la asignación volumétrica gratuita, se les cobrará cada metro cúbico de acuerdo a la tabla para el servicio público, contenida en esta fracción.



- f) Durante los meses de enero y febrero los usuarios podrán hacer pagos anticipados de sus consumos bajo el siguiente esquema de importes y consumos anuales:

Se cobrará al usuario sobre su consumo mensual promedio y de acuerdo a los precios que correspondan de las tablas contenidas en los incisos a), b), c), d) y e) de esta fracción.

Para determinar el monto anualizado a pagar se sumará a la cuota base el importe de los metros cúbicos que consuma en promedio mensualmente el usuario interesado y el resultado de esta suma se multiplicará por doce. El volumen anual acreditado será el que corresponda al pago anualizado hecho por el usuario.

Cuando el usuario haya consumido el volumen que le corresponda por su pago anticipado, los consumos posteriores se facturarán conforme a la tarifa que corresponda a su clasificación y en base a las tablas contenidas en los incisos a), b), c), d) y e) de esta fracción. Si al terminar el año el usuario consume menos volumen que el pagado en su anualidad, se le acreditará en sus facturas posteriores el importe que resulte de multiplicar los metros cúbicos no consumidos por el precio al que hubieran sido pagados.

II. Servicio de agua potable a cuotas fijas.

Para tomas en la cabecera municipal

| | a) Popular | b) Media | c) Residencial | d) Comercial | f) Industrial |
|------------|------------|----------|----------------|--------------|---------------|
| Enero | \$200.31 | \$329.86 | \$842.04 | \$1,356.38 | \$ 2,133.37 |
| Febrero | \$201.12 | \$331.18 | \$845.40 | \$1,361.81 | \$2,141.90 |
| Marzo | \$201.92 | \$332.50 | \$848.79 | \$1,367.25 | \$2,150.47 |
| Abril | \$202.73 | \$333.83 | \$852.18 | \$1,372.72 | \$2,159.07 |
| Mayo | \$203.54 | \$335.17 | \$855.59 | \$1,378.21 | \$2,167.71 |
| Junio | \$204.35 | \$336.51 | \$859.01 | \$1,383.73 | \$2,176.38 |
| Julio | \$205.17 | \$337.85 | \$862.45 | \$1,389.26 | \$2,185.09 |
| Agosto | \$205.99 | \$339.21 | \$865.90 | \$1,394.82 | \$2,193.83 |
| Septiembre | \$206.81 | \$340.56 | \$869.36 | \$1,400.40 | \$2,202.60 |
| Octubre | \$207.64 | \$341.92 | \$872.84 | \$1,406.00 | \$2,211.41 |
| Noviembre | \$208.47 | \$343.29 | \$876.33 | \$1,411.62 | \$2,220.26 |
| Diciembre | \$209.31 | \$344.67 | \$879.83 | \$1,417.27 | \$2,229.14 |



Para tomas en comunidades rurales.

| | g) Tipo 1 | h) Tipo 2 | i) Tipo 3 | j) Tipo 4 | k) Tipo 5 |
|------------|-----------|-----------|-----------|-----------|-----------|
| Enero | \$72.42 | \$87.91 | \$102.84 | \$112.60 | \$ 126.63 |
| Febrero | \$72.71 | \$88.26 | \$103.25 | \$113.05 | \$127.14 |
| Marzo | \$73.00 | \$88.61 | \$103.66 | \$113.50 | \$127.65 |
| Abril | \$73.29 | \$88.97 | \$104.08 | \$113.96 | \$128.16 |
| Mayo | \$73.59 | \$89.33 | \$104.50 | \$114.41 | \$128.67 |
| Junio | \$73.88 | \$89.68 | \$104.91 | \$114.87 | \$129.18 |
| Julio | \$74.18 | \$90.04 | \$105.33 | \$115.33 | \$129.70 |
| Agosto | \$74.47 | \$90.40 | \$105.75 | \$115.79 | \$130.22 |
| Septiembre | \$74.77 | \$90.76 | \$106.18 | \$116.25 | \$130.74 |
| Octubre | \$75.07 | \$91.13 | \$106.60 | \$116.72 | \$131.26 |
| Noviembre | \$75.37 | \$91.49 | \$107.03 | \$117.19 | \$131.79 |
| Diciembre | \$75.67 | \$91.86 | \$107.46 | \$117.65 | \$132.31 |

Para el cobro de servicios a tomas de instituciones públicas, se les aplicarán las cuotas contenidas en esta fracción, de acuerdo al giro que corresponda a la actividad ahí realizada.

La tarifa contenida en esta fracción, se indexará al 0.4% mensual a partir del mes de febrero.

III. Servicio de drenaje.

- a) Se cobrará el servicio de drenaje a un importe equivalente al 15% sobre el importe total facturado, incluida la cuota base, del servicio de agua potable de acuerdo a las tarifas descritas en las fracciones I y II del presente artículo. Este cargo es aplicable solamente a los usuarios que estén conectados a la red de drenaje del organismo operador.
- b) Las unidades y conjuntos habitacionales que se suministren de agua potable por una fuente de abastecimiento no operada por el organismo operador, pero que tengan conexión a la red de drenaje del organismo, pagarán por concepto de descarga residual, \$20.08 al mes por cada vivienda.
- c) Los usuarios comerciales y de servicios o industriales que se suministren de agua potable por una fuente de abastecimiento no operada por el organismo operador, pero que tengan conexión a la red de drenaje municipal, pagarán \$2.71 por cada metro cúbico descargado, conforme a las lecturas que arroje su sistema totalizador.
- d) Cuando los usuarios que se encuentren en el supuesto del inciso anterior no tuvieran un sistema totalizador para determinar los volúmenes de descarga a cobrar, el organismo operador tomará como base los últimos reportes de extracción que dichos usuarios hubieran presentado a la Comisión Nacional del Agua y determinará la extracción mensual promedio haciendo el estimado del agua descargada a razón del 70% del volumen extraído que hubieran reportado.



- e) El organismo operador podrá hacer la valoración de los volúmenes de descarga mediante los elementos directos e indirectos a su alcance y el volumen que determine deberá ser pagado por el usuario conforme al precio establecido en el inciso c) de esta fracción.
- f) Tratándose de usuarios que cuenten con servicio de agua potable suministrado por el organismo operador y además cuenten con fuente distinta a las redes del organismo, pagarán la tarifa que corresponda para cada uno de los consumos con una tasa del 15% para los volúmenes suministrados por el organismo operador y un precio de \$2.71 por metro cúbico descargado, calculado de acuerdo a los incisos b), c) y d) de esta fracción.

IV. Tratamiento de agua residual.

- a) El tratamiento de agua residual se cubrirá a una tasa del 18.5% sobre el importe total facturado del servicio de agua potable, incluida la cuota base, de acuerdo a las tarifas descritas en las fracciones I y II del presente artículo.
- b) Las unidades y conjuntos habitacionales que se suministren de agua potable por una fuente de abastecimiento no operada por el organismo operador, pero que descarguen aguas residuales para su tratamiento en un sistema de drenaje a cargo del SAPASMA, pagarán una cuota mensual de \$31.10 por vivienda.
- c) A los usuarios no domésticos que se les suministre agua potable por una fuente de abastecimiento no operada por el organismo operador, pero que descarguen aguas residuales para su tratamiento en un sistema público a cargo del SAPASMA, pagarán \$3.31 por cada metro cúbico, que será calculado mediante el procedimiento establecido en los incisos b), c) y d) de la fracción III de este artículo.
- d) Tratándose de usuarios que cuenten con servicio de agua potable suministrado por el organismo operador y además cuenten con fuente propia, pagarán un 18.5% sobre los importes facturados respecto al agua dotada por el organismo operador y \$3.31 por cada metro cúbico descargado del agua no suministrada por el organismo operador, que será calculado mediante el procedimiento establecido en los incisos b), c) y d) de la fracción III de este artículo.

V. Contratos para todos los giros.

| Concepto | Importe |
|--|----------|
| a) Contrato de agua potable | \$158.40 |
| b) Contrato de descarga de agua residual | \$158.40 |



VI. Materiales e instalación para tomas de agua potable. No incluye cuadro ni medidor.

| Tomas de ½ pulgada | Popular | Residencial | Comercial y de servicios | Industrial |
|-----------------------------------|------------|-------------|--------------------------|------------|
| a) En tierra | \$2,300.60 | \$3,090.80 | \$4,279.60 | \$6,023.20 |
| b) En concreto, asfalto o adoquín | \$3,935.00 | \$4,819.80 | \$6,545.10 | \$7,630.10 |

VII. Materiales e instalación de cuadro de medición.

| Concepto | Importe |
|------------------|----------|
| Para tomas de ½" | \$409.40 |
| Para tomas de 1" | \$679.60 |

VIII. Suministro e instalación de medidores de agua potable.

| Concepto | De velocidad | Volumétrico |
|------------------|--------------|-------------|
| Para tomas de ½" | \$538.60 | \$1,111.20 |
| Para tomas de 1" | \$2,667.70 | \$4,419.60 |

IX. Servicios administrativos para usuarios.

| Concepto | Unidad | Importe |
|-----------------------------------|------------|---------|
| a) Duplicado de recibo notificado | Recibo | \$6.90 |
| b) Constancia de no adeudo | Constancia | \$35.40 |
| c) Constancia de suficiencia | Constancia | \$35.40 |
| d) Cambios de titular | Toma | \$45.50 |

X. Servicios operativos para usuarios.

| Concepto | Unidad | Importe |
|--|-----------------|------------|
| a) Limpieza descarga sanitaria con varilla, para todos los giros | Hora | \$248.20 |
| b) Limpieza descarga sanitaria con camión hidroneumático, para todos los giros | Hora o fracción | \$1,672.70 |
| Otros servicios: | | |
| c) Reconexión de toma de agua | Toma | \$140.20 |
| d) Reconexión de drenaje | Descarga | \$147.70 |

| Concepto | Unidad | Importe |
|-------------------------------------|--------------------|----------|
| e) Agua para pipas (sin transporte) | m ³ | \$16.12 |
| f) Transporte de agua en pipa | m ³ /km | \$4.95 |
| g) Reubicación de medidor | 1 a 2 metros | \$295.90 |
| h) Metro adicional de reubicación | Metro | \$147.50 |

XI. Incorporación de fraccionamientos habitacionales a la red hidráulica y sanitaria del organismo operador.

- a) El pago de incorporación de agua potable, drenaje y de los títulos de explotación, los pagará el fraccionador o desarrollador conforme a la siguiente tabla, debiéndose pagar de acuerdo a la programación que el convenio respectivo establezca:

| 1 | 2 | 3 | 4 |
|------------------|--------------|------------|-------------|
| Tipo de vivienda | Agua potable | Drenaje | Total |
| Popular | \$4,785.70 | \$1,393.00 | \$6,178.70 |
| Interés social | \$5,384.00 | \$1,547.80 | \$6,931.80 |
| Residencial | \$8,237.70 | \$2,577.40 | \$10,815.10 |
| Campestre | \$12,588.50 | | \$12,588.50 |

- b) Para determinar el monto a pagar se multiplicará el importe total del tipo de vivienda de que se trate contenido en la columna número 4 de la tabla del inciso a), por el número de viviendas y lotes a fraccionar. Adicional a este importe se cobrará por concepto de títulos de explotación un importe de \$1,267.50 por cada lote o vivienda.
- c) Si el fraccionador entrega los títulos de explotación que se encuentren en regla, éstos se tomarán a cuenta de pago de derechos, a un importe de \$4.32 por cada metro cúbico anual entregado.
- d) Si el fraccionamiento tiene predios destinados a uso diferente al doméstico, éstos se calcularán conforme a lo establecido en la fracción XIII de este artículo.
- e) Para desarrollos que cuenten con fuente de abastecimiento propia, el organismo operador podrá recibirla en el acto de la firma del convenio respectivo, una vez realizada la evaluación técnica y documental, aplicando la bonificación que resulte de los volúmenes de gasto a un valor de \$80,783.80 el litro por segundo.
- f) Si el fraccionador cuenta con planta de tratamiento y ésta cubre las necesidades de tratar suficientemente las aguas residuales que tributen los lotes o inmuebles que pretende incorporar, se le bonificará el importe por incorporación al drenaje de acuerdo a los precios contenidos en

la columna número 3 del inciso a) de esta fracción. Para los desarrollos en los que no exista planta de tratamiento deberán construir su propia planta con capacidad suficiente para tratar sus aguas residuales o deberán pagar sus derechos a razón de \$15.88 por cada metro cúbico del volumen que resulte de convertir el 80% de la demanda total de suministro en litros por segundo a metros cúbicos anuales.

- g) Cuando el organismo no cuente con la infraestructura general necesaria para la dotación de los servicios de agua potable y drenaje del nuevo fraccionamiento o desarrollo a incorporar a las redes, podrá tomar a cuenta del pago por derechos de incorporación el costo de las obras de infraestructura cuando éstas fueran solicitadas por el organismo y realizadas por el fraccionador, además de que las obras fueran autorizadas, supervisadas y recibidas de conformidad mediante acta entrega-recepción por el organismo y que así lo determine en el convenio respectivo. También se podrán tomar a cuenta para bonificación los importes del cambio de diámetros de las líneas de agua y alcantarillado resultantes entre los requerimientos para atender al fraccionamiento o desarrollo y las que el organismo requiera como prevención de otras alternativas de factibilidad para la zona. En caso de que el costo de las obras de infraestructura descritas en el inciso anterior, que realice el fraccionador o desarrollador, exceda el monto de los derechos de incorporación, el fraccionador o desarrollador absorberá esta diferencia sin tener derecho a devolución en efectivo o especie, ni a reconocimiento de la diferencia para tomarse en cuenta en otros desarrollos.

XII. Servicios operativos y administrativos para desarrollos inmobiliarios de todos los giros.

- a) Carta de factibilidad habitacional. Para lotes destinados a fines habitacionales el costo por la expedición de carta de factibilidad será de \$170.40 por lote o vivienda.
- b) Carta de factibilidad no habitacional. Para desarrollos no habitacionales, deberán pagar un importe de \$27,842.60 por cada litro por segundo de acuerdo a la demanda que el solicitante requiera, calculado sobre la demanda máxima diaria.
- c) Vigencia. La carta de factibilidad tendrá una vigencia de seis meses contados a partir de la fecha de expedición y terminada la vigencia el interesado deberá solicitar nueva expedición de la carta, la cual será analizada por el área técnica del organismo y la respuesta no necesariamente será positiva, estando sujeta a las condiciones de disponibilidad de agua en la zona en que se ubique el predio que se pretende desarrollar.
- d) Revisión de proyectos para usos habitacionales. La revisión de proyecto de lotes para vivienda se cobrará mediante un cargo base de \$2,957.60 por los primeros 50 lotes y un cargo adicional de \$19.48 por cada lote excedente. Para efectos de cobro por revisión se considerarán por separado los proyectos de agua potable y de alcantarillado, por lo que cada uno se cobrará de acuerdo al precio unitario aquí establecido.
- e) Revisión de proyectos para usos no habitacionales. Se cobrará un cargo base de \$3,849.40 por los primeros cien metros de longitud y un cargo variable a razón de \$13.63 por metro lineal adicional del proyecto respectivo, y se cobrarán por separado los proyectos de agua potable y de drenaje sanitario.



- f) Para supervisión de obras de todos los giros, se cobrará a razón del 5.0 % sobre el importe total de los derechos de incorporación, contabilizados estos antes de bonificaciones.
- g) Recepción de obras todos los giros. Por recepción de obras se cobrará un importe de \$9.65 por metro lineal de la longitud que resulte de sumar las redes de agua y alcantarillado respecto a los tramos recibidos.

XIII. Incorporaciones no habitacionales.

| Concepto | \$/Litro por segundo |
|--|----------------------|
| a) Conexión a las redes de agua potable | \$380,573.50 |
| b) Conexión a las redes de drenaje sanitario | \$184,505.40 |

- c) Tratándose de desarrollos distintos al doméstico, se cobrará en agua potable el importe que resulte de multiplicar el gasto máximo diario en litros por segundo que arroje el cálculo del proyecto, por el precio por litro por segundo contenido en el inciso a) de esta fracción.
- d) La tributación de agua residual se considerará al 80% de lo que resulte del cálculo de demanda de agua potable y se multiplicará por el precio unitario por litro por segundo del inciso b) de esta fracción.
- e) Los títulos de concesión para extracción se cobrarán a razón de \$4.32 por cada metro cúbico anual. Para determinar el volumen a cobrar se convertirá a metros cúbicos el gasto máximo diario referido en el inciso c).
- f) Cuando una toma cambie de giro se le cobrará en proporción al incremento de sus demandas y el importe a pagar será la diferencia entre el gasto asignado y el que requieran sus nuevas demandas. La base de demanda reconocida para una toma doméstica será de 0.011574 litros por segundo, gasto que se comparará con la demanda del nuevo giro y la diferencia se multiplicará por los precios contenidos en la tabla anterior. Los títulos de extracción que resulten de la demanda adicional se cobrarán a razón de \$4.32 por m³.
- g) Se cobrará incorporación por tratamiento a razón de \$15.88 por metro cúbico anual del volumen que resulte de convertir a esta unidad el 80% del gasto máximo diario de dotación que resulte del cálculo correspondiente

XIV. Incorporación individual.

Tratándose de lotes para construcción de vivienda unifamiliar o en caso de divisiones de lotes para un máximo de tres viviendas en colonias incorporadas al organismo, se cobrará por vivienda un importe por incorporación a las redes de agua potable y drenaje de acuerdo a la siguiente tabla:



| Tipo de vivienda | Agua potable | Drenaje | Total |
|------------------|--------------|----------|------------|
| Popular | \$1,780.70 | \$690.30 | \$2,471.00 |
| Interés social | \$1,978.50 | \$766.90 | \$2,745.40 |
| Residencial | \$2,374.40 | \$890.90 | \$3,265.30 |
| Campestre | \$3,534.60 | \$0.00 | \$3,534.60 |

Para la incorporación individual de giros diferentes al doméstico, se realizará el análisis de demandas y se cobrará conforme al gasto máximo diario y al precio litro/segundo contenido en esta Ley.

XV. Recepción de fuentes de abastecimiento y títulos de concesión.

La recepción de fuentes de abastecimiento y de títulos de explotación se hará conforme a lo dispuesto en la fracción XI de este artículo y los efectos de la bonificación deberán incluirse en el convenio que para tal efecto firme el organismo operador con el promovente del desarrollo.

XVI. Por la venta de agua tratada en las instalaciones de la planta.

| Concepto | Unidad | Importe |
|-------------------------------|----------------|---------|
| a) Suministro de agua tratada | m ³ | \$4.81 |
| b) Suministro de agua cruda | m ³ | \$0.75 |

XVII. Por descarga de contaminantes de usuarios no domésticos en aguas residuales.

- a) Miligramos de descarga contaminante por litro de sólidos suspendidos totales o demanda bioquímica de oxígeno:
 1. De 0 a 300, el 14% sobre el monto facturado.
 2. De 301 a 600, el 18% sobre el monto facturado.
 3. De 601 a 900, el 20% sobre el monto facturado.
 4. De 901 a 1500, el 24% sobre el monto facturado.
 5. Más de 1501, el 30% sobre el monto facturado.
- b) Por metro cúbico descargado con PH (potencial de hidrógeno) fuera del rango permisible por m³, \$0.30.
- c) Análisis de las aguas residuales que los particulares pretendan descargar en la planta de tratamiento, \$198.70.
- d) Por la recepción de aguas negras en pipa para su tratamiento en la planta, por cada m³, \$6.04 para aguas con excedentes contaminantes dentro de la norma NOM-001-SEMARNAT-1996, y \$0.02 adicional por miligramo excedente del contaminante que resulte mayor y que se encuentre por encima de la NOM-001-SEMARNAT-1996.



XVIII. Los servicios prestados por el organismo operador, diferentes a los señalados en las fracciones anteriores, se causarán por excavación de zanjas, ruptura y reposición para tomas nuevas, de conformidad con la siguiente:

TARIFA

| Concepto | Importe por metro lineal |
|---------------------------|--------------------------|
| a) Pavimento de tierra | \$270.80 |
| b) Pavimento de empedrado | \$449.20 |
| c) Pavimento de concreto | \$706.90 |
| d) Pavimento de adoquín | \$882.10 |

XIX. Tratándose de fraccionamientos, conjuntos habitacionales, desarrollos comerciales, industrias, y parques industriales que se suministren el agua potable por fuentes de abastecimiento no operadas por el SAPASMA, deberán de apegarse a lo siguiente:

a) Para la prestación de servicios deberán obtener la autorización de operación de los servicios por parte del Consejo Directivo del SAPASMA, donde deberán de contar con el dictamen de suficiencia de abasto emitido por la Dirección General del SAPASMA; dicha suficiencia deberá ser revisada durante el transcurso del primer mes del año para certificar que sigan contando con capacidad para cubrir las demandas de aquellos usuarios a quienes atienden.

Deberán pagar el dictamen de suficiencia de abasto cuyo costo será el que corresponda a la carta de factibilidad conforme a la tarifa que se determina en la fracción XII de este artículo y cuyo costo se determinará de acuerdo al giro de que se trate; los servicios operativos relativos a revisión de proyectos y supervisión de obras, se pagarán conforme a lo establecido también en la fracción XII.

b) Los títulos de explotación que tenga el fraccionamiento o desarrollo no habitacional, podrán ser entregados al organismo operador para que se gestione ante la Comisión Nacional del Agua el registro de los mismos a nombre del SAPASMA y en tal caso el interesado deberá pagar al organismo operador en el transcurso del primer trimestre del año, el importe que corresponda al pago de derechos de extracción del volumen total transmitido, conforme a los precios que establezca la Ley Federal de Derechos.

c) Los usuarios que se encuentren dentro de lo determinado en el presente apartado, deberán de pagar al SAPASMA por concepto de servicios de supervisión operativa, un importe de \$2.28 mensuales por cada metro cúbico que resulte de convertir a esta unidad el caudal total de las demandas calculadas en razón del gasto medio diario.

d) Los servicios de supervisión operativa los ejecutará el SAPASMA por medio de su personal técnico, para garantizar que los servicios operen dentro de los parámetros de suficiencia y calidad, y que los usuarios servidos tengan certidumbre en el abasto de agua potable y en la descarga y tratamiento de las aguas residuales.



- e) Los proyectos hidráulicos y sanitarios, así como la construcción de su infraestructura, deberán ser autorizados por el organismo operador y de acuerdo a lo establecido en el Manual de Especificaciones Técnicas del Organismo y de los emitidos por la misma Comisión Nacional del Agua.
- f) Cuando se den las condiciones de que el desarrollo pueda ser incorporado a la infraestructura hidráulica y sanitaria del organismo operador, se cobrarán los derechos de incorporación aplicables conforme a lo establecido por las fracciones XI, XII y XIII de este artículo.
- g) Para la formalización de todos y cada uno de los actos que se realicen al amparo de esta fracción, deberá realizarse un convenio donde se establezcan las obligaciones y acuerdos de las partes.

SECCIÓN SEGUNDA

SERVICIOS DE ALUMBRADO PÚBLICO

Artículo 15. Los derechos por la prestación del servicio de alumbrado público, se causarán y liquidarán de conformidad con lo dispuesto por la Ley de Hacienda para los Municipios del Estado de Guanajuato y lo previsto en la presente Ley, con base en la siguiente:

TARIFA

| | | |
|------------|-------------|-----------|
| I. | \$ 988.38 | Mensual |
| II. | \$ 1,976.77 | Bimestral |

Aplicará la tarifa mensual o bimestral según el periodo de facturación de la Comisión Federal de Electricidad.

Los usuarios de este servicio que no tengan cuenta con la Comisión Federal de Electricidad, pagarán este derecho en los periodos y a través de los recibos que para tal efecto expida la Tesorería Municipal.

Para los efectos de la determinación de la tarifa 2019, se consideró aplicar un Factor de Ajuste Tarifario del 0.0543, al resultado del cálculo determinado por el artículo 228-I de la Ley de Hacienda para los Municipios del Estado de Guanajuato, derivado del crecimiento promedio en los tres últimos ejercicios de los elementos que inciden en los costos de facturación y que se reflejan en la tarifa 5-A que la Comisión Federal de Electricidad aplica al servicio de alumbrado público.



[Handwritten signature]

SECCIÓN TERCERA
SERVICIOS DE LIMPIA, RECOLECCIÓN, TRASLADO, TRATAMIENTO Y
DISPOSICIÓN FINAL DE RESIDUOS

Artículo 16. La prestación de los servicios públicos de limpia, recolección, traslado, tratamiento y disposición final de residuos será gratuita, salvo lo dispuesto en esta sección.

Los derechos por la prestación del servicio de recolección y traslado de residuos, cuando medie solicitud, se causarán y liquidarán de conformidad con la siguiente:

TARIFA

| | | |
|------------|------------------------|----------------------|
| I. | Comercios e industrias | \$0.25 por kilogramo |
| II. | Doméstico | \$0.19 por kilogramo |

[Handwritten signature]
[Handwritten signature]
[Handwritten signature]

Artículo 17. Los derechos por la prestación del servicio de depósito y disposición de residuos, cuando medie solicitud, se causarán y liquidarán de conformidad con la siguiente:

TARIFA

| | | |
|-------------|---|---------|
| I. | En el centro de acopio, hasta 300 kilogramos | \$64.8 |
| | 6 Por cada kilogramo excedente | \$ 0.24 |
| II. | En el relleno sanitario, hasta 300 kilogramos | \$64.8 |
| | 6 Por cada kilogramo excedente | \$ 0.24 |
| III. | Por depósito de escombros en predios de propiedad municipal de 1 a 6 m ³ | \$84.46 |

[Handwritten signature]
[Handwritten signature]

[Handwritten signature]

Artículo 18. Los derechos por la prestación del servicio de limpieza y desmonte de los inmuebles que tengan la naturaleza de baldíos en el casco urbano del municipio de San Miguel de Allende, Guanajuato, se causarán y liquidarán de conformidad con la siguiente:

TARIFA

| | | |
|------------|--|---------------------------|
| I. | Por limpieza o desmonte de predio urbano de hasta 1,000 m ² | \$3.00 por m ² |
| II. | Por limpieza o desmonte de predio urbano mayor de 1,000 m ² | \$2.00 por m ² |

[Handwritten signature]

[Handwritten signature]
[Handwritten signature]
[Handwritten signature]



SECCIÓN CUARTA
SERVICIOS DE PANTEONES

Artículo 19. Los derechos por la prestación del servicio público de panteones, se causarán y liquidarán conforme a la siguiente:

TARIFA

| | | |
|-------|---|------------|
| I. | Inhumaciones en fosas o gavetas en panteones municipales: | |
| a) | En fosa común sin caja | Exento |
| b) | En fosa común con caja | \$ 71.82 |
| c) | Fosa separada «sección B» | \$ 207.17 |
| d) | Fosa separada «sección A» | \$ 341.83 |
| e) | Gaveta | \$1,194.24 |
| f) | Por segundo cadáver en gaveta o fosa | \$ 877.53 |
| g) | Exhumaciones | \$ 877.53 |
| II. | Por permiso para colocación de lápida en fosa o gaveta | \$ 313.72 |
| III. | Por permiso para construcción de monumentos en panteones municipales | \$ 313.72 |
| IV. | Por autorización para traslado de cadáveres para inhumación fuera del Municipio | \$ 298.16 |
| V. | Por permiso para la cremación de cadáveres | \$ 408.42 |
| VI. | Por quinquenio en fosa o gaveta | \$ 375.86 |
| VII. | Por permiso para depósito de restos o cenizas en panteones municipales | \$ 421.74 |
| VIII. | Por uso de osario en panteones municipales por 25 años | \$ 679.12 |

COM



SECCIÓN QUINTA
SERVICIOS DE RASTRO

Artículo 20. Los derechos por los servicios de rastro municipal, se causarán y liquidarán de acuerdo a la siguiente:

TARIFA

| | | |
|-------------|--|----------|
| I. | Por sacrificio de animales, por cabeza: | |
| a) | De ganado bovino | \$109.79 |
| b) | De ganado porcino | \$ 76.37 |
| c) | De ganado ovino | \$ 56.50 |
| d) | De ganado caprino | \$ 38.20 |
| II. | Por traslado o transporte, por cabeza: | |
| a) | De ganado bovino | \$ 44.54 |
| b) | De ganado porcino | \$ 36.19 |
| c) | De ganado ovino | \$ 28.65 |
| d) | De ganado caprino | \$ 28.65 |
| III. | Por guarda en corral al día, por cabeza: | |
| a) | De ganado bovino | \$ 28.65 |
| b) | De ganado porcino | \$ 17.47 |
| c) | De ganado ovino | \$ 17.47 |
| d) | De ganado caprino | \$ 17.47 |
| IV. | Por peso en báscula, por cabeza: | |
| a) | De ganado bovino | \$ 28.57 |
| b) | De ganado porcino | \$ 17.47 |
| c) | De ganado ovino | \$ 17.47 |
| d) | De ganado caprino | \$ 17.47 |
| V. | Por resello, por cabeza: | |
| a) | De ganado bovino | \$ 44.54 |
| b) | De ganado porcino | \$ 36.20 |
| c) | De ganado ovino | \$ 28.65 |
| d) | De ganado caprino | \$ 28.65 |
| VI. | Por refrigeración al día, por cabeza: | |
| a) | De ganado bovino | \$ 36.19 |
| b) | De ganado porcino | \$ 28.65 |
| c) | De ganado ovino | \$ 17.47 |
| d) | De ganado caprino | \$ 17.47 |

[Handwritten signature]

[Handwritten signature]

[Handwritten signature]

[Handwritten signature]

[Handwritten signature]

[Handwritten signature]

[Handwritten signature]

[Handwritten signature]

[Handwritten signature]

[Handwritten signature]

[Handwritten signature]



VII. Por limpieza de vísceras, por cabeza:

- | | | |
|----|-------------------|----------|
| a) | De ganado bovino | \$ 36.19 |
| b) | De ganado porcino | \$ 28.65 |
| c) | De ganado ovino | \$ 28.65 |
| d) | De ganado caprino | \$ 28.65 |

SECCIÓN SEXTA

SERVICIOS DE SEGURIDAD PÚBLICA

Artículo 21. Los derechos por los servicios de seguridad pública, se causarán y liquidarán de acuerdo a la siguiente:

TARIFA

- I.** Por elemento de la policía preventiva, por jornada de cuatro horas, \$ 537.02
- II.** Tratándose de instituciones públicas, por evento, 75% de la cuota establecida en la fracción I.
- III.** En eventos públicos de beneficio social sin fines de lucro, por evento, 60% de la cuota establecida en la fracción I.
- IV.** Por elemento de la policía preventiva, en casas de cambio y clínicas del IMSS, por mes, \$13,426.26.

SECCIÓN SÉPTIMA

SERVICIOS DE OBRA PÚBLICA Y DESARROLLO URBANO

Artículo 22. Los derechos por la prestación de los servicios de obra pública y desarrollo urbano, se causarán y liquidarán conforme a la siguiente:

TARIFA

I. Por permiso de construcción, de acuerdo a la siguiente tabla:

A) Uso habitacional.

- 1.** Marginado, \$ 145.00

Tratándose de construcciones menores de 45 metros cuadrados se pagará por vivienda, \$ 66.67

- 2.** Económico, \$773.98

Tratándose de construcciones menores de 70 metros cuadrados, el 50% de la cuota.



3. Media, \$1,451.84

Tratándose de construcciones menores de 70 metros cuadrados, el 50% de la cuota.

4. Residencial y departamentos, \$6,106.88

Tratándose de construcciones menores de 150 metros cuadrados, el 50% de la cuota.

B) Uso especializado.

1. Hoteles, moteles, cines, estacionamientos, terminales de auto transporte, clubes deportivos, clubes recreativos, estaciones de servicio, comercio especializado e industria ligera, bodegas de almacenamiento, gasolineras, tiendas departamentales, centros comerciales, restaurantes, escuelas de nivel superior, agencias de autos, funerarias, salones de fiesta, discotecas, bares, bancos, cantinas y centros nocturnos, \$ 9,680.52.

2. Comercio de barrio: se entenderá por comercio de barrio las construcciones en las que el destino final del comercio será para la prestación de un servicio de abastecimiento de insumos que no impliquen el almacenaje y venta de productos inflamables o con grado de riesgo de explosividad o productos con contenido tóxico; y tratándose de obras de hasta 150 m², \$5,585.11.

Tratándose de templos, hospitales, asilos o edificios de asistencia pública, \$3,258.52.

3. Áreas pavimentadas, \$ 775.57

a) Tratándose de pavimentos en vivienda, el 20% de la cuota establecida en el numeral 3.

b) Tratándose de pavimentos en comercio especializado o de barrio, el 20% de la cuota establecida en los numerales 1 y 2 del apartado B), conforme a su clasificación.

c) Permiso para construcción de bardas, muros perimetrales o cercas, \$ 371.25.

d) Tratándose de habitaciones económicas y marginadas, el 30% de la cuota establecida en el numeral 3.

c) Vía pública.

a) Permiso de ocupación temporal de la vía pública para maniobras de carga y descarga de materiales y desechos producto de la construcción, \$ 170.22.

b) Permiso para canalizaciones para introducción de redes y líneas de infraestructura o



excavaciones o cortes de cualquier índole cuya profundidad sea mayor de 0.60 metros, \$ 778.71.

- c) Tratándose de la intervención de la vía pública para introducción de servicios en predios particulares, se cobrará el 25% de la cuota del inciso anterior.

II. Por permiso de regularización de construcción:

- a) Cuando la obra se encuentre en proceso y con avance hasta del 50%, se adicionará el 25% de las cuotas establecidas en la fracción I de este artículo.
- b) Cuando la obra se encuentre en proceso con un avance mayor al 50% o la obra ha concluido, se adicionará el 50% de las cuotas establecidas en la fracción I de este artículo.
- c) Cuando exista requerimiento de regularización por parte de la Dirección, se adicionará el 75% de las cuotas establecidas en la fracción I de este artículo.

III. Por renovación del permiso de construcción se cobrará el 50% de la cuota establecida en la fracción I de este artículo conforme a su clasificación.

IV. Por peritaje de evaluación de riesgos se cobrará en inmuebles de construcción ruinosa o peligrosa, \$ 581.67.

V. Por permiso de división, \$ 313.66.

VI. Por permiso de uso de suelo y número oficial en predios de uso habitacional, \$ 592.71.

Tratándose de viviendas de colonias populares, \$ 75.65.

VII. Por constancia de alineamiento en predios de uso habitacional, \$ 781.20.

En las colonias marginadas y populares se pagarán exclusivamente, \$ 80.37.

VIII. Por permiso de uso de suelo y número oficial en predios de uso industrial, \$ 1,469.18.

IX. Por constancia de alineamiento en uso industrial, \$ 2,321.98.

X. Por permiso de uso de suelo y número oficial en predios de uso comercial:

- a) Uso especializado, \$ 969.45.
- b) Comercio de barrio, \$ 581.67.



Giros SARE (Sistema de Apertura Rápida de Empresas):

En la zona urbana, \$ 639.97.

En la zona rural, \$ 160.78.

- XI.** Por constancia de alineamiento en uso comercial, \$1,451.84.
- XII.** Por autorización de cambio de uso de suelo aprobado, se pagarán las mismas cuotas señaladas en las fracciones VI, VIII y X de este artículo.

XIII. Por aviso de terminación de obra y autorización para uso de edificio, \$ 677.84.

- a)** Tratándose de obras de uso habitacional medio y económico, \$ 386.20.
- b)** Las zonas marginadas estarán exentas del pago por este derecho.

El otorgamiento de los permisos anteriores incluye la revisión del proyecto de construcción y las inspecciones de avance de obra.

XIV. Por permiso de uso de suelo específico, que otorgará la unidad administrativa municipal en materia de desarrollo urbano competente, cuando se desarrolle el arrendamiento total o parcial de casas, departamentos, edificios, fincas, ranchos o cualquier denominación que se le dé a los recintos, siempre y cuando sea por temporadas menores a 30 días naturales, se pagará anualmente la cuota correspondiente al importe \$10,000.00.

Este derecho podrá ser pagado en una sola exhibición, o en 2 pagos semestrales, o en 6 bimestrales, a elección del contribuyente.

SECCIÓN OCTAVA

SERVICIOS CATASTRALES, DE PRÁCTICA Y AUTORIZACIÓN DE AVALÚOS

Artículo 23. Los derechos por servicios catastrales, de práctica y autorización de avalúos, se causarán y liquidarán conforme a la siguiente:

TARIFA

- I.** Por la expedición de copias de planos:
 - a)** De manzana, cabecera municipal y del Municipio, \$ 353.00.
 - b)** Por copia y consulta de históricos de avalúo fiscal, \$ 39.22.
 - c)** Por expedición de fotocopia de fotografía aérea, \$ 101.82.



II. Por avalúos de inmuebles urbanos y suburbanos, se cobrará una cuota fija de \$ 105.61 más 0.6 al millar sobre el valor que arroje el peritaje.

III. Por el avalúo de inmuebles rústicos que no requieran levantamiento topográfico del terreno:

- a) Hasta una hectárea, \$ 294.17.
- b) Por cada una de las hectáreas excedentes, \$ 9.06.
- c) Cuando un predio rústico contenga construcciones, además de las cuotas señaladas, se aplicará el 0.60 al millar sobre el valor de la construcción.

IV. Por el avalúo de inmuebles rústicos que requieran el levantamiento del plano del terreno:

- a) Hasta una hectárea, \$2,253.81.
- b) Por cada una de las hectáreas excedentes hasta 20 hectáreas, \$ 292.66.
- c) Por cada una de las hectáreas que excedan de 20, \$ 238.35

V. Por la localización física de predios:

- a) Urbano, \$ 514.04.
- b) Rústico, \$1,4565.78.

Por la autorización de avalúos fiscales elaborados por los peritos valuadores autorizados por la Tesorería Municipal, se pagará el 30% sobre la cantidad que resulte de aplicar las fracciones II, III y IV de este artículo.

Los avalúos que practique la Tesorería Municipal sólo se cobrarán cuando se hagan a petición del contribuyente o parte interesada o sean motivados por el incumplimiento del contribuyente a las obligaciones previstas por el artículo 166 de la Ley de Hacienda para los Municipios del Estado de Guanajuato.

SECCIÓN NOVENA
SERVICIOS EN MATERIA DE FRACCIONAMIENTOS Y
DESARROLLOS EN CONDOMINIO

Artículo 24. Los derechos por servicios municipales en materia de fraccionamientos y desarrollos en condominio, se causarán y liquidarán en atención a la siguiente:



TARIFA

- I. Por la revisión de proyectos para la expedición de constancias de compatibilidad urbanística, \$1,451.84.
- II. Por la revisión de proyectos para la aprobación de traza, \$1,451.84.
- III. Por la revisión de proyectos para la expedición del permiso de obra, \$ 969.45.
- IV. Por supervisión de obras de urbanización con base en el proyecto y presupuesto aprobado de las obras por ejecutar se aplicará:
 - a) El 1% en los fraccionamientos de urbanización progresiva, aplicado sobre el presupuesto total de las obras de agua, drenaje y guarniciones.
 - b) El 1.5% tratándose de los demás fraccionamientos y desarrollos en condominio, sobre el presupuesto total de las obras de infraestructura de agua, drenaje, luz, guarniciones, banquetas y pavimentos.
- V. Por el permiso de venta, \$ 968.24.
- VI. Por el permiso de modificación de traza:
 - a) De menos de seis meses de autorizado el fraccionamiento, \$968.24.
 - b) De más de seis meses a dos años de autorizado el fraccionamiento, \$1,935.76.
 - c) De más de dos años de autorizado el fraccionamiento, \$2,905.24.
- VII. Por la revisión de proyectos para la aprobación de modificación de especificaciones del permiso de urbanización, \$ 394.43.
- VIII. Cálculo del monto de garantía para el permiso de venta, \$ 964.43

SECCIÓN DÉCIMA

EXPEDICIÓN DE CERTIFICACIONES Y CONSTANCIAS

Artículo 25. Los derechos por la expedición de certificaciones y constancias, se causarán y liquidarán de acuerdo a la siguiente:

TARIFA

- I. Constancia de valor fiscal de la propiedad raíz, \$ 73.19.



- II. Constancia de no adeudo fiscal, \$ 165.49.
- III. Constancia de medidas y colindancias de inmuebles, \$165.49.
- IV. Constancia de historial de hoja cuenta, \$63.55 más \$8.27 por cada movimiento.
- V. Por las certificaciones que expida el Secretario del Ayuntamiento, \$165.49.
- VI. Cualquier otra certificación o constancia expedida por las dependencias o entidades de la administración pública municipal, distinta a las expresamente contempladas en la presente Ley, \$73.19.
- VII. Copias expedidas por el Juzgado Municipal:
 - a) Por la primera foja, \$ 17.47.
 - b) Por cada foja adicional, \$ 3.02.
- VIII. Carta de origen, \$ 156.00.

SECCIÓN UNDÉCIMA

SERVICIOS EN MATERIA DE ACCESO A LA INFORMACIÓN PÚBLICA

Artículo 26. Los derechos por los servicios en materia de acceso a la información pública, cuando medie solicitud, se causarán y liquidarán conforme a la siguiente:

TARIFA

- I. Por consulta Exento
- II. Por la expedición de copias fotostáticas, de 1 hoja simple a 20 hojas simples Exento
- III. Por la expedición de copias simples, por cada copia, a partir de la 21 \$ 0.79
- IV. Por la impresión de documentos contenidos en medios magnéticos, de 1 hoja simple a 20 hojas simples. Exento
- V. Por la impresión de documentos contenidos en medios magnéticos, por hoja, a partir de la hoja 21 \$ 1.50
- VI. Por la reproducción de documentos en medios magnéticos \$ 37.70



[Handwritten signature]
69

VII. Por envío de documentos:

- a) En la zona urbana
- b) En zona rural

\$ 63.38
\$ 125.21

[Handwritten signature]

SECCIÓN DUODÉCIMA
EXPEDICIÓN DE PERMISOS EVENTUALES PARA LA VENTA
DE BEBIDAS ALCOHÓLICAS

Artículo 27. Los derechos por el otorgamiento de permisos eventuales para la venta de bebidas alcohólicas, se causarán y liquidarán de conformidad a la siguiente:

[Handwritten signature]

TARIFA

- I. Por venta de bebidas con contenido alcohólico, por día \$4,816.85
- II. Por el permiso eventual para extender el horario de funcionamiento de los establecimientos que expenden bebidas alcohólicas, por hora \$ 446.53

Los derechos a que se refiere este artículo deberán ser cubiertos antes de la actividad de que se trate.

[Handwritten signature]

SECCIÓN DECIMOTERCERA
EXPEDICIÓN DE LICENCIAS O PERMISOS PARA
EL ESTABLECIMIENTO DE
ANUNCIOS

Artículo 28. Los derechos por la expedición de permisos para el establecimiento de anuncios, se causarán y liquidarán por metro cuadrado, conforme a la siguiente:

TARIFA

I. De pared y adosados al piso o muro, anualmente:

| Tipo | Cuota |
|--|------------|
| a) Adosados: | |
| 1. Tipo 1, de 0.50 x 1.10 | \$ 342.16 |
| 2. Tipo 2, de 0.60 x 1.50 | \$ 513.99 |
| 3. Tipo 3, de 0.80 x 3.00 | \$1,427.79 |
| 4. Tipo 4, de 0.80 x 4.00 | \$2,313.01 |
| b) Auto soportados espectaculares | \$7,746.31 |
| c) Toldos y carpas | \$ 773.98 |
| d) Bancas y cobertizos publicitarios, por cada pieza | \$ 111.90 |
| e) Pinta de bardas, por cada una | \$ 111.90 |

[Handwritten signature]

[Handwritten signature]

II. Por cada anuncio colocado en vehículos de servicio público urbano y suburbano, semestral, \$ 59.88.

III. Por difusión fonética de publicidad, por día, en la vía pública, por vehículo, \$ 53.67.

[Handwritten signature]

IV. Por anuncio móvil o temporal:



naturales protegidas de competencia municipal, \$7,152.36.

- VI. Por estudio de riesgo, \$5,2229.87.
- VII. Por los servicios en materia ambiental que lleve a cabo el Municipio con las atribuciones delegadas por el Instituto de Ecología del Estado de Guanajuato, publicadas en el Periódico Oficial del Gobierno del Estado de fecha 10 de mayo del 2016, se causarán los derechos que en materia ambiental se prevean en la Ley de Ingresos para el Estado de Guanajuato para el ejercicio fiscal 2019.

Artículo 31. Las autorizaciones y permisos en materia ambiental, se cubrirán conforme a la siguiente:

TARIFA

- I. Permiso para poda, por árbol, \$97.06
- II. Por autorización de tala urbana, por árbol, \$190.41.
- III. Por dictamen de autorización de emisiones a las fuentes fijas municipales, \$ 267.26.
- IV. Por dictamen del permiso de quema a cielo abierto, \$215.15.
- V. Por dictamen para emisiones cotidianas de ruido, vibraciones, energía térmica y lumínica, \$222.78.
- VI. Por dictamen de descargas permanentes, intermitentes o fortuitas de aguas residuales, \$896.01.
- VII. Por dictamen del permiso para emisiones no cotidianas de ruido, vibraciones, energía térmica y lumínica, \$222.78.

SECCIÓN DECIMOQUINTA

**SERVICIO DE TRANSPORTE PÚBLICO URBANO
Y SUBURBANO EN RUTA FIJA**

Artículo 32. Los derechos por el servicio público de transporte urbano y suburbano en ruta fija se causarán y liquidarán, por vehículo, conforme a la siguiente:

TARIFA

- I. Por el otorgamiento de concesión para la explotación del servicio público de transporte en las vías de jurisdicción municipal:
 - a) Urbano, \$7,820.42.
 - b) Suburbano, \$7,820.42.



- II.** Por la transmisión de derechos de concesión sobre la explotación del servicio público de transporte, \$7,520.23.
- III.** Por refrendo anual de concesiones para la explotación del servicio público de transporte urbano y suburbano, a liquidarse en el mes de enero, \$781.43.
- IV.** Revista mecánica semestral obligatoria o a petición del propietario, \$165.50.
- V.** Permiso eventual de transporte público, por mes o fracción de mes, \$128.22.
- VI.** Autorización por prórroga para uso de unidades en buen estado, por semestre, \$974.9.04.
- VII.** Permiso por servicio extraordinario, por día, \$271.53.
- VIII.** Constancia de despintado, \$54.11.

SECCIÓN DECIMOSEXTA
SERVICIOS DE TRÁNSITO Y VIALIDAD

Artículo 33. Los derechos por la expedición de constancias de no infracción, se causarán y liquidarán a una cuota de \$64.86.

SECCIÓN DECIMOSÉPTIMA
SERVICIOS DE ASISTENCIA Y SALUD PÚBLICA

Artículo 34. Los derechos por la prestación de los servicios de asistencia y salud pública, se causarán y liquidarán de conformidad a la siguiente:

TARIFA

- I.** Centros de atención médica del Sistema para el Desarrollo Integral de la Familia del municipio de San Miguel de Allende:
 - a)** Rehabilitación por sesión, \$84.47.
 - b)** Psicología y psiquiatría, \$149.34.
 - c)** Consulta médica en comunidades rurales y colonias populares, \$55.79.
 - d)** Examen médico general, \$44.55.
- II.** Centro de control animal:
 - a)** Por esterilización, \$177.12.
 - b)** Por sacrificio del animal, \$89.00.
 - c)** Por disposición de animales sacrificados o muertos, \$44.54.
 - d)** Pensión por día, \$36.18.



SECCIÓN DECIMOCTAVA
SERVICIOS DE PROTECCIÓN CIVIL

Artículo 35. Los derechos por la prestación de los servicios de protección civil, se causarán y liquidarán conforme a la siguiente:

TARIFA

- I.** Por la conformidad para uso y quema de artificios pirotécnicos sobre:
 - a)** Artificios pirotécnicos, \$55.78.
 - b)** Juegos pirotécnicos, \$114.62.
 - c)** Pirotecnia fría, \$187.05

- II.** Por dictámenes de seguridad para programas de protección civil sobre:
 - a)** Programas internos, \$283.27.
 - b)** Plan de contingencias, \$283.27.
 - c)** Especial, \$446.83.
 - d)** Análisis de riesgo, \$269.79.
 - e)** Programa de prevención de accidentes, \$269.79.

- III.** Por personal asignado a la evaluación de simulacros, \$ 104.04 por elemento.

- IV.** Por servicios extraordinarios de medidas de seguridad en eventos especiales, quema de pirotecnia en espacio público, quema de pirotecnia fría y maniobras en lugares públicos de alto riesgo, \$ 367.61 por elemento.

SECCIÓN DECIMONOVENA

SERVICIOS DE BIBLIOTECAS PÚBLICAS Y CASA DE LA CULTURA

Artículo 36. Los derechos por la prestación de los servicios de bibliotecas públicas y casa de la cultura, se causarán y liquidarán de conformidad a la siguiente:

TARIFA

- I.** Por curso en taller, al mes, \$92.02.

- II.** Por curso de verano o especial, al mes, \$95.01.

- III.** Por taller, curso de verano o especial para adultos mayores y personas con discapacidad, al mes, \$7.54.

- IV.** Por el segundo hijo o más hijos de familia en curso de verano o especial, \$46.13.



**CAPÍTULO QUINTO
CONTRIBUCIONES ESPECIALES**

SECCIÓN ÚNICA EJECUCIÓN DE OBRAS PÚBLICAS

Artículo 37. La contribución por ejecución de obras públicas se causará y liquidará en los términos de las disposiciones que establece la Ley de Hacienda para los Municipios del Estado de Guanajuato.

**CAPÍTULO SEXTO
PRODUCTOS**

Artículo 38. Los productos que tiene derecho a percibir el Municipio se regularán por los contratos o convenios que se celebren y su importe deberá enterarse en los plazos, términos y condiciones que en los mismos se establezca y de acuerdo a lo señalado en la Ley de Hacienda para los Municipios del Estado de Guanajuato.

**CAPÍTULO SÉPTIMO
APROVECHAMIENTOS**

**SECCIÓN PRIMERA
APROVECHAMIENTOS**

Artículo 39. Los aprovechamientos que percibirá el Municipio serán los contemplados en la Ley de Hacienda para los Municipios del Estado de Guanajuato, aquellos que se obtengan de los fondos de aportación federal y, en general, todos los que se contemplan en el artículo 2, fracción I, inciso c) de la propia Ley de Hacienda para los Municipios del Estado de Guanajuato.

**SECCIÓN SEGUNDA
RECARGOS**

Artículo 40. Cuando no se pague un crédito fiscal en la fecha o dentro del plazo señalado en las disposiciones respectivas, se cobrarán recargos a la tasa del 3% mensual.

Los recargos se causarán por cada mes o fracción que transcurra a partir de la fecha de la exigibilidad del crédito fiscal, hasta que se efectúe el pago y se calcularán sobre el total de dicho crédito, excluyendo los propios recargos, la indemnización a que se refiere el artículo 46 de la Ley de Hacienda para los Municipios del Estado de Guanajuato, los gastos de ejecución y las multas por infracciones a las leyes fiscales.

Artículo 41. Cuando se conceda prórroga o autorización para pagar en parcialidades los créditos fiscales, se causarán recargos sobre el saldo insoluto a la tasa del 2% mensual.



SECCIÓN TERCERA
GASTOS DE EJECUCIÓN

Artículo 42. Los aprovechamientos por concepto de gastos de ejecución, se causarán a la tasa del 2% sobre el adeudo por cada una de las diligencias que a continuación se indican:

- I.** Por el requerimiento de pago.
- II.** Por la del embargo.
- III.** Por la del remate.

Cuando en los casos de las fracciones anteriores, el 2% del adeudo sea inferior a dos veces el valor diario de la Unidad de Medida y Actualización, se cobrará esta cantidad en vez del 2% del adeudo.

En ningún caso los gastos de ejecución a que se refieren cada una de las fracciones anteriores, podrán exceder de la cantidad que represente tres veces el valor mensual de la Unidad de Medida y Actualización.

SECCIÓN CUARTA
MULTAS

Artículo 43. Los aprovechamientos por concepto de multas fiscales se cubrirán conforme a las disposiciones relativas al Título Segundo, Capítulo Único de la Ley de Hacienda para los Municipios del Estado de Guanajuato.

Los aprovechamientos por concepto de multas administrativas se cubrirán conforme a las tarifas establecidas en las normas jurídicas que regulen la sanción.

SECCIÓN QUINTA
APROVECHAMIENTOS DERIVADOS DE CONVENIOS
DE COLABORACIÓN O COORDINACIÓN

Artículo 44. Los aprovechamientos que deriven de convenios de colaboración o coordinación celebrados con autoridades estatales, federales u otros organismos, se causarán de conformidad con dichos acuerdos.

CAPÍTULO OCTAVO
PARTICIPACIONES FEDERALES

Artículo 45. El Municipio percibirá las cantidades que le correspondan por concepto de participaciones federales, de acuerdo a lo dispuesto en la Ley de Coordinación Fiscal del Estado.

CAPÍTULO NOVENO
INGRESOS EXTRAORDINARIOS

Artículo 46. El Municipio podrá percibir ingresos extraordinarios cuando así lo decrete de manera excepcional el Congreso del Estado.



CAPÍTULO DÉCIMO
FACILIDADES ADMINISTRATIVAS Y ESTÍMULOS FISCALES

SECCIÓN PRIMERA
IMPUESTO PREDIAL

Artículo 47. La cuota mínima anual del impuesto predial para el 2019, será de \$ 300.19.

Los contribuyentes del impuesto predial que cubran anticipadamente el impuesto por anualidad dentro del mes de enero tendrán un descuento del 15% de su importe y un 10% en el mes de febrero ambos del año 2019, excepto los que tributen bajo la cuota mínima.

SECCIÓN SEGUNDA

IMPUESTO SOBRE ADQUISICIÓN DE BIENES INMUEBLES

Artículo 48. El impuesto sobre Adquisición de bienes inmuebles, en el caso de adquisición por donación o sucesión entre cónyuges o parientes en línea directa descendente o ascendente, se determinará a la tasa del 0.5%

SECCIÓN TERCERA

SERVICIOS DE AGUA POTABLE, DRENAJE, ALCANTARILLADO, TRATAMIENTO
Y DISPOSICIÓN DE SUS AGUAS RESIDUALES

Artículo 49. Facilidades administrativas.

I. Descuentos para pensionados, jubilados, personas con discapacidad y personas adultas mayores:

- a) Los pensionados, jubilados, personas con discapacidad y personas adultas mayores, gozarán de un descuento del 50%. Solamente se hará descuento en la casa que habite el beneficiario y exclusivamente para el costo variable del agua, alcantarillado y tratamiento de uso doméstico.
- b) Los descuentos no se harán extensivos a recargos y honorarios de cobranza, ni se aplicarán para servicios comerciales y de servicios o industriales.
- c) Cuando se trate de servicio medido se hará el descuento solamente para consumos iguales o menores a 20 metros cúbicos mensuales de consumo doméstico.
- d) Los metros cúbicos excedentes a los 20 metros cúbicos, se cobrarán a los precios en el rango que corresponda de acuerdo a la fracción I del artículo 14 de la presente Ley.

II. Pago anualizado:

Los usuarios de servicio medido que cumplan con los requisitos establecidos en la fracción I, inciso f) del artículo 14 de esta Ley, y se encuentren al corriente en sus pagos, tendrán un descuento del 10% del importe de sus pagos anticipados.

III. Agua tratada y agua cruda:

- a) En consumos superiores a los dieciocho mil metros cúbicos mensuales de agua tratada, se otorgará, sobre los metros cúbicos excedentes, un descuento del 30% respecto al precio contenido en el inciso a) de la fracción XVI del artículo 14 de esta Ley.
- b) Cuando la venta de agua cruda se realice en un punto de la red que se encuentre antes de la entrada a la planta de tratamiento, se concederá un descuento del 50% respecto al precio contenido en la fracción XVI inciso b) del artículo 14 de esta Ley.
- c) Para agua cruda y tratada que sea usada con fines agrícolas, se les otorgará un descuento del 30% respecto a los precios contenidos en la fracción XVI del artículo 14 de esta Ley.

IV. Otros beneficios:

- a) Para los servicios de uso de camión hidroneumático en escuelas públicas se aplicará un descuento del 50% sobre el precio contenido en el inciso b) de la fracción X del artículo 14 de esta Ley.
- b) Los usuarios que soliciten contrato de toma y descarga para vivienda ubicada en un fraccionamiento en el que el fraccionador haya pagado totalmente sus derechos de dotación de agua potable y descarga de aguas residuales y en donde exista debidamente instalado el ramal para la dotación y la descarga, quedarán exentos del pago contenido en la fracción VI del artículo 14 de esta Ley.
- c) El costo de reposición de la carta será el equivalente al 20% del costo de la carta inicial solamente en la primera reposición. Una vez vencida la vigencia de la primera reposición se deberá iniciar el trámite nuevamente desde la solicitud a fin de verificar las condiciones de abasto y descarga y con base en el resultado se emitirá el dictamen.
- d) La revisión de proyectos contenida en los incisos d) y e) de la fracción XII del artículo 14 de esta Ley, cubre tres revisiones por proyecto. Cada revisión después de la tercera se cobrará con un descuento del 50% respecto al importe original.
- e) Para la recepción de aguas residuales contenida en inciso c) de la fracción XVII, se podrá hacer un solo análisis hasta para cuatro contenedores de aguas provenientes del mismo punto de descarga.
- f) Los usuarios que se suministren agua por medio de una toma comunitaria o por medio de hidrantes, pagarán sus consumos mensuales multiplicando el volumen total por el importe que corresponda al precio unitario doméstico del metro cúbico dieciséis, contenido en la fracción I del artículo 14 de esta Ley.
- g) Para el cobro en comunidades que se integren a los servicios prestados por el SAPASMA, se determinará un promedio por toma de acuerdo al volumen total servido y se cobrará la tarifa con base en los precios establecidos en fracción I del Artículo 14 de esta Ley de Ingresos.



SECCIÓN CUARTA

SERVICIO DE ALUMBRADO PÚBLICO

Artículo 50. Para los contribuyentes cuya recaudación sea por conducto de la Comisión Federal de Electricidad se otorga un beneficio fiscal que representa el importe de calcular el 10% sobre su consumo de energía eléctrica, siempre y cuando el resultado de la operación no rebase la cantidad determinada en la tarifa correspondiente, para tal caso, se aplicará esta última.

Los contribuyentes que no tributen por vía de la Comisión Federal de Electricidad, dispondrán de los siguientes beneficios fiscales, atendiendo al monto de la cuota anualizada del impuesto predial:

Urbano y suburbano.

| Límite inferior | Límite superior | Cuota fija anual |
|-----------------|-----------------|------------------|
| \$ | \$ | \$ |
| 0.01 | 300.20 | 12.16 |
| 300.21 | 352.77 | 18.23 |
| 352.78 | 1,143.54 | 30.40 |
| 1,143.55 | 1,934.29 | 62.03 |
| 1,934.30 | 2,725.03 | 93.67 |
| 2,725.04 | 3,515.79 | 125.29 |
| 3,515.80 | 4,306.54 | 156.92 |
| 4,306.55 | 5,097.30 | 188.56 |
| 5,097.31 | 5,888.04 | 220.17 |
| 5,888.05 | 6,678.80 | 251.82 |
| 6,678.81 | 7,469.55 | 283.45 |
| 7,469.56 | 8,260.30 | 315.07 |
| 8,260.31 | 9,051.04 | 346.71 |
| 9,051.05 | 9,841.80 | 378.34 |
| 9,841.81 | 10,632.56 | 409.96 |
| 10,632.57 | 11,423.30 | 441.59 |
| 11,423.31 | 12,214.06 | 473.23 |
| 12,214.07 | 13,004.81 | 504.85 |
| 13,004.82 | 13,795.56 | 536.50 |
| 13,795.57 | 14,586.31 | 568.12 |
| 14,586.32 | 15,377.06 | 599.75 |
| 15,377.07 | 16,167.80 | 631.37 |
| 16,167.81 | 16,958.56 | 663.01 |
| 16,958.57 | 17,749.31 | 694.64 |
| 17,749.32 | 18,540.06 | 726.27 |



| | | |
|-----------|-------------|----------|
| 18,540.08 | 19,330.82 | 757.90 |
| 19,330.83 | 20,121.57 | 789.52 |
| 20,121.58 | 20,912.32 | 821.16 |
| 20,912.33 | 21,703.07 | 852.78 |
| 21,703.08 | 22,493.82 | 884.40 |
| 22,493.83 | 23,284.57 | 916.04 |
| 23,284.58 | 24,075.32 | 947.68 |
| 24,075.33 | 24,866.07 | 614.72 |
| 24,866.08 | 25,656.83 | 1,010.94 |
| 25,656.84 | 26,447.58 | 1,042.56 |
| 26,447.59 | 27,895.27 | 1,074.19 |
| 27,895.28 | 28,029.08 | 1,105.82 |
| 28,029.09 | 28,819.83 | 1,137.45 |
| 28,819.84 | 29,610.57 | 1,169.09 |
| 29,610.58 | En adelante | 1,416.04 |

[Handwritten signature]

[Handwritten signature]

COY

[Handwritten signature]

[Handwritten signature]

[Handwritten signature]

[Handwritten signature]

[Handwritten signature]

[Handwritten signature]

[Handwritten signature]

[Handwritten signature]

[Handwritten signature]

Rústico.

| Límite inferior | Límite superior | Cuota fija anual |
|-----------------|-----------------|------------------|
| \$ | \$ | \$ |
| 0.01 | 300.20 | 12.15 |
| 300.21 | 364.95 | 15.80 |
| 364.96 | 912.40 | 25.54 |
| 912.41 | 1,459.83 | 47.43 |
| 1,459.84 | 2,007.28 | 73.69 |
| 2,007.29 | 2,554.72 | 91.23 |
| 2,554.73 | 3,102.17 | 113.13 |
| 3,102.18 | 3,649.62 | 135.03 |
| 3,649.63 | 4,197.05 | 156.92 |
| 4,197.06 | 4,733.58 | 178.83 |
| 4,733.59 | 5,291.93 | 200.72 |
| 5,291.94 | 5,839.39 | 222.61 |
| 5,839.40 | 6,386.82 | 244.52 |
| 6,386.83 | 6,934.27 | 266.41 |
| 6,934.28 | 7,481.21 | 288.31 |
| 7,481.22 | 8,029.15 | 310.21 |
| 8,029.16 | 8,576.49 | 332.11 |
| 8,576.50 | 9,124.05 | 354.01 |
| 9,124.06 | En adelante | 375.89 |

SECCIÓN QUINTA
SERVICIOS DE LIMPIA, RECOLECCIÓN, TRASLADO, TRATAMIENTO, Y
DISPOSICIÓN FINAL DE RESIDUOS

Artículo 51. Se otorgará un descuento del 10% en la cuota que corresponda, siempre y cuando los usuarios o generadores de residuos sólidos urbanos implementen y lleven a cabo mecanismos, acciones y tecnologías que conduzcan a la efectiva reducción, re uso y reciclamiento de sus residuos sólidos urbanos, previa aprobación del proyecto respectivo por la Dirección de Medio Ambiente y Ecología.

SECCIÓN SEXTA**SERVICIOS CATASTRALES, DE PRÁCTICA Y AUTORIZACIÓN DE AVALÚOS**

Artículo 52. Tratándose de los predios rústicos que se sujeten al procedimiento de regularización previsto en la Ley de Regularización de Predios Rústicos en el Estado de Guanajuato, se cobrará un 25% de la tarifa fijada en los incisos a), b) y c) de la fracción IV del artículo 23 de esta Ley.

SECCIÓN SÉPTIMA**EXPEDICIÓN DE CERTIFICACIONES Y CONSTANCIAS**

Artículo 53. Los derechos por el servicio de expedición de certificaciones y constancias, se causarán al 50% de la tarifa prevista en el artículo 25 de esta Ley, cuando el solicitante requiera el servicio para la obtención de becas o para acceder a programas oficiales asistenciales. Para obtener este beneficio el solicitante deberá acreditar ante la Tesorería Municipal que se encuentra en los supuestos previstos en este artículo.

SECCIÓN OCTAVA**EXPEDICIÓN DE PERMISOS EVENTUALES PARA LA VENTA DE BEBIDAS ALCOHÓLICAS**

Artículo 54. Tratándose de los derechos por el otorgamiento de permisos eventuales para la venta de bebidas alcohólicas, se causarán al 50% cuando se trate única y exclusivamente de bebidas con contenido alcohólico con una graduación hasta de 14 grados G.L.

SECCIÓN NOVENA**SERVICIOS DE ASISTENCIA Y SALUD PÚBLICA**

Artículo 55. En los servicios que presta el Sistema para el Desarrollo Integral de la Familia del Municipio, la tarifa contenida en el artículo 34 de esta Ley se condonará total o parcialmente, atendiendo al estudio socioeconómico que practiquen las trabajadoras sociales de esa institución, en base a los siguientes criterios:

- I.** Ingreso familiar;
- II.** Número de dependientes económicos;
- III.** Grado de escolaridad y acceso a los sistemas de salud;



- IV. Zona habitacional; y
- V. Edad de los solicitantes.

Una vez analizado el estudio socioeconómico, se emitirá una constancia en donde se establecerá el porcentaje de condonación, atendiendo a la siguiente tabla:

| Importe de ingreso semanal: | % de descuento sobre la tarifa que corresponda: |
|-----------------------------|---|
| Hasta \$ 283.22 | 100% |
| De \$ 283.22 a \$ 566.46 | 50% |

SECCIÓN DÉCIMA

ESTÍMULO A LAS NUEVAS EMPRESAS HASTA POR CINCO AÑOS

Artículo 56. Se otorga un estímulo hasta por cinco años a todas las nuevas empresas que se instalen en el municipio de San Miguel de Allende, Guanajuato, y que generen un mínimo de cien empleos fijos en su primer año de operación y que posteriormente los conserven por un periodo de cinco años, condonando los importes que se generen por los siguientes conceptos:

- I. Licencia de construcción;
- II. Erogación de pago de predial hasta por 5 cinco años;
- III. Evaluación de impacto ambiental;
- IV. Visto Bueno de protección civil;
- V. Factibilidad de uso de suelo; y
- VI. Fusión de predios.

Si la empresa se retira o no cumple con el requisito de generar los empleos anteriormente citados, se compromete mediante convenio, a restituir al Municipio los montos otorgados por el concepto de estímulo. Aunado a lo anterior, para gozar del citado estímulo, deberá acreditar que cumple con los requisitos establecidos en el artículo 19 de la Ley para el Desarrollo y Competitividad Económica del Estado de Guanajuato y sus Municipios.



CAPÍTULO DUODÉCIMO
AJUSTES
SECCIÓN ÚNICA AJUSTES
TARIFARIOS

Artículo 58. Las cantidades que resulten de la aplicación de las cuotas y tarifas establecidas en la presente Ley, se ajustarán en el momento del cobro, de conformidad con la siguiente:

TABLA

| Cantidades | Unidad de ajustes |
|-----------------------------|--|
| Desde \$0.01 y hasta \$0.50 | A la unidad de peso inmediato inferior |
| Desde \$0.51 y hasta \$0.99 | A la unidad de peso inmediato superior |

TRANSITORIOS

Artículo Primero. La presente Ley entrará en vigor el 1 de enero del año 2019, una vez publicada en el Periódico Oficial del Gobierno del Estado.

Artículo Segundo. Cuando la Ley de Hacienda para los Municipios del Estado remita a la Ley de Ingresos de los Municipios del Estado de Guanajuato, se entenderá que se refiere a la presente Ley.

ESTE OFICIO PERTENECE A LA INICIATIVA DE LEY DE INGRESOS PARA EL MUNICIPIO DE SAN MIGUEL DE ALLENDE, DEL ESTADO DE GUANAJUATO PARA EL EJERCICIO FISCAL 2019.

Luis Alberto Villarreal García
Presidente Municipal

María Verónica Agundis Estrada
Síndica Municipal

Jesús Gonzalo González Rodríguez
Secretario del Gobierno y Ayuntamiento

Felipe de Jesús Tapia Campos
Regidor

Luz María Gutiérrez Tovar
Regidora





Pavel Alejandro Hernández Gómez
Regidor

Cristóbal Olvera Hernández
Regidor

Alan Rafael Romo Goff
Regidor

Humberto Campos Trujillo
Regidor

Patricia del Carmen Villa Sánchez
Regidora

Laura González Hernández
Regidora

María Elena Vázquez Muñoz
Regidora

Helio Huescar Caupolicán Bastien Partida
Regidor