

Colonia "LOS LAURELES 5ta. SECCION"

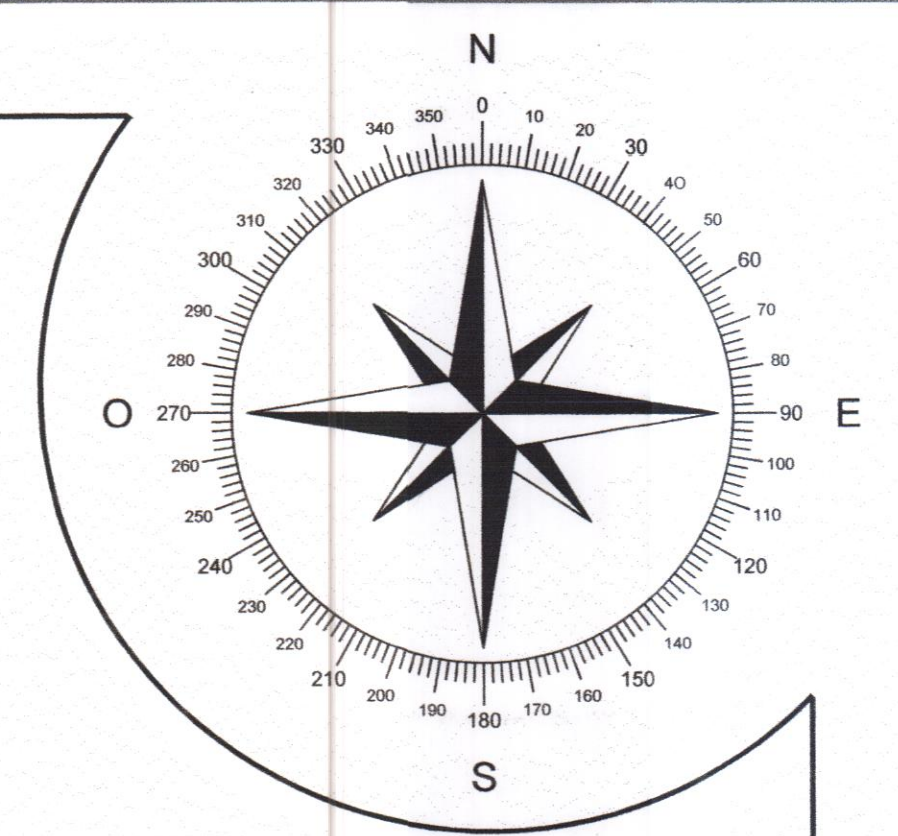

No DE MANZANA	LOTES A EXPROPIAR	ÁREA DE LOTES A EXPROPIAR (M ²)	SUPERFICIE DE ESCURRIMIENTOS (m ²)	ÁREA A EXPROPIAR DE DONACIÓN (M ²)
M-1	18	1,979.69	0.00	0.00
M-2	35	4,597.55	0.00	0.00
M-3	17	2,392.20	0.00	0.00
TOTAL	70	8,969.44	0.00	0.00

No DE MANZANA	CANTIDAD	CASA HABITACIÓN	EN PROCESO DE CONSTRUC	BALDIOS
M-1	18	1	4	13
M-2	35	8	5	22
M-3	17	1	2	14
TOTAL	70	10	11	49

ÁREA LOTIFICADA:	8,969.44	71.99%
ÁREA DE VIALIDAD:	3,385.43	27.17%
ÁREA FUERA DE REGULARIZACION:	105.00	0.84%
ÁREA DE DONACIÓN:	0.00	0.00%
ÁREA TOTAL A REGULARIZAR	12,354.87	100%

PARCELA No 63	12,895.95
Área TOTAL (M ²)	12,895.95

LADO EST-PIV	AZIMUT	DISTANCIA (MTS.)	COORDENADAS UTM ESTE (X)	COORDENADAS UTM NORTE (Y)	CONVERGENCIA	FACTOR DE ESC. LINEAL	LATITUD	LONGITUD
1-2	204°52'5.87"	47.90	316,027.78	2,315,000.04	-0°37'55.34210"	1.00001828	21°55'34.494464"	100°46'8.748310" W
2-3	134°0'51.01"	0.65	316,007.63	2,314,956.58	-0°37'55.544434"	1.00001837	21°55'33.074186"	100°46'9.428837" W
3-4	137°22'54.37"	5.78	316,008.10	2,314,956.13	-0°37'55.538149"	1.00001837	21°55'33.059618"	100°46'9.412431" W
4-5	136°14'32.51"	16.04	316,012.01	2,314,951.88	-0°37'55.485239"	1.00001835	21°55'32.922815"	100°46'9.275456" W
5-6	136°55'48.14"	7.98	316,023.10	2,314,940.29	-0°37'55.335725"	1.00001830	21°55'32.550234"	100°46'8.887256" W
6-7	136°26'38.57"	12.09	316,028.55	2,314,934.47	-0°37'55.262147"	1.00001828	21°55'32.362749"	100°46'8.696548" W
7-8	136°38'12.93"	8.00	316,036.88	2,314,925.71	-0°37'55.149784"	1.00001824	21°55'32.080907"	100°46'8.404954" W
8-9	138°47'9.70"	8.00	316,042.37	2,314,919.89	-0°37'55.075643"	1.00001821	21°55'31.893770"	100°46'8.212642" W
9-10	138°44'40.32"	3.58	316,047.64	2,314,913.87	-0°37'55.004031"	1.00001819	21°55'31.699996"	100°46'8.027940" W
10-11	138°44'40.32"	4.37	316,050.00	2,314,911.18	-0°37'54.971967"	1.00001818	21°55'31.613349"	100°46'7.945230" W
11-12	136°52'4.24"	4.00	316,052.88	2,314,907.90	-0°37'54.932818"	1.00001816	21°55'31.507558"	100°46'7.844245" W
12-13	136°52'4.24"	4.00	316,055.66	2,314,905.01	-0°37'54.895436"	1.00001815	21°55'31.414859"	100°46'7.747146" W
13-14	134°27'59.47"	4.00	316,058.43	2,314,902.13	-0°37'54.858054"	1.00001814	21°55'31.322160"	100°46'7.650048" W
14-15	134°27'59.47"	4.00	316,061.29	2,314,899.33	-0°37'54.819763"	1.00001813	21°55'31.232083"	100°46'7.550193" W
15-16	136°15'12.56"	3.45	316,064.14	2,314,896.53	-0°37'54.781471"	1.00001811	21°55'31.142006"	100°46'7.450337" W
16-17	136°52'20.84"	4.55	316,066.53	2,314,894.03	-0°37'54.749275"	1.00001810	21°55'31.061743"	100°46'7.366743" W
17-18	136°52'32.83"	3.95	316,069.64	2,314,890.72	-0°37'54.707298"	1.00001809	21°55'30.984976"	100°46'7.257922" W
18-19	136°52'32.85"	8.03	316,072.34	2,314,887.83	-0°37'54.670843"	1.00001808	21°55'30.862244"	100°46'7.163419" W
19-20	136°52'32.83"	3.95	316,077.83	2,314,881.97	-0°37'54.596678"	1.00001805	21°55'30.673586"	100°46'6.971155" W
20-21	137°28'9.11"	4.00	316,080.53	2,314,879.09	-0°37'54.560223"	1.00001804	21°55'30.580855"	100°46'6.876652" W
21-22	137°28'9.11"	4.00	316,083.23	2,314,876.14	-0°37'54.523639"	1.00001803	21°55'30.485987"	100°46'6.781956" W
22-23	136°29'31.99"	3.60	316,085.93	2,314,873.19	-0°37'54.487054"	1.00001801	21°55'30.391119"	100°46'6.687261" W
23-24	137°14'46.65"	4.50	316,088.41	2,314,870.58	-0°37'54.453648"	1.00001800	21°55'30.307189"	100°46'6.600573" W
24-25	137°10'23.25"	8.11	316,091.47	2,314,867.28	-0°37'54.412313"	1.00001799	21°55'30.200775"	100°46'6.493521" W
25-26	136°46'2.38"	7.98	316,096.98	2,314,861.33	-0°37'54.337788"	1.00001796	21°55'30.099365"	100°46'6.330470" W
26-27	136°49'48.17"	7.94	316,102.45	2,314,855.52	-0°37'54.263989"	1.00001794	21°55'29.822292"	100°46'6.109099" W
27-28	136°59'29.29"	8.06	316,107.88	2,314,849.73	-0°37'54.190632"	1.00001791	21°55'29.635961"	100°46'5.918905" W
28-29	136°46'29.36"	4.77	316,113.38	2,314,843.83	-0°37'54.116555"	1.00001789	21°55'29.446303"	100°46'5.726404" W
29-30	144°24'33.69"	0.92	316,116.52	2,314,840.25	-0°37'54.073678"	1.00001788	21°55'29.330858"	100°46'5.616323" W
30-31	33°46'19.68"	39.05	316,117.05	2,314,839.50	-0°37'54.066275"	1.00001787	21°55'29.306781"	100°46'5.597552" W
31-32	46°17'17.70"	38.09	316,138.76	2,314,871.96	-0°37'53.832854"	1.00001777	21°55'30.369889"	100°46'4.858785" W
32-33	31°10'5.85"	142.58	316,166.29	2,314,898.28	-0°37'53.520844"	1.00001765	21°55'31.235500"	100°46'3.916106" W
33-1	26°46'48.47"	43.85	316,071.19	2,315,004.52	-0°37'54.810277"	1.00001808	21°55'34.655587"	100°46'7.247451" W

AREA = 12,459.87 m²

Y	X
2314504.1872	316066.4019

①	NUMERO DE LOTE
S=0.00M ²	SUPERFICIE
0.00	COTAS
MANZANA "N"	NUMERO DE MANZANA
CALLE "N"	NOMBRE DE CALLE
PARCELA "N"	COLINDANTES
POLIGONAL ENVOLVENTE	LIMITE DE LOTE
SANQUETA	SENTIDO DE LA VIALIDAD DE ACCESO
[Hatched Box]	LOTE FUERA DE REGULARIZACION

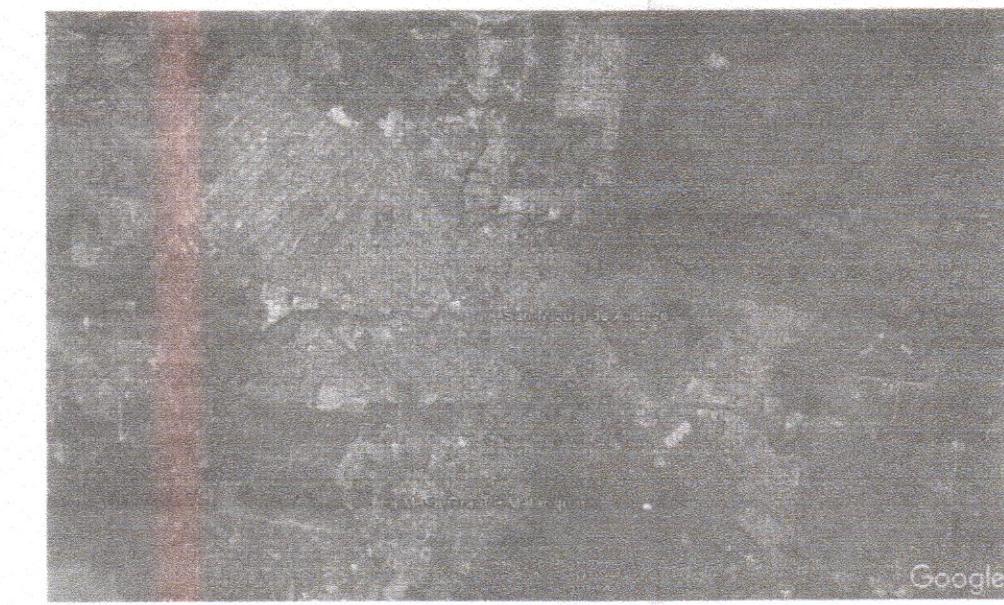
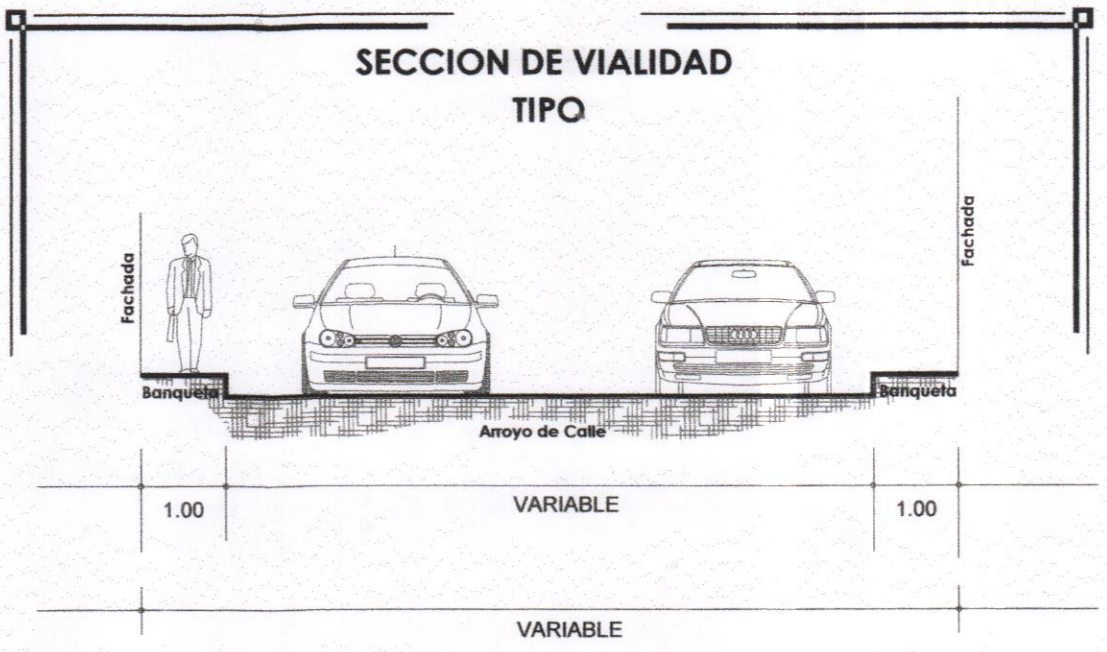
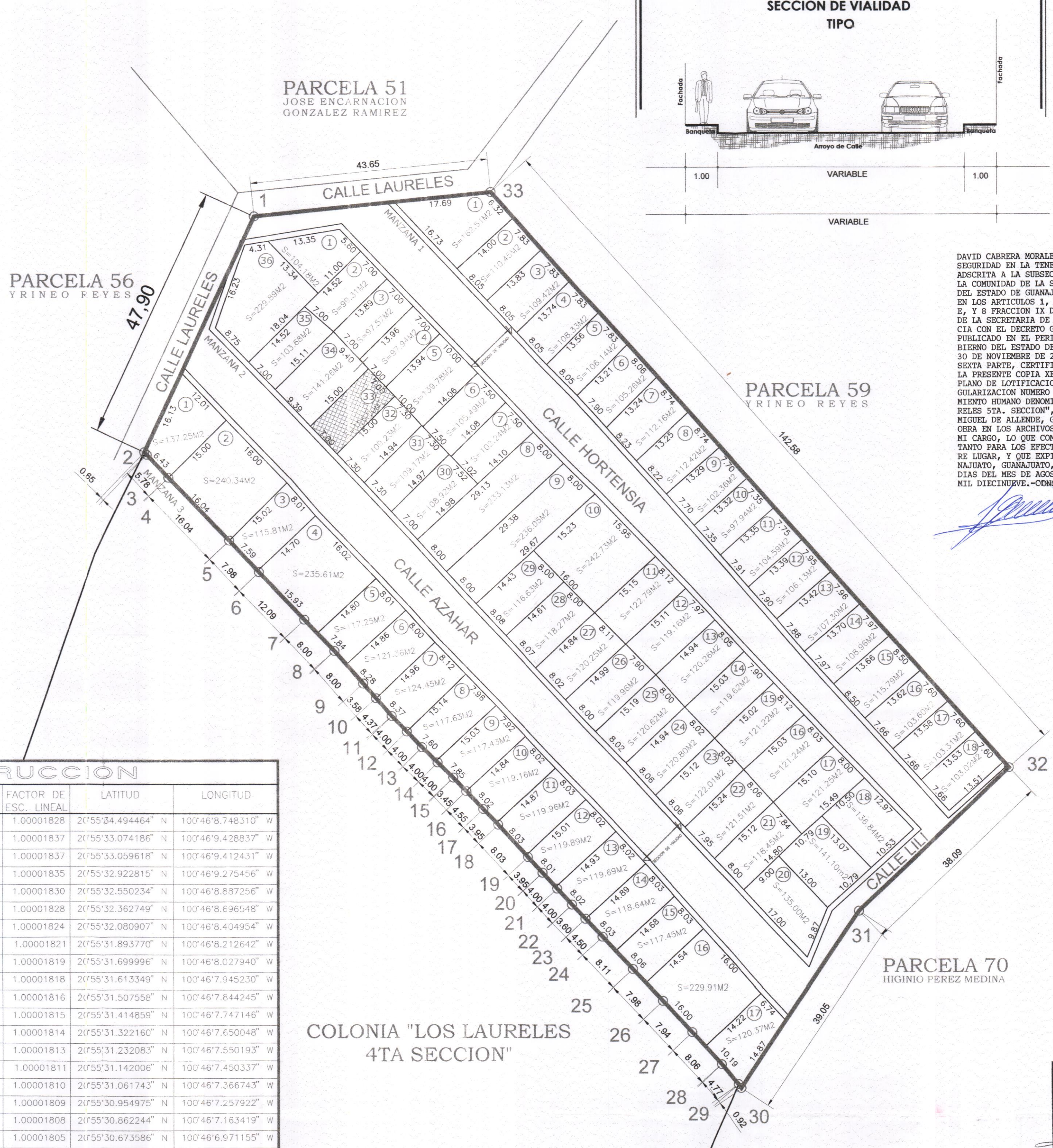

CROQUIS DE LOCALIZACION DEL EJIDO DE TIRADO EN LA MANCHA URBANA DE SAN MIGUEL DE ALLENDE, GTO.



CROQUIS DE LOCALIZACION DE LA PARCELA 63 EN EL EJIDO DE TIRADO DEL MUNICIPIO DE SAN MIGUEL DE ALLENDE, GTO.



CROQUIS DE UBICACION DE LA PARCELA 63 EN EL EJIDO DE TIRADO DEL MUNICIPIO DE SAN MIGUEL DE ALLENDE, GTO.

DAVID CABRERA MORALES, DIRECTOR GENERAL DE SEGURIDAD EN LA TENENCIA DE LA TIERRA ADSCRITA A LA SUBSECRETARIA DE SERVICIOS A LA COMUNIDAD DE LA SECRETARIA DE GOBIERNO DEL ESTADO DE GUANAJUATO, CON FUNDAMENTO EN LOS ARTICULOS 1, 3, FRACCION II INCISO E, Y 8 FRACCION IX DEL REGLAMENTO INTERIOR DE LA SECRETARIA DE GOBIERNO, EN CONCORDANCIA CON EL DECRETO GUBERNATIVO NUMERO 8 - PUBLICADO EN EL PERIODICO OFICIAL DE GOBIERNO DEL ESTADO DE GUANAJUATO, DE FECHA 30 DE NOVIEMBRE DE 2018, CON EL NUMERO 240 SEXTA PARTE, CERTIFICA Y HACE CONSTAR QUE LA PRESENTE COPIA VERD, CORRESPONDE AL PLANO DE LOTIFICACION DEL EXPEDIENTE DE REGULARIZACION NUMERO 013/2017, DEL ASENTAMIENTO HUMANO DOMINADO "COLONIA LOS LAURELES STA. SECCION", DEL MUNICIPIO DE SAN MIGUEL DE ALLENDE, GUANAJUATO, MISMO QUE SE ENCUENTRA EN LOS ARCHIVOS DE ESTA DIRECCION A MI CARGO, LO QUE COMPULSO Y COTEJE EN UN TANTO PARA LOS EFECTOS LEGALES A QUE HUBIERE LUGAR, Y QUE EXPIRO EN LA CIUDAD DE GUANAJUATO, GUANAJUATO, A LOS CINCUENTA Y CINCO DIAS DEL MES DE AGOSTO DEL AÑO 2017.

SECRETARIA DE GOBIERNO
INSTITUTO DE SEGURIDAD EN LA TENENCIA DE LA TIERRA DEL ESTADO DE GUANAJUATO
ÁREA TÉCNICA
PLANO APROBADO
FECHA 18/8/2017

PLANO BASE PARA LA REGULARIZACION DEL ASENTAMIENTO HUMANO

DIRECCION DE DESARROLLO URBANO Y ORDENAMIENTO TERRITORIAL
COORDINACION DE ASENTAMIENTOS HUMANOS IRREGULARES
COMISION DE REGULARIZACION

ARQ. ABELARDO QUERO INZUNZA
DIRECTOR DE DESARROLLO URBANO Y ORDENAMIENTO TERRITORIAL
MUNICIPIO DE ALLENDE, GTO.

ARQ. GPE. DEL ROSARIO MARTINEZ SALAZAR
ASISTENTE ESPECIALIZADO EN ASENTAMIENTOS HUMANOS IRREGULARES
ELABORA Y VALIDA



PRESIDENCIA MUNICIPAL DE SAN MIGUEL DE ALLENDE

H. AYUNTAMIENTO 2015-2018

Col. "LOS LAURELES 5ta. SECCION"

AGOSTO DEL 2017
Escala: 1:1000